

ΟΡΟΙ ΔΟΜΗΣΗΣ
 ΠΔ της 24/31.5.85 (ΦΕΚ270Δ)
 Ελάχιστο Εμβαδο 4000 τ.μ
 Καλυψη 10%
 Σ.Δ 0.2
 Μέγ. υψος 7.50 μ
 Αποστάσεις από ορια 15.00 μ

ΕΜΒΑΔΟΝ ΠΟΙΜΝΙΟΣΤΑΣΙΟΥ (1)
 Ε=91.73τ.μ

ΕΜΒΑΔΟΝ ΠΟΙΜΝΙΟΣΤΑΣΙΟΥ (2)
 Ε=100.31τ.μ

ΕΜΒΑΔΟΝ ΠΟΙΜΝΙΟΣΤΑΣΙΟΥ (3)
 Ε=78.27τ.μ

ΕΜΒΑΔΟΝ ΥΠΟΣΤΕΓΟΥ
 Ε=75.44τ.μ

Εμβαδόν Αχροτεμαχίου (ΑΒΓΔΕΖΗΘΙΚΛΜΝΟΠΡΑ)
 Υπολογισμός Εμβαδού με Ορθογώνιες Συντεταγμένες

Α/Α Σημείου	Περιγραφή Σημείου	X	Y	Πλευρά (m)	
1	1	A	320108.18	4184268.33	21.71
2	2	B	320129.54	4184264.44	15.86
3	3	Γ	320145.28	4184262.50	29.56
4	4	Δ	320174.80	4184260.84	11.76
5	5	E	320186.54	4184261.63	7.95
6	6	Z	320188.22	4184253.86	8.39
7	7	H	320190.01	4184245.66	18.78
8	8	Θ	320172.18	4184239.74	12.85
9	9	I	320161.59	4184232.47	25.85
10	10	K	320136.28	4184227.25	8.94
11	11	Λ	320127.34	4184227.45	11.67
12	12	M	320115.71	4184228.45	6.89
13	13	N	320114.12	4184235.16	7.25
14	14	I	320111.99	4184242.09	8.65
15	15	Π	320110.55	4184250.61	7.26
16	16	Π	320103.93	4184253.59	8.72
17	17	P	320106.71	4184261.86	6.64
18	1	A	320108.18	4184268.33	0.00

Εμβαδόν Αχροτεμαχίου Ε=2385.11τ.μ

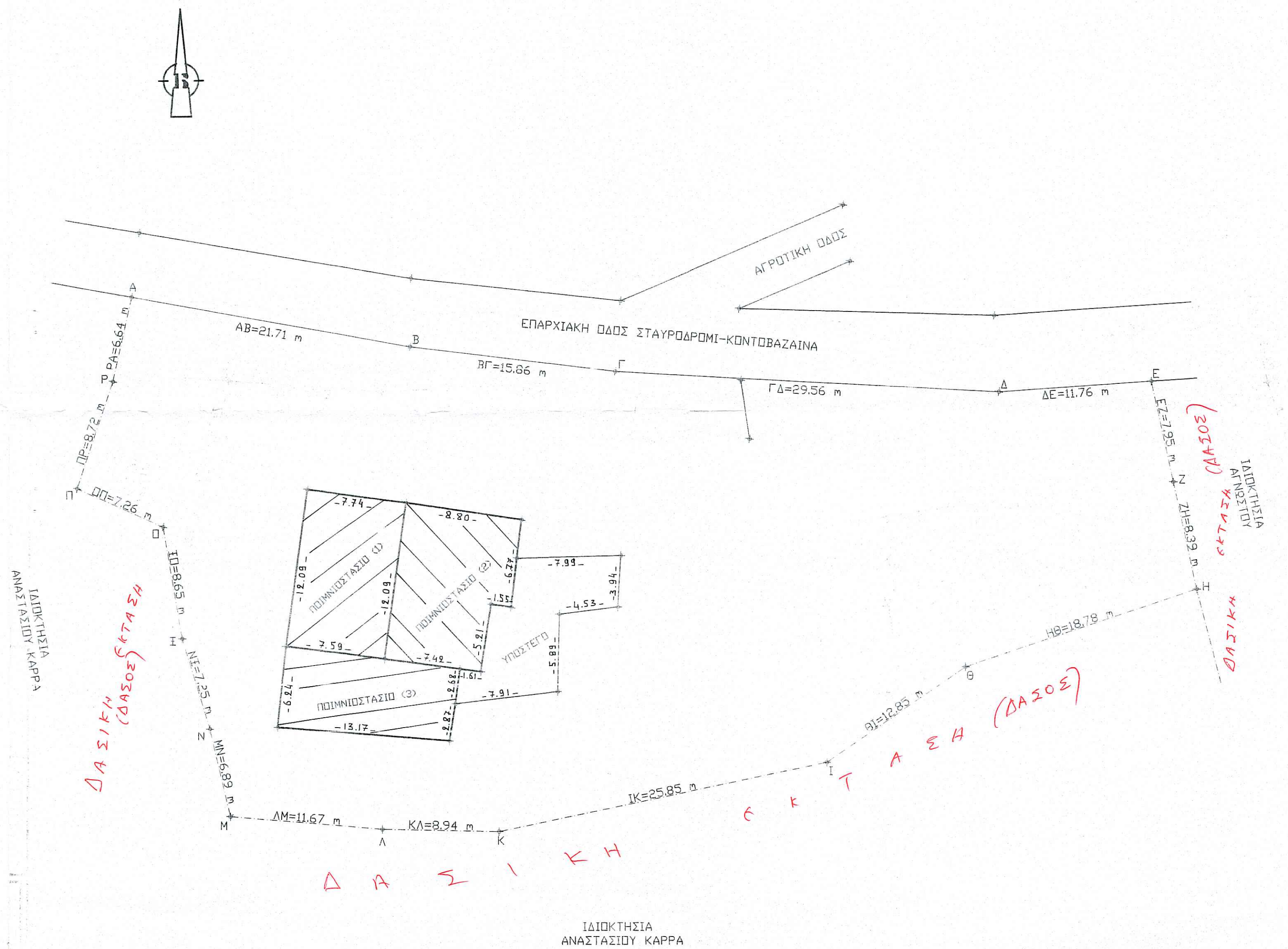

ΘΕΩΡΕΙΤΑΙ
 και συνοδεύει το 162/2012
 έγγραφο μας.
 Βυτίνας 1.8.2012
 Η Δασάρχης Βυτίνας

Καλλιόπη Μπαρμπούλου
 Δασολόγος

ΠΑΡΑΤΗΡΗΣΕΙΣ
 1) Τα ορια υποδεικνύθηκαν από τον ιδιοκτήτη
 2) Οι μετρήσεις έγιναν με ηλεκτρονικό ταχυμετρο
 3) Τα εμβαδα υπολογίσθηκαν αναλυτικά

ΔΙΟΙΚΗΤΗΣ: ΠΕΤΡΟΣ ΜΑΡΑΓΚΟΣ
 ΕΡΓΟΔΟΤΗΣ: ΠΑΝΑΓΙΩΤΗΣ ΜΑΡΑΓΚΟΣ

ΕΡΓΟ: ΙΔΡΥΣΗ ΚΑΙ ΛΕΙΤΟΥΡΓΙΑ ΠΟΙΜΝΙΟΣΤΑΣΙΟΥ

ΘΕΣΗ: "ΓΑΙΔΟΥΡΟΡΑΧΟ" ΕΚΤΟΣ ΟΡΙΩΝ Τ.Κ ΒΑΧΛΙΑΣ Δ.Ε ΚΟΝΤΟΒΑΖΑΙΝΑΣ ΔΗΜΟΥ ΓΟΡΤΥΝΙΑΣ

ΜΕΛΕΤΗΤΗΣ: ΣΩΤΗΡΗΣ ΓΙΑΝΝΟΥΛΟΠΟΥΛΟΣ
 πολιτικός μηχανικός /τ.ε

ΘΕΜΑ ΣΧΕΔΙΟΥ:
 ΤΟΠΟΓΡΑΦΙΚΟ ΔΙΑΓΡΑΜΜΑ

ΑΡΙΘΜΟΣ ΣΧΕΔΙΟΥ
 Α1

ΚΛΙΜΑΚΑ: 1/250
 ΧΡΟΝΟΣ ΜΕΛΕΤΗΣ: ΝΟΕΜΒΡΙΟΣ 2011

ΣΦΡΑΓΙΔΑ: ΥΠΟΓΡΑΦΗ:

ΓΙΑΝΝΟΥΛΟΠΟΥΛΟΣ ΣΩΤΗΡΙΟΣ
 Πτυχιούχος Πολιτικός Μηχανικός/τ.ε.
 Α.Μ./Ε.Ε.Τ.Μ. 27839
 ΑΤΑΛΑΝΤΗΣ 25 ΤΡΙΠΟΛΗ
 ΤΗΛΕΦΩΝΟ: 071 - 241857