

Πίνακας συντεταγμένων κορυφών ιδιοκτησίας σε Ε.Γ.Σ.Α. 87

Εμβαδό οικοπέδου			
α/α	X (m)	Y (m)	S (m)
A	441011.95	4224387.06	26.36
B	441037.50	4224380.59	12.85
Γ	441035.86	4224367.85	15.20
Δ	441034.33	4224352.73	2.50
E	441036.83	4224352.68	16.16
Z	441052.96	4224351.66	14.31
H	441067.08	4224354.02	24.20
Θ	441075.11	4224331.20	29.99
I	441046.13	4224323.49	12.30
K	441034.43	4224319.69	27.30
Λ	441008.11	4224312.43	5.10
M	441003.82	4224315.18	4.80
N	441006.83	4224318.92	7.80
Ξ	441013.77	4224322.48	10.27
O	441010.84	4224332.33	8.73
Π	441008.35	4224340.70	16.10
P	441002.98	4224355.87	7.50
Σ	441008.73	4224360.69	12.00
T	441010.07	4224372.62	
E = 2802.69τ.μ.			
ρ1	440756.31	4224297.22	
ρ2	440813.49	4224317.17	

Λόγος συντεταγμένων

$\gamma = 441007,0164 / 4224359,2535$
 $\phi = 441002,3537 / 4224336,6257$

Υπόμνημα :	
---	γραμμή ορίου
—	κτίσμα
---	μανδρότοιχος από beton
-----x	περίφραξη
⊙	στήλος ΔΕΗ - ΟΤΕ
□	Φ/Β στοιχείο 1,58μ * 0,808μ



ΧΡΗΣΤΟΣ ΓΚΑΤΣΗΣ
ΔΑΣΟΛΟΓΟΣ

Εντοπισμός ιδιοκτησίας - οδοιπορικό



ΔΗΛΩΣΗ ΙΔΟΚΤΗΤΗ

Ο κάτωθι υπογεγραμμένος, ιδιοκτήτης του παρόντος οικοπέδου, δηλώνω υπευθύνως ότι υπέδειξα τα όρια αυτού και ότι τα υλοποιηθέντα όρια είναι τα απολύτως ορθά.

Ο ΔΗΛΩΝ



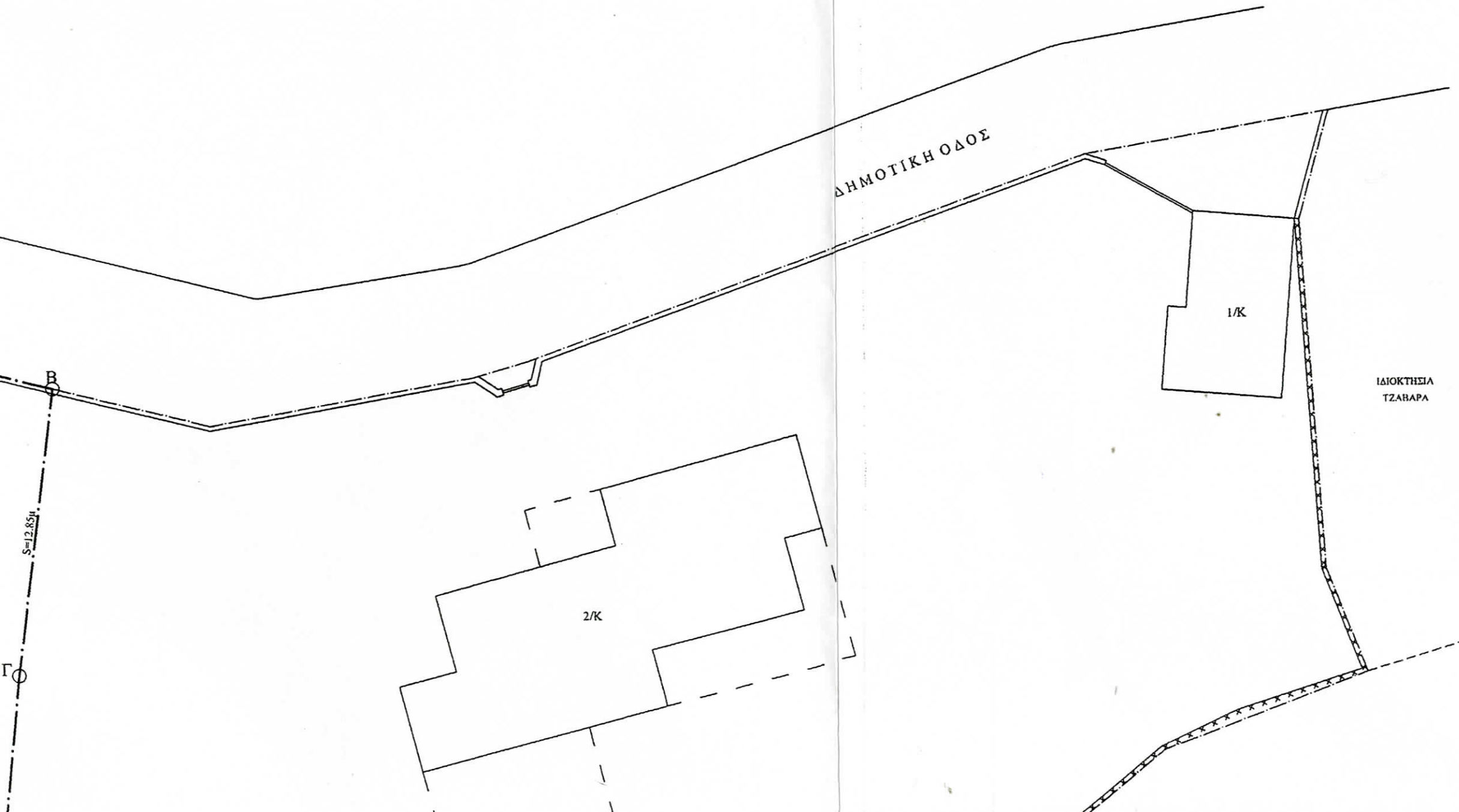

Πίνακας σ

α/α	
Α	
Β	
Γ	
Δ	
Ε	
Ζ	
Η	
Θ	
Ι	
Κ	
Λ	
Μ	
Ν	
Ξ	
Ο	
Π	
Ρ	
Σ	
Τ	
ρ1	
ρ2	

Υπόμνημα

ΔΗΛΩΣΗ
Ο κάτωθι
τα όρια

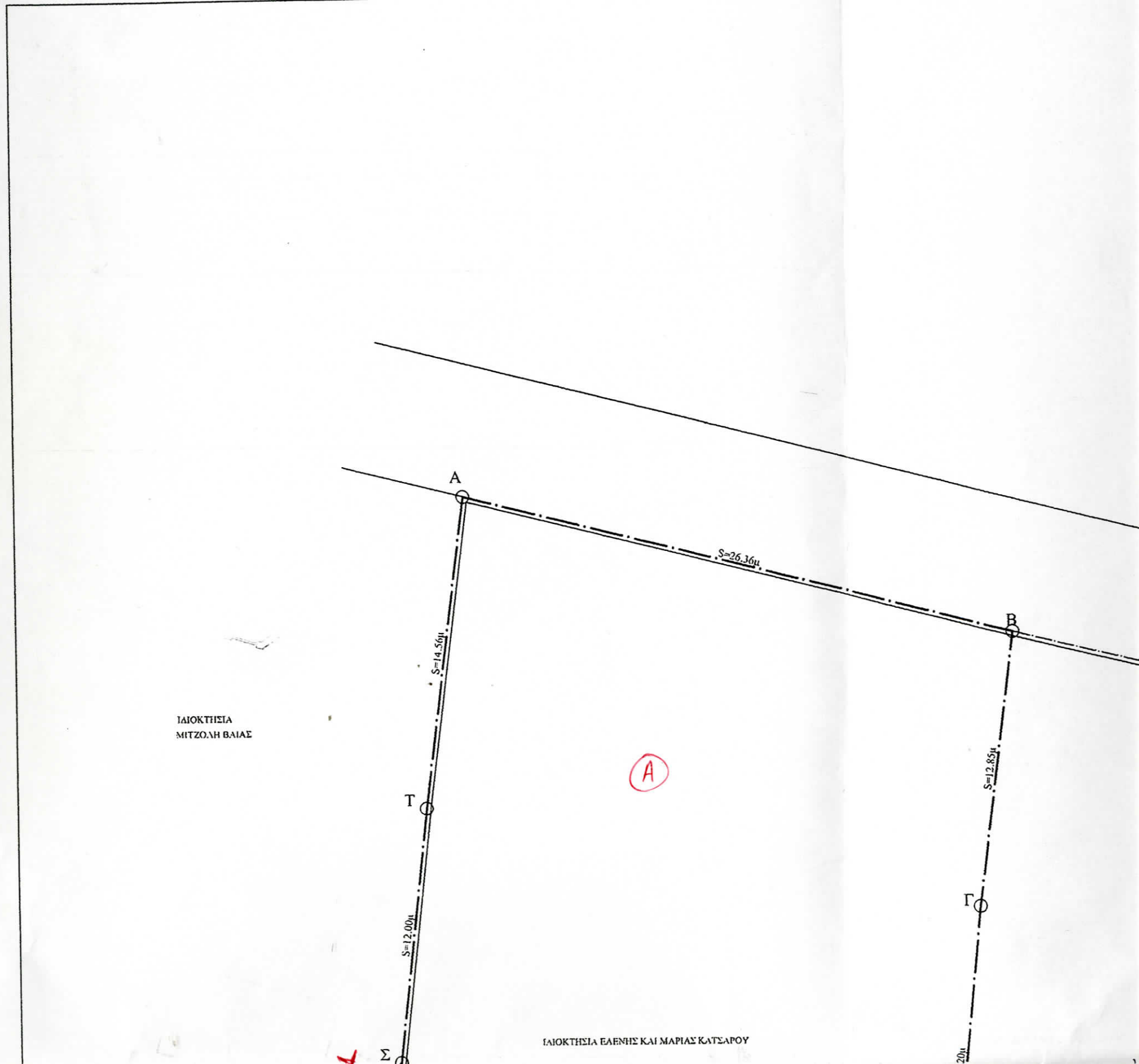
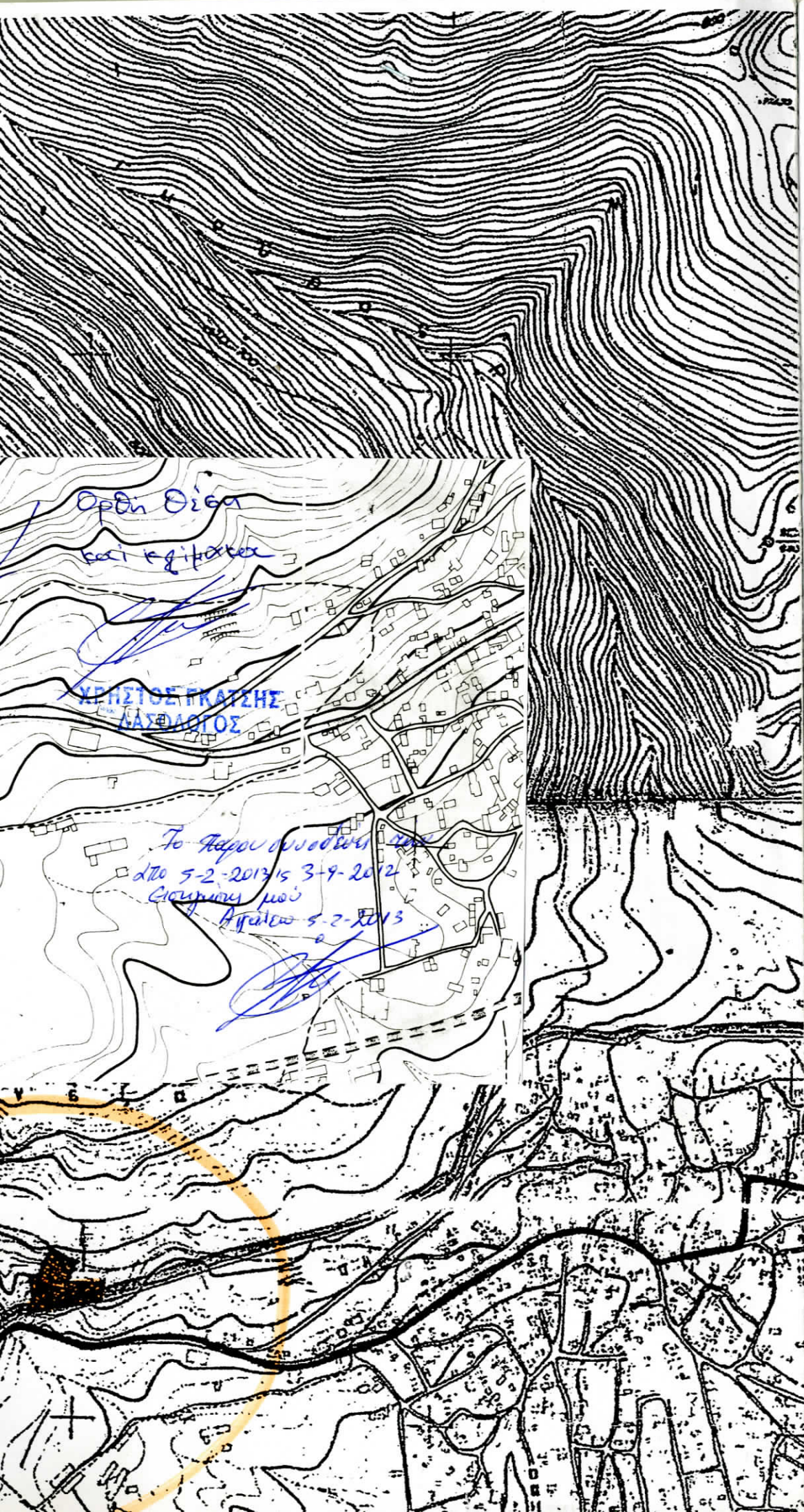

6431/3

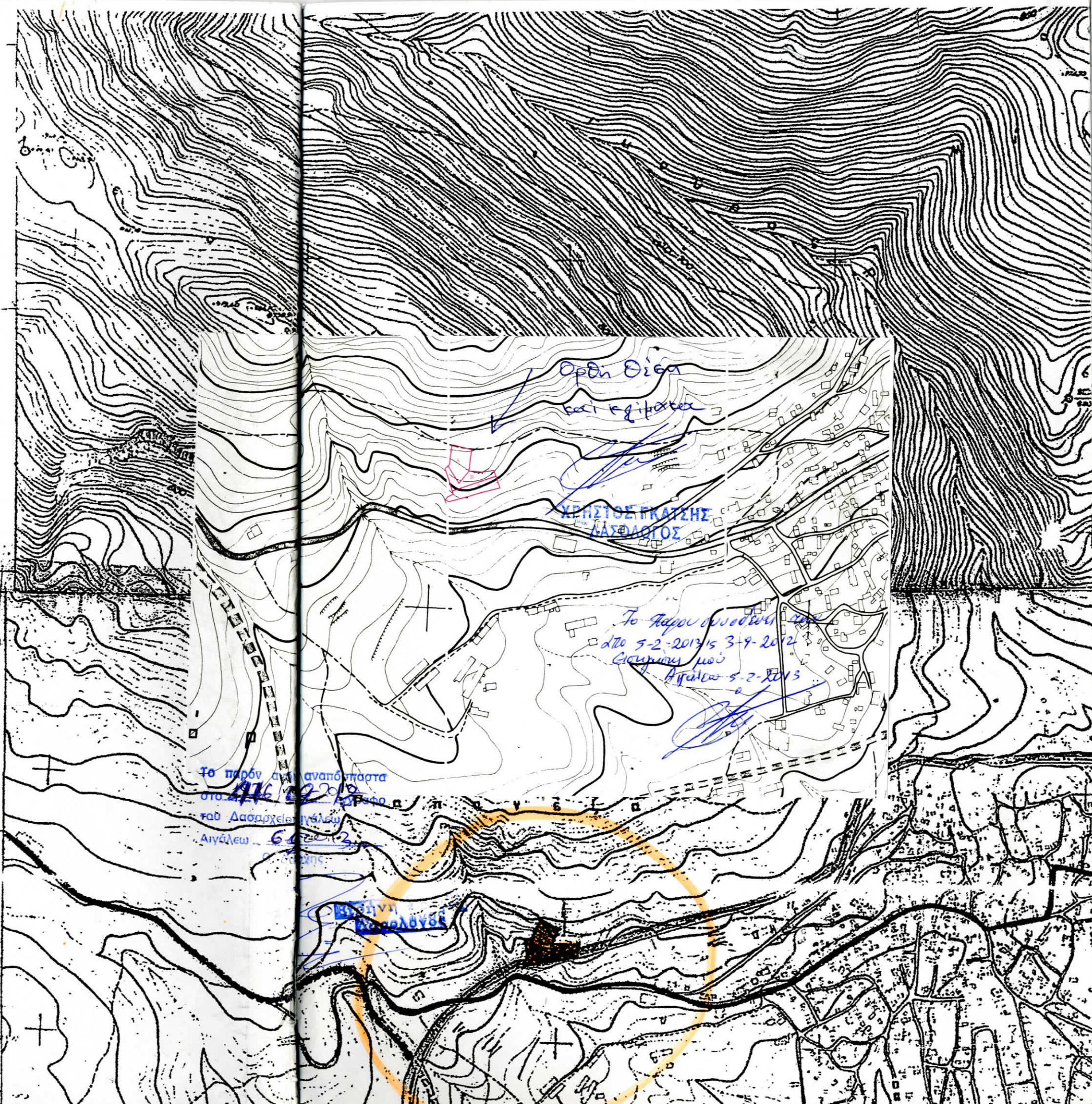

Αρδη Θίσση
και εγίματα

ΧΡΗΣΤΟΣ ΠΡΑΤΗΣ
ΛΑΣΦΑΡΙΟΣ

Το παρόν αποτελεί
από 5-2-2013 ως 3-9-2012
επιστροφή μου
Αιγάλεω 5-2-2013

Το παρόν αποτελεί
από 4-16-2012
καθ' Δασαρχείο Αιγάλεω
Αιγάλεω 6-4-2013

ΕΛΛΗΝΙΚΗ
ΔΗΜΟΚΡΑΤΙΑ

ΔΗΛΩΣΗ ΙΔΙΟΚΤΗΤΗ

Ο κάτωθι υπογεγραμμένος, ιδιοκτήτης του παρόντος οικοπέδου, δηλώνω υπευθύνως ότι υπέδειξα τα όρια αυτού και ότι τα υλοποιηθέντα όρια είναι τα απολύτως ορθά.

Ο ΔΗΛΩΝ

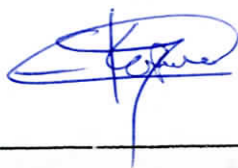
ΥΠΕΥΘΥΝΗ ΔΗΛΩΣΗ

Σύμφωνα με το άρθρο 3, παρ. 13 του Ν.3851/4-6-2010, σας δηλώνουμε ότι δύναται να χορηγηθεί βεβαίωση απαλλαγής από έγκριση Ε.Π.Ο. στον σταθμό διότι:

1. Η εγκατεστημένη ισχύς του θα είναι < 100 Kw.
2. Το γήπεδο εγκατάστασης βρίσκεται εκτός οριοθετημένης περιοχής του δικτύου Natura 2000 και απέχει περισσότερο από (100) μέτρα από την οριογραμμή του αιγιαλού.
3. Δεν γειτνιάζει, σε απόσταση μικρότερη των εκατόν πενήντα (150) μέτρων, με σταθμό Α.Π.Ε. της ίδιας τεχνολογίας που είναι εγκατεστημένος σε άλλο γήπεδο και έχει εκδοθεί γι αυτόν άδεια παραγωγής ή απόφαση Ε.Π.Ο. ή προσφορά σύνδεσης, η δε συνολική ισχύς των σταθμών υπερβαίνει τα παραπάνω καθοριζόμενα όρια.

Ο ΔΗΛΩΝ
ΚΑΤΣΑΡΟΣ ΑΠΟΣΤΟΛΟΣ
ΔΙΠΛΩΜ. ΠΟΛΙΤΙΚΟΣ ΜΗΧΑΝΙΚΟΣ
ΕΘΝΙΚΟ ΜΕΤΣΟΒΙΟ ΠΟΛΥΤΕΧΝΕΙΟ
ΑΡΙΘΜΟΣ ΜΗΤΡΩΟΥ Τ.Ε.Ε. 73995
ΜΙΛΥΛΛΟΥ 20 - ΒΟΥΛΑ
ΑΦΜ: 047186505 - ΤΗΛ. ΓΡΑΦ. 210 8952620

ΣΗΜΕΙΩΣΗ

- 1) Τα όρια του αγροτεμαχίου καθώς και τα ονόματα των γειτόνων υπεδείχθησαν από τους ιδιοκτήτες
- 2) Από το παρόν αγροτεμάχιο δεν διέρχεται ρεύμα υψηλής τάσης, ούτε ρέμα σε απόσταση μικρότερη των 20μ.
- 3) Η αποτύπωση έγινε σε Εγκάρσια Μερκατορική Προβολή
Ε.Γ.Σ.Α. '87 (Ελληνικό Γεωδαιτικό Σύστημα Αναφοράς)
Ελλειψοειδές G.R.S. 80 a=6378137 f=1/298.2572236

εργοδότης	Ελένη και Μαρία Κατσαρού	
τίτλος έργου	Τοπογραφικό Διάγραμμα	
περιοχή μελέτης δήμος νομός	Βερόρι Βιλλίων Μάνδρας- Ειδυλλίας Αττικής	
μελετητής	Απόστολος Κατσαρός Πολιτικός Μηχανικός Ε.Μ.Π.	
<u>θέμα σχεδίου</u>		αριθμ. σχεδίου
Τοπογραφικό Διάγραμμα		A1
<u>εμβαδόν</u>		κλίμακα
Ε(Α,Β,Γ,Δ,Ε,Ζ,Η,Θ,Ι,Κ,Λ,Μ,Ν,Ξ,Ο,Π,Ρ,Σ,Τ,Α) =2.802,69 τ.μ.		1/200
Αθήνα		
ΧΡΟΝΟΣ ΜΕΛΕΤΗΣ	05/12/2011	
Ο ΣΥΝΤΑΞΑΣ	Η ΥΠΗΡΕΣΙΑ	

Ο ΔΗΛΩΝ
ΚΑΤΣΑΡΟΣ ΑΠΟΣΤΟΛΟΣ
ΔΙΠΛΩΜ. ΠΟΛΙΤΙΚΟΣ ΜΗΧΑΝΙΚΟΣ
ΕΘΝΙΚΟ ΜΕΤΣΟΒΙΟ ΠΟΛΥΤΕΧΝΕΙΟ
ΑΡΙΘΜΟΣ ΜΗΤΡΩΟΥ Τ.Ε.Ε. 73995

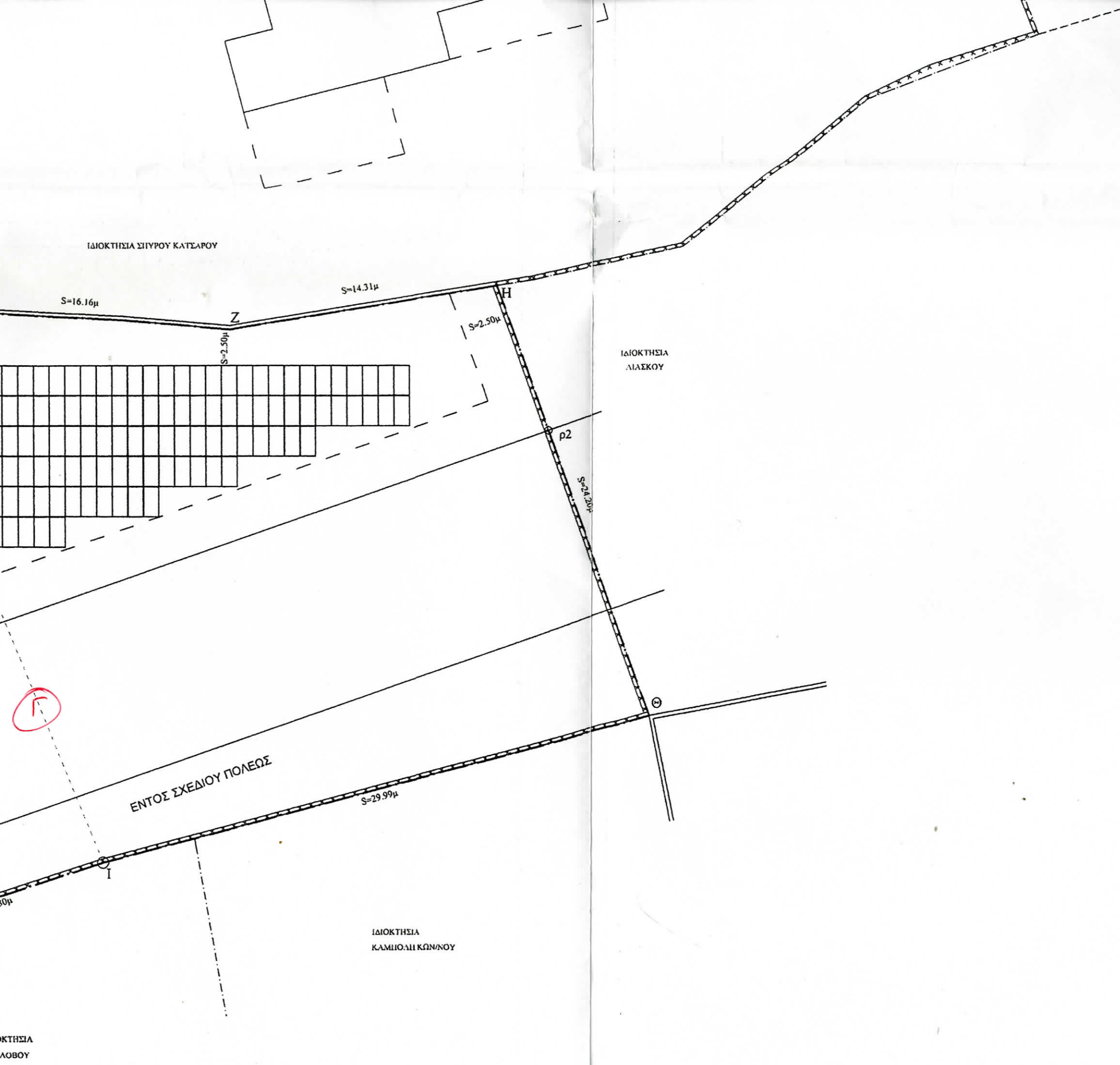

Ο κάτωθι υπογεγραμμένος, ο
 τα όρια αυτού και ότι τα υλ

Σύμφωνα με το άρθρο
 χορηγηθεί βεβαίωση απαλλαγής
 1. Η εγκατεστημένη ισχύς του
 2. Το γήπεδο εγκατάστασης
 και απέχει περισσότερο από
 3. δεν γειτνιάζει, σε απόστασ
 της ίδιας τεχνολογίας που εί
 παραγωγής ή απόφαση Ε.Π.Ο
 υπερβαίνει τα παραπάνω κα

ΣΗΜΕΙΩΣΗ
 1) Τα όρια του αγροτεμαχίου
 ιδιοκτήτες
 2) Από το παρόν αγροτεμάχιο
 μικρότερη των 20μ.
 3) Η αποτύπωση έγινε σε Ε
 Ε.Γ.Σ.Α. '87 (Ελληνικό Γεω
 Ελλειψοειδές G.R.S. 80 a=

ΚΤΗΣΙΑ
 ΛΟΒΟΥ

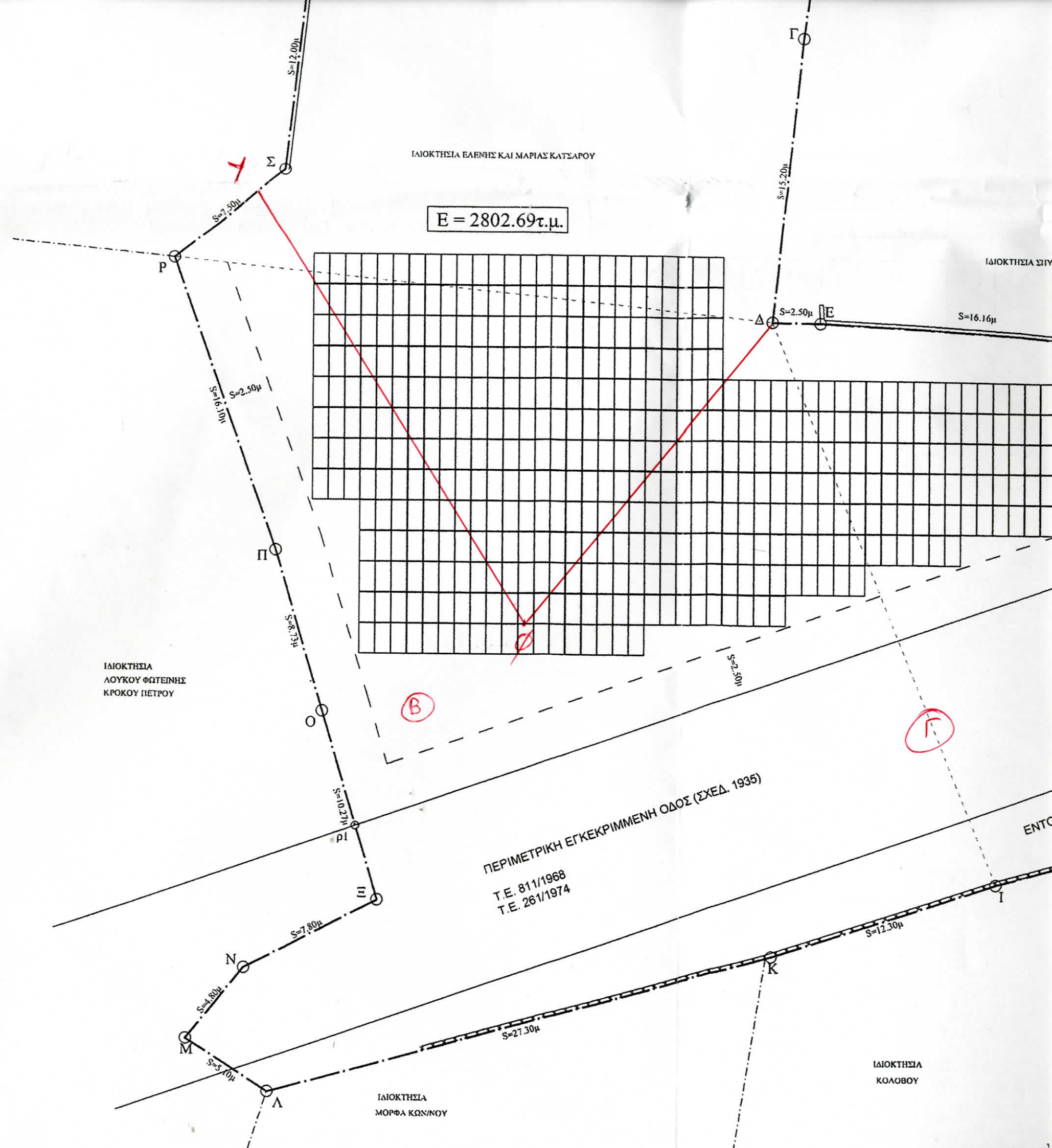
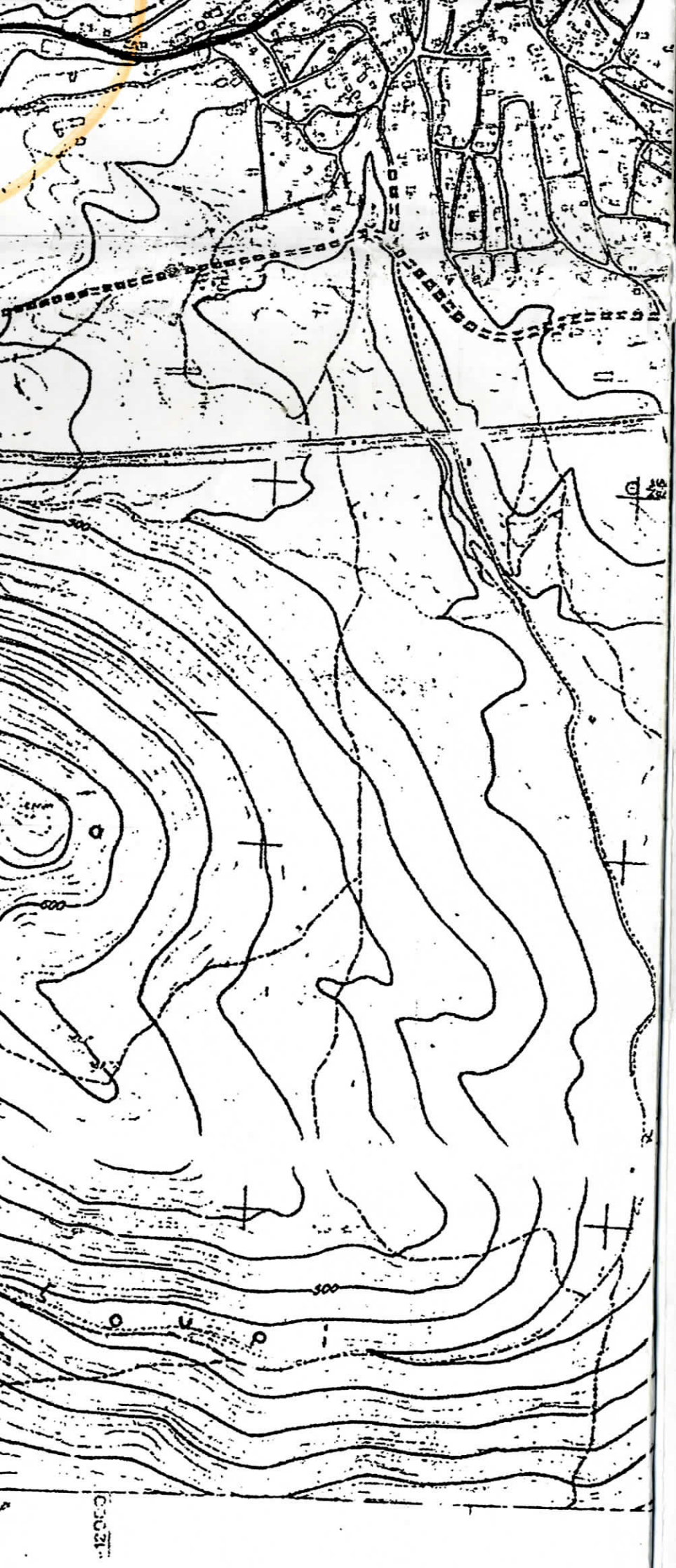

6431/3

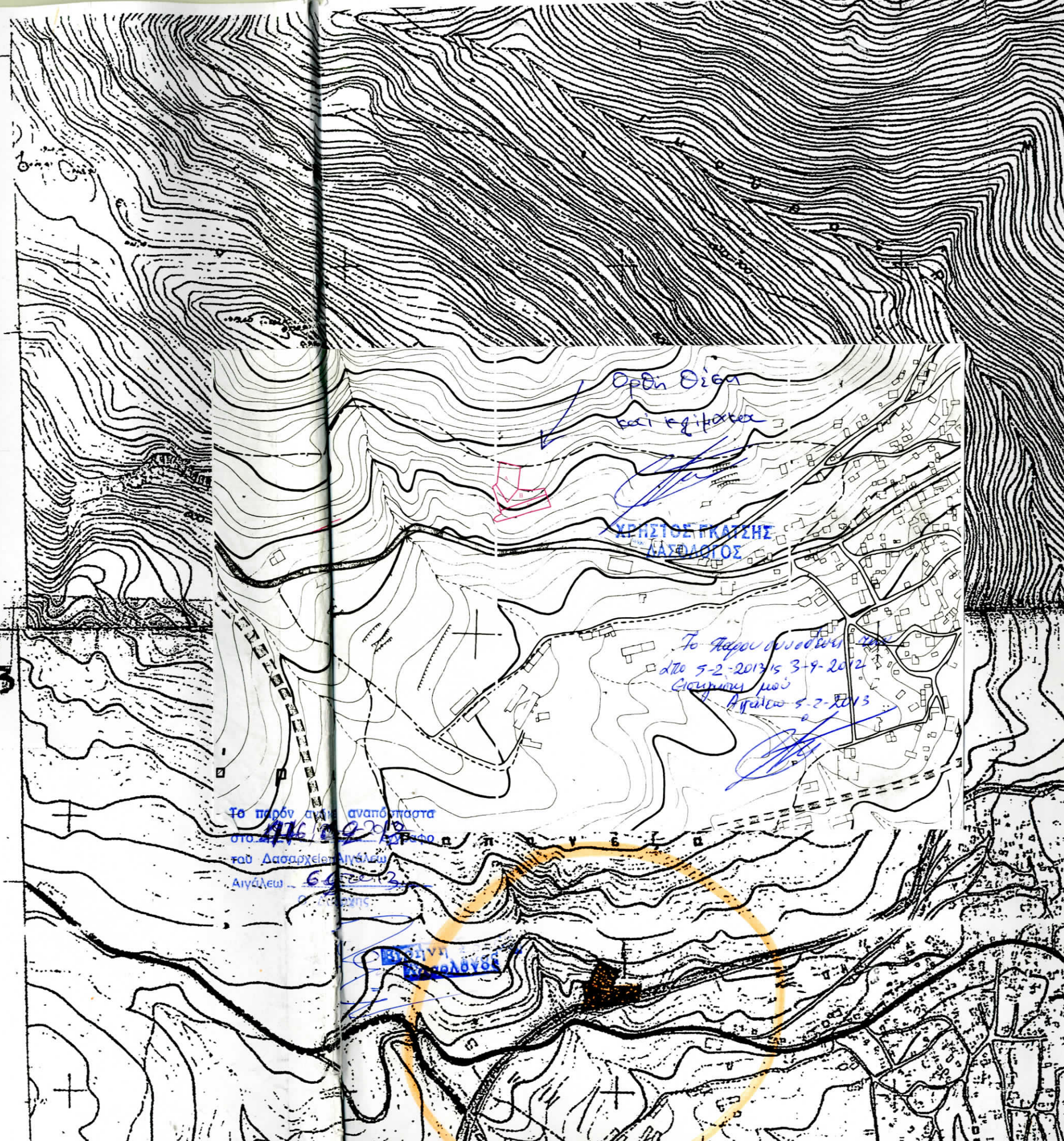

Ορεινή Θύρα

και κτίσματα

ΧΡΗΣΤΟΣ ΠΡΑΤΣΗΣ
ΛΑΣΟΛΟΓΟΣ

Το παρόν σχέδιο
από 5-2-2013/5 3-4-2012
επισημαίνεται
Αιγάλεω 5-2-2013

Το παρόν σχέδιο αναπόπαστα
στο 4/6/2013
του Δασαρχείου Αιγάλεω
Αιγάλεω 6/6/2013

ΕΥΑΝΓΕΛΟΣ
ΚΑΡΑΛΟΓΟΣ

3. δεν γειτνιάζει, σε απόσταση μικρότερη των εκατόν πενήντα (150) μέτρων, με σταθμό Α.Π.Ε. της ίδιας τεχνολογίας που είναι εγκατεστημένος σε άλλο γήπεδο και έχει εκδοθεί για αυτόν άδεια παραγωγής ή απόφαση Ε.Π.Ο. ή προσφορά σύνδεσης, η δε συνολική ισχύς των σταθμών υπερβαίνει τα παραπάνω καθοριζόμενα όρια.

ΑΘΗΝΑ
ΚΑΤΣΑΡΟΣ ΑΠΟΣΤΟΛΟΣ
ΔΙΠΛΩΜ. ΠΟΛΙΤΙΚΟΣ ΜΗΧΑΝΙΚΟΣ
ΕΘΝΙΚΟ ΜΕΤΣΟΒΙΟ ΠΟΛΥΤΕΧΝΕΙΟ
ΑΡΙΘΜΟΣ ΜΗΤΡΩΟΥ Τ.Ε.Ε. 73995
ΜΙΛΤΙΑΔΟΥ 20 - ΒΟΥΛΑ
ΑΦΜ: 047188505 - ΤΗΛ. ΓΡΑΦ. 210 8952620

ΣΗΜΕΙΩΣΗ

- 1) Τα όρια του αγροτεμαχίου καθώς και τα ονόματα των γειτόνων υπεδείχθησαν από τους ιδιοκτήτες
- 2) Από το παρόν αγροτεμάχιο δεν διέρχεται ρεύμα υψηλής τάσης, ούτε ρέμα σε απόσταση μικρότερη των 20μ.
- 3) Η αποτύπωση έγινε σε Εγκάρσια Μερκατορική Προβολή
Ε.Γ.Σ.Α. '87 (Ελληνικό Γεωδαιτικό Σύστημα Αναφοράς)
Ελλειψοειδές G.R.S. 80 a=6378137 f=1/298.2572236

Τίτλος έργου		Τοπογραφικό Διάγραμμα	
περιοχή μελέτης δήμος νομός		Βερόρι Βιλλίων Μάνδρας- Ειδυλλίας Αττικής	
μελετητής		Απόστολος Κατσαρός Πολιτικός Μηχανικός Ε.Μ.Π.	
θέμα σχεδίου		αριθμ. σχεδίου	
Τοπογραφικό Διάγραμμα		Α1	
εμβαδόν		κλίμακα	
Ε(Α,Β,Γ,Δ,Ε,Ζ,Η,Θ,Ι,Κ,Λ,Μ,Ν,Ξ,Ο,Π,Ρ,Σ,Τ,Α) =2.802,69 τ.μ.		1/200	
Αθήνα			
ΧΡΟΝΟΣ ΜΕΛΕΤΗΣ		05/12/2011	
Ο ΣΥΝΤΑΞΑΣ		Η ΥΠΗΡΕΣΙΑ	
ΚΑΤΣΑΡΟΣ ΑΠΟΣΤΟΛΟΣ ΔΙΠΛΩΜ. ΠΟΛΙΤΙΚΟΣ ΜΗΧΑΝΙΚΟΣ ΕΘΝΙΚΟ ΜΕΤΣΟΒΙΟ ΠΟΛΥΤΕΧΝΕΙΟ ΑΡΙΘΜΟΣ ΜΗΤΡΩΟΥ Τ.Ε.Ε. 73995 ΜΙΛΤΙΑΔΟΥ 20 - ΒΟΥΛΑ ΑΦΜ: 047188505 - ΤΗΛ. ΓΡΑΦ. 210 8952620			

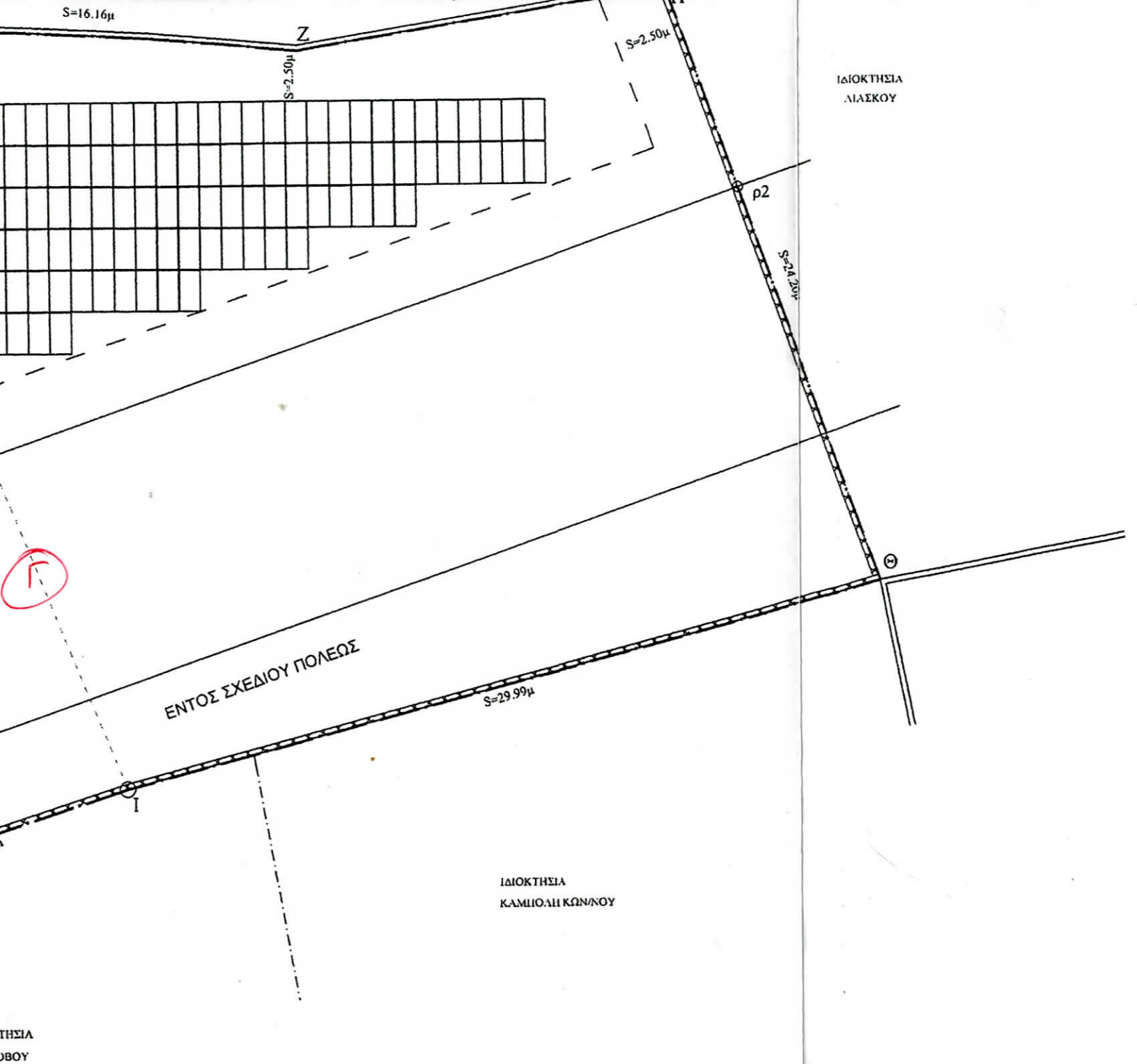

Σύμφωνα με το άρθρο 3,
 χορηγηθεί βεβαίωση απαλλαγής
 1. Η εγκατεστημένη ισχύς του θ
 και απέχει περισσότερο από (10
 3. δεν γειτνιάζει, σε απόσταση μ
 της ίδιας τεχνολογίας που είναι
 παραγωγής ή απόφαση Ε.Π.Ο.
 υπερβαίνει τα παραπάνω καθορ

ΣΗΜΕΙΩΣΗ
 1) Τα όρια του αγροτεμαχίου
 ιδιοκτήτες
 2) Από το παρόν αγροτεμάχιο
 μικρότερη των 20μ.
 3) Η αποτύπωση έγινε σε Εγκ
 Ε.Γ.Σ.Α. '87 (Ελληνικό Γεωδε
 Ελλειψοειδές G.R.S. 80 a=62

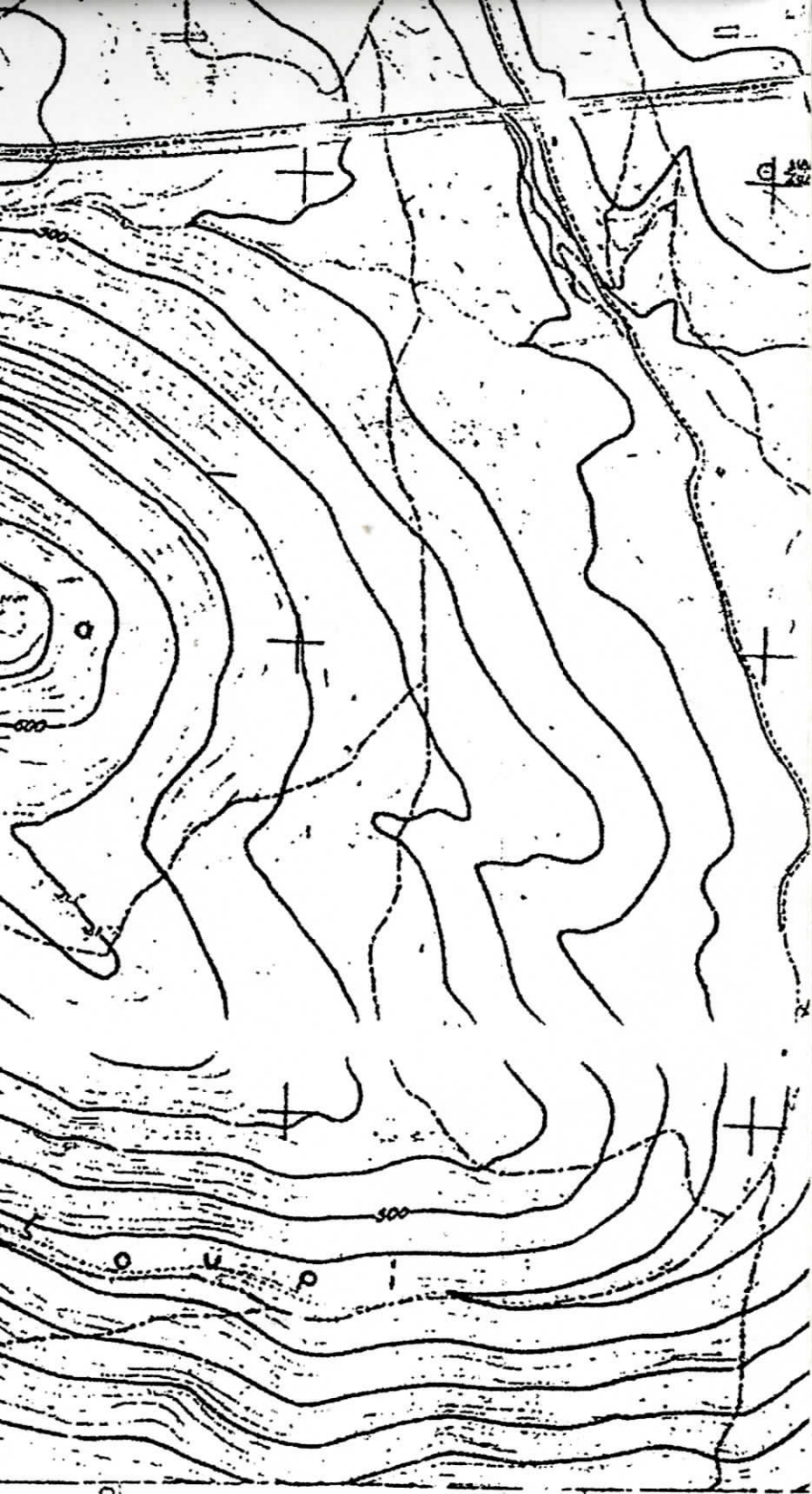

ΙΔΙΟΚΤΗΣΙΑ
ΛΟΥΚΟΥ ΦΩΤΕΙΝΗΣ
ΚΡΟΚΟΥ ΠΕΤΡΟΥ

ΙΔΙΟΚΤΗΣΙΑ
ΜΟΡΦΑ ΚΩΝ/ΝΟΥ

ΙΔΙΟΚΤΗΣΙΑ
ΚΟΛΟΒΟΥ

ΠΕΡΙΜΕΤΡΙΚΗ ΕΓΚΕΚΡΙΜΜΕΝΗ ΟΔΟΣ (ΣΧΕΔ. 1935)
Τ.Ε. 811/1968
Τ.Ε. 261/1974

ΕΝΤΟΣ Σ

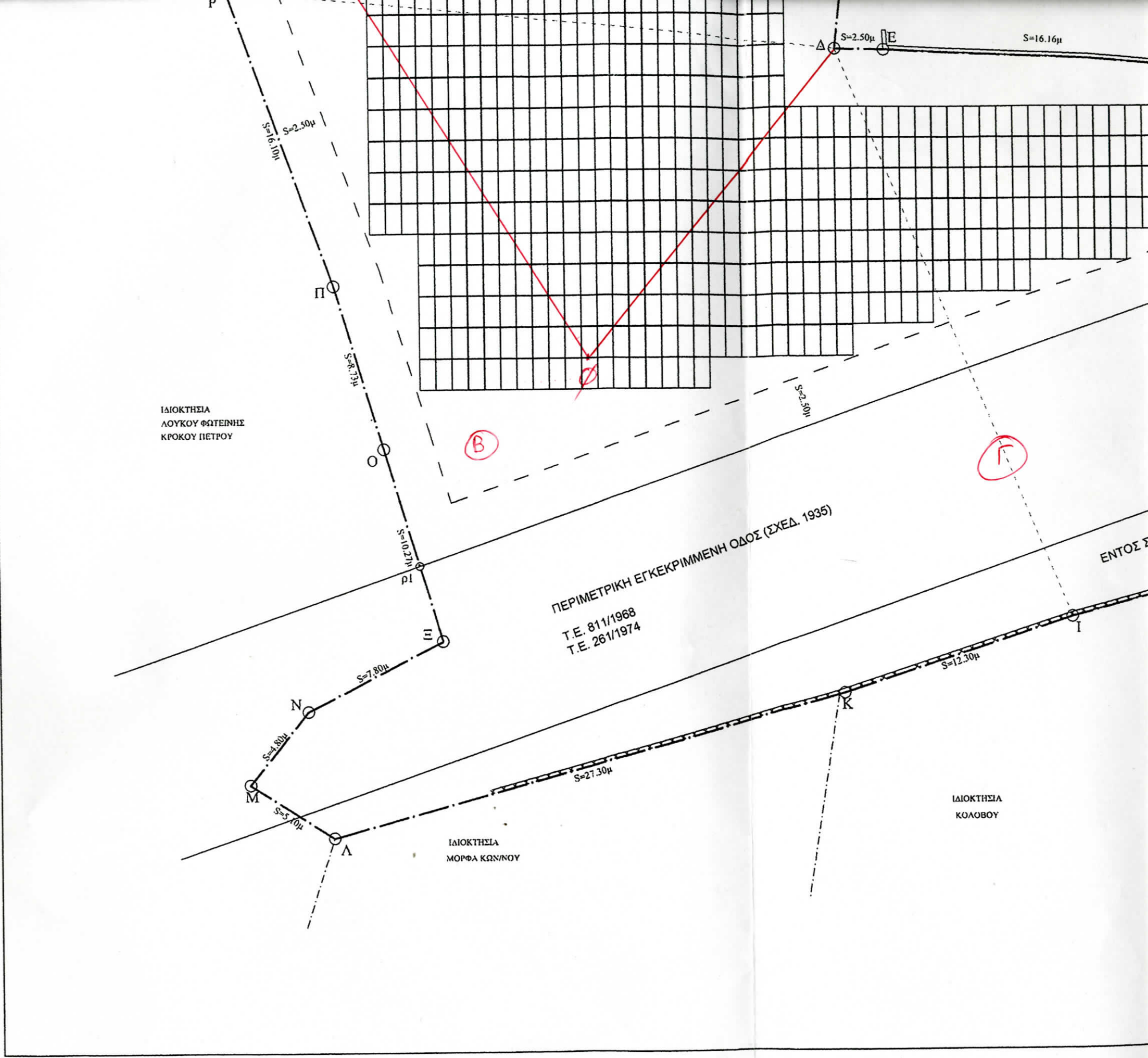

ΕΓ.Σ.Α. '87 (1

Ελλειψοειδές

Εγκάρσια Με

Κεντρικός Μ

Μέτρο Γραμ
φύλλου: K=0

Στον Κεντρι

Γεωγραφικό Γ

ΦΩΤΣ
ΚΛΙΜ,
ΟΡΘΟΦ
ΚΩΔΙΚΟΣ

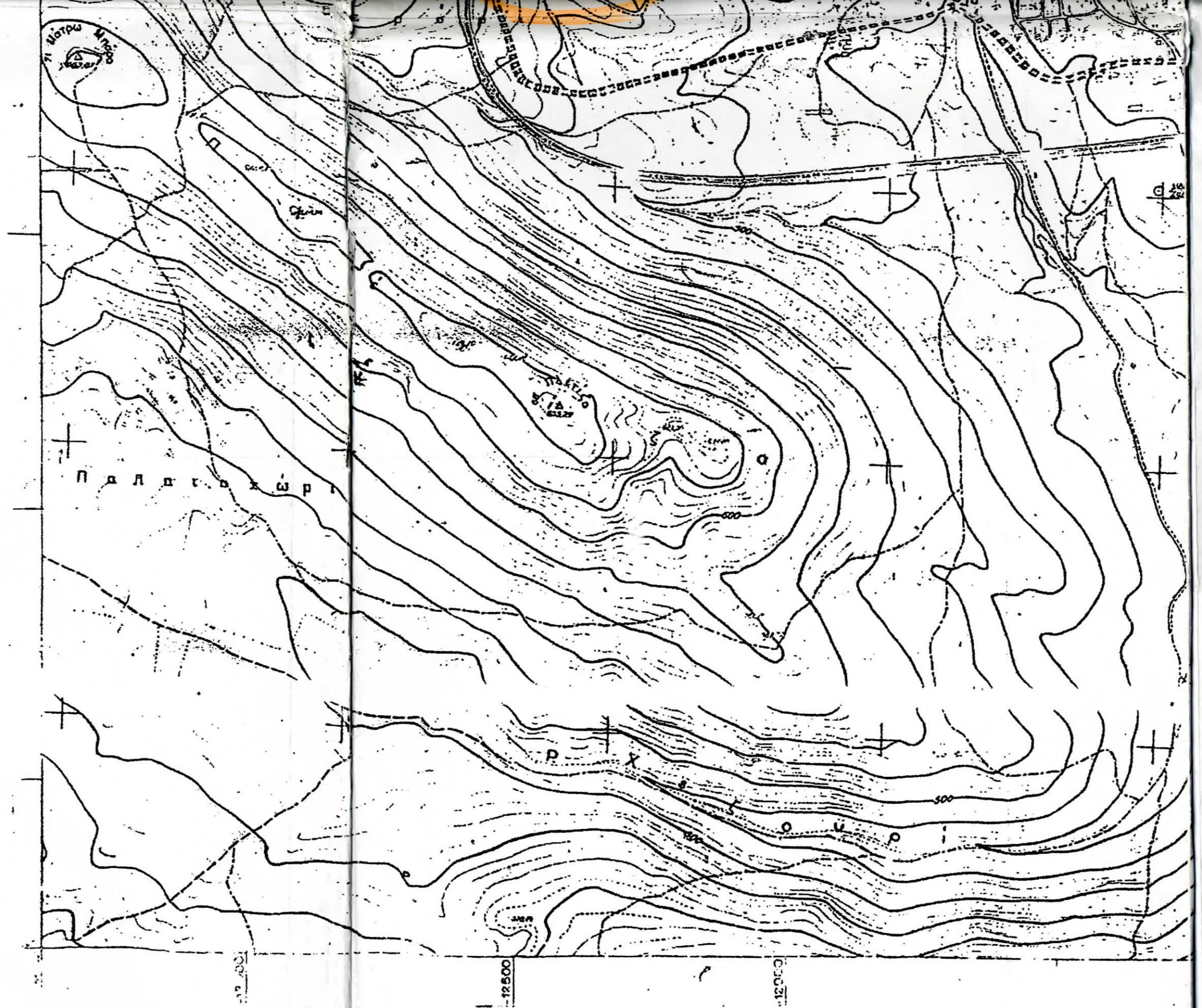

1:75

ΚΩΔΙΚΟΣ