

Σημείο/Σχολίο	X	Y	Σημείο/Σχολίο	X	Y
A1	408432.54	4037361.95	α	408514.95	4037430.43
A2	408451.47	4037365.80	β	408483.004	4037403.96
A3	408464.95	4037370.67	γ	408454.93	4037397.25
A4	408471.52	4037374.51	δ	408421.47	4037421.18
A5	408483.47	4037383.78	ε	408392.74	4037433.58
A6	408503.08	4037402.90	ζ	408371.85	4037442.06
A7	408521.57	4037422.44			
A8	408500.05	4037448.42			
A9	408486.11	4037437.324			
A10	408469.90	4037430.86			
A11	408451.81	4037424.56			
A12	408435.39	4037422.19			
A13	408423.91	4037424.44			
A14	408417.44	4037431.91			
A15	408415.17	4037433.46			
A16	408393.92	4037440.38			
A17	408367.53	4037452.08			
A18	408360.28	4037444.50			
A19	408369.69	4037435.48			
A20	408377.96	4037429.61			
A21	408409.68	4037426.50			
A22	408409.68	4037407.87			
A23	408414.17	4037402.72			
A24	408430.18	4037367.96			

ΣΥΝΤΕΤΑΓΜΕΝΕΣ ΕΙΣΑ 87
 φ.χ. 1:50.000 = ΠΟΤΑΜΟΣ ΑΡΧΗ ΣΥΝΤΕΤ. φθ = 0 λθ = 24
 (ΚΕΝΤΡ. ΜΕΣΤΗΜΒ)
 DATUM : ΔΙΟΝΥΣΟΥ, ΕΜΕΡΩΣΙΜΕΣ : GRS 80 , ΠΡΟΒΟΛΗ : Υ.Τ.Μ.

ΥΠΟΜΝΗΜΑ

1.ΕΠΙΦΑΝΕΙΣ ΙΔΙΟΚΤΗΣΙΑΣ
 ΕΚΤΑΣΗ ΟΛΙΚΗ ΥΠΟ ΣΤΟΙΧΕΙΑ (Α1 Α2...Α24 Α1) E = 6119.86 ΤΗ
 ΤΜΗΜΑ (1) ΥΠΟ ΣΤΟΙΧΕΙΑ (Α1 Α2...Α7 α β...ζ Α18...Α24 Α1) E = 3577.90 ΤΗ
 ΤΜΗΜΑ (2) ΥΠΟ ΣΤΟΙΧΕΙΑ (α Α8...Α18 ζ ε δ γ β α) E = 2541.96 ΤΗ

2.ΘΕΣΗ: * ΛΥΚΩΝΙ - ΛΕΥΚΗΣ * Εκτός Σχεδίου

3.ΕΓΚΡΙΣΕΙΣ: ΧΑΡΑΚΤΗΡΙΣΜΟΣ ΕΚΤΑΣΕΩΣ ΑΠΟ ΤΟ ΔΑΣΑΡΧΕΙΟ
 Ε' ΕΦΟΡΕΙΑ ΠΡΟΙΣΤΟΡΙΚΩΝ & ΚΛΑΣΙΚΩΝ ΑΡΧΑΙΟΤΗΤΩΝ ΣΠΑΡΤΗΣ

4.ΠΤΩΛΟ: ΚΑΤΑ ΔΗΛΩΣΗ ΤΩΝ ΔΗΜΗΤΡΙΟΥ & ΓΕΩΡΓΙΟΥ ΠΑΠΟΥΛΙΑ. ΔΕΝ ΠΡΟΣΚΟΜΙΣΤΗΚΑΝ ΠΤΩΛΟΙ.
 ΟΙ ΙΔΙΟΚΤΗΣΙΕΣ ΑΝΑΓΡΑΦΟΝΤΑΙ ΚΑΤΑ ΔΗΛΩΣΗ ΤΩΝ ΔΗΜΗΤΡΙΟΥ & ΓΕΩΡΓΙΟΥ ΠΑΠΟΥΛΙΑ.

5.ΟΡΟΙ ΔΟΜΗΣΗΣ
 Π.Δ. 24/31.05.1985 ΦΕΚ 270Α
 ΤΡΟΠ. Π.Δ. 31/12/2003 ΦΕΚ 308
 ΤΡΟΠ. Ν. 3937 - 31/03/2011 - ΦΕΚ 60Α
 ΑΡΤΙΟΤΗΤΑ = 10000.00 ΤΗ (ΓΙΑ ΤΑ ΠΡΟ 31/03/2011 ΑΡΤΙΟΤΗΤΑ 4000.00ΤΗΜ)
 ΠΡΟΣΩΠΤΟ ΣΕ ΚΟΙΝΟΧΡΗΣΤΟ 25Μ

6.ΔΗΛΩΣΗ ΥΔΟΠΟΙΗΣΗΣ ΟΡΙΩΝ:
 Οι κάτωθι υπογεγραμμένοι ΓΕΩΡΓΙΟΣ & ΔΗΜΗΤΡΙΟΣ ΠΑΠΟΥΛΙΑΣ ΤΟΥ ΣΑΡΑΝΤΟΥ ΔΗΛΩΝΟΥΜΕ
 τα όρια της παραπάνω ΕΚΤΑΣΗΣ, υποδείχθηκαν από εμάς και είναι ορθά.
 - ΥΠΟΓΡΑΦΗ -

Ζ.ΔΗΛΩΣΗ ΤΟΥ Ν.651/77
 Η ΕΚΤΑΣΗ υπό τα στοιχεία (Α1 Α2...Α24 Α1) βρίσκεται εκτός σχεδίου πόλεως και εκτός ορίων οικισμού Ελευσινίων, υπάγεται στον Ν.3937 - 31/03/2011 - ΦΕΚ 60Α και σύμφωνα με τις υπ' αριθμ. 2028/07-9-10 και 248/06/21-9-10 πράξεις διασχεδίου Μολάων ισχύουν τα εξής:
 Α) Το ΤΜΗΜΑ (1) υπό στοιχεία (Α1 Α2...Α7 α β...ζ Α18...Α24 Α1) είναι μη δασικό.
 Β) Το ΤΜΗΜΑ (2) υπό στοιχεία (α Α8...Α18 ζ ε δ γ β α) είναι δασικό.
 Το γήπεδο υπό στοιχεία (Α1 Α2...Α7 α β...ζ Α18...Α24 Α1) δεν είναι άρτο και οικοδομήσιμο σύμφωνα με τις ισχύουσες πολεοδομικές διατάξεις.
 -Ο ΜΗΧΑΝΙΚΟΣ-

ΠΑΝΑΓΙΩΤΗΣ ΓΕΩΡΓ. ΠΑΠΟΥΛΙΑΣ
 ΔΙΠΛΩΜ. ΠΟΛΙΤΙΚΟΣ ΜΗΧ. ΔΟΜΩΝ ΚΑΙ
 ΜΕΛΟΣ Τ.Ε.Ε. ΑΡΧΙΤΕΚΤΟΝΩΝ 92692
 ΛΕΩΣ-ΣΠΕΡΤΗΣ ΝΕΟΝΕΛΑΗ-ΛΑΚΩΝΙΑΣ
 ΤΗΛ. 071-2247-2905
 ΑΦΜ: 07122472905

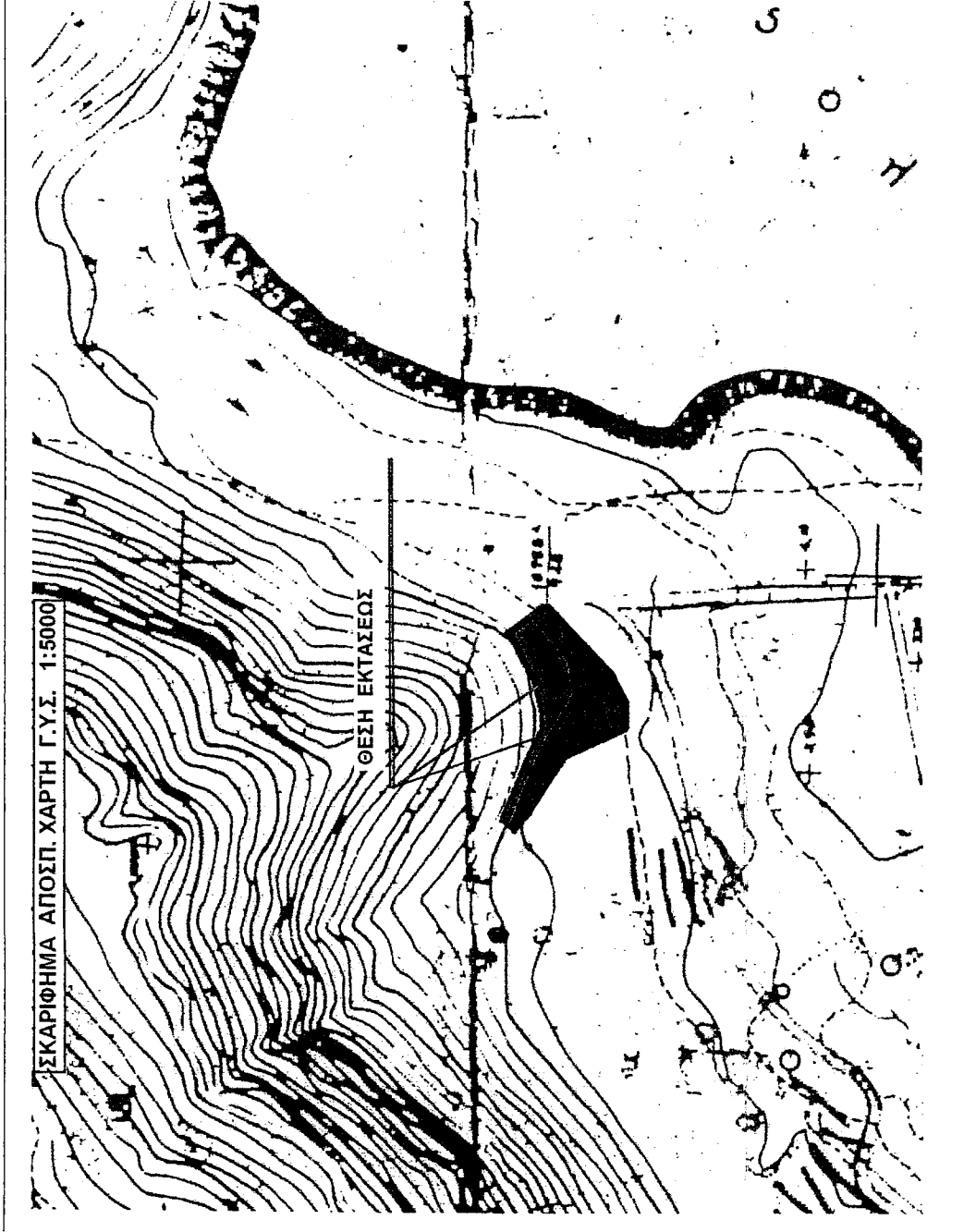

Τ Ε Χ Ν Λ Κ Ο Υ Ρ Α Φ Ε Ι Ο
 ΠΑΝΑΓΙΩΤΗ & ΔΗΜΗΤΡΗ ΠΑΠΟΥΛΗ
 Λεωφόρος σπάρτης 105 ν ε δ π ο λ η
 tel - fax 27340 - 29055

ΕΡΓΟΛΟΓΕΣ: ΔΗΜΗΤΡΙΟΣ & ΓΕΩΡΓΙΟΣ ΣΑΡΑΝΤΟΥ ΠΑΠΟΥΛΙΑΣ

Εργο: ΑΠΟΤΥΠΩΣΗ ΓΗΠΕΔΟΥ

Θέση: " ΛΥΚΩΝΙ - ΛΕΥΚΗΣ " Εκτός Σχεδίου
ΔΗΜΟΣ: ΕΛΙΦΟΝΗΣΟΥ

Μελετητής: ΠΑΠΟΥΛΙΑΣ ΠΑΝΑΓΙΩΤΗΣ πολ.μηχ.

θέμα σχεδίου
αρ. σχεδίου
Τ1
420Χ850

Χρόνος μελέτης: ΑΥΓ 2011
Κλίμακα
1:500

Σφραγίδα
 Υπογραφή
 ΠΑΝΑΓΙΩΤΗΣ ΓΕΩΡΓ. ΠΑΠΟΥΛΙΑΣ
 ΔΙΠΛΩΜ. ΠΟΛΙΤΙΚΟΣ ΜΗΧ. ΔΟΜΩΝ ΚΑΙ
 ΜΕΛΟΣ Τ.Ε.Ε. ΑΡΧΙΤΕΚΤΟΝΩΝ 92692
 ΛΕΩΣ-ΣΠΕΡΤΗΣ ΝΕΟΝΕΛΑΗ-ΛΑΚΩΝΙΑΣ
 ΤΗΛ. 071-2247-2905
 ΑΦΜ: 07122472905

