

500m

ΠΡΟΒΟΛΙΣΜΟΣ ΕΠΙΦΑΝΕΙΑΣ ΕΚΤΑΣΗΣ  
 $ΑΒ = \sqrt{33 \times (33 - 26.15) \times (33 - 23.50) \times (33 - 16.35)}$   
 $ΑΔΓ = \sqrt{29.775 \times (29.775 - 23.00) \times (29.775 - 10.40) \times (29.775 - 26.15)}$   
 $Εολ = ΑΒ + ΑΔΓ = 308.12 \text{ M2}$   
 (ΑΡΙΘΜ ΣΤΗΜΒΟΛΙΟΥ: 14824/2.11.1999, Ε=304.0 M2)  
 ΕΠΙΦΑΝΕΙΑ ΑΓΘΑΙΡΕΤΟΥ ΚΤΙΣΜΑΤΟΣ 83.41 M2

ΣΥΝΤΕΤΑΓΜΕΝΕΣ ΕΚΤΑΣΗΣ  
 ΚΑΤΑ ΕΠΣΑ 87

Α	431538.113	4223647.743
Β	431554.455	4223647.743
Γ	431549.743	4223670.666
Δ	431539.353	4223670.610

ΠΡΕΘΕΡΝΗ ΔΗΛΩΣΗ ΜΗΧ/ΚΟΥ  
 Ο ΠΡΟΓΡΑΦΟΜΕΝΟΣ ΑΝΑΣΤΑΣΙΟΣ ΠΕΝΔΟΡΜΗΣ ΠΟΛΙΤΙΚΟΣ ΜΗΧ/ΚΟΣ ΔΗΛΩΝΩ  
 Η ΕΜΦΑΝΙΟΜΕΝΗ ΕΚΤΑΣΗ - ΣΤΟ ΠΑΡΟΝ ΤΟΠΟΓΡΑΦΙΚΟ ΔΙΑΓΡΑΜΜΑ - ΝΑ ΕΙΝΑΙ  
 ΒΡΙΣΚΕΤΑΙ ΣΤΗΝ ΘΕΣΗ "ΠΡΟΣΗΛΙ"- "ΠΡΟΣΗΛΙ"-ΠΟΡΤΟ ΓΕΡΜΕΝΟ, ΟΤΙ ΔΗΜΟΥ  
 ΕΙΝΑΙ ΜΗ ΑΡΤΙΟ & ΜΗ ΟΙΚΟΔΟΜΗΣΙΜΟ, ΑΠΑΙΤΕΙΤΑΙ ΕΛΕΓΧΟΣ ΕΚ ΤΟΥ ΔΑΣΑ  
 ΚΑΙ ΟΙ ΜΕΤΡΗΣΕΙΣ ΤΗΣ ΑΝΑΦΕΡΟΜΕΝΗΣ ΕΚΤΑΣΗΣ (Α,Β,Γ,Δ) ΚΑΤΑ ΕΠΣΑ 87

ΕΡΓΟΔΟΤΗΣ: ΜΕΛΕΤΙΟΣ ΣΑΚΕΜΑΡΗΣ  
 ΕΡΓΕΝΙΑ ΣΑΚΕΜΑΡΗ

ΕΡΓΟ: ΑΠΟΤΥΠΩΣΗ ΕΚΤΑΣΗΣ  
 ΕΛΕΓΧΟΣ ΕΚ ΤΟΥ ΔΑΣΑΡΧΕΙΟΥ  
 ΠΡΟΣ ΠΡΑΞΗ ΧΑΡΑΚΤΗΡΙΣΜΟΥ (ΕΚ ΤΗΣ ΠΗΡΕΣΙΑΣ ΔΑΣΩΝ ΑΤΤΙΚΗΣ)

ΘΕΣΗ: " ΠΡΟΣΗΛΙ" - ("ΑΙΜΑΝΑΚΙ")  
 ΠΕΡΙΟΧΗ: ΠΟΡΤΟ - ΤΕΡΜΕΝΟ ΤΟΥ ΔΗΜΟΥ ΜΑΝΔΡΑΣ - ΕΙΔΥΜΑΙΑ  
 Ν. ΠΡΩΗΝ ΔΗΜΟΣ ΒΙΒΛΙΝ

ΜΕΛΕΤΗΤΗΣ: ΑΝΑΣΤ. ΠΕΝΔΟΥΡΗΣ  
 ΠΟΛΙΤΙΚΟΣ ΜΗΧ/ΚΟΣ

ΘΕΜΑ ΣΧΕΔΙΟΥ: ΤΟΠΟΓΡΑΦΙΚΟ  
 ΚΑΙΜΑΚΑ: 1/200  
 ΧΡΟΝΟΣ ΜΕΛΕΤΗΣ: ΝΟΕΜΒΡΙΟΣ 2011  
 ΣΦΡΑΓΙΔΑ: [Signature]  
 ΤΠΟΓΡΑΦΗ: [Signature]

ΑΝΑΣΤΑΣΙΟΣ ΑΘ. ΠΕΝΔΟΥΡΗΣ  
 ΔΙΠΛ. ΠΟΛΙΤΙΚΟΣ ΜΗΧΑΝΙΚΟΣ Α.Π.Θ.  
 ΜΕΛΟΣ Τ.Ε.Ε. - ΑΡΧΙΤΕΚΤΟΝΗΤΩΝ (0262) 28999  
 ΕΠΙΜΕΛΕΤΗΣ Α.Μ. 38 - ΟΜΟΣ. Α.Μ. (0262) 28999  
 ΑΦΜ 45628568 - ΔΟΥ Ο.Π.Β.Ν

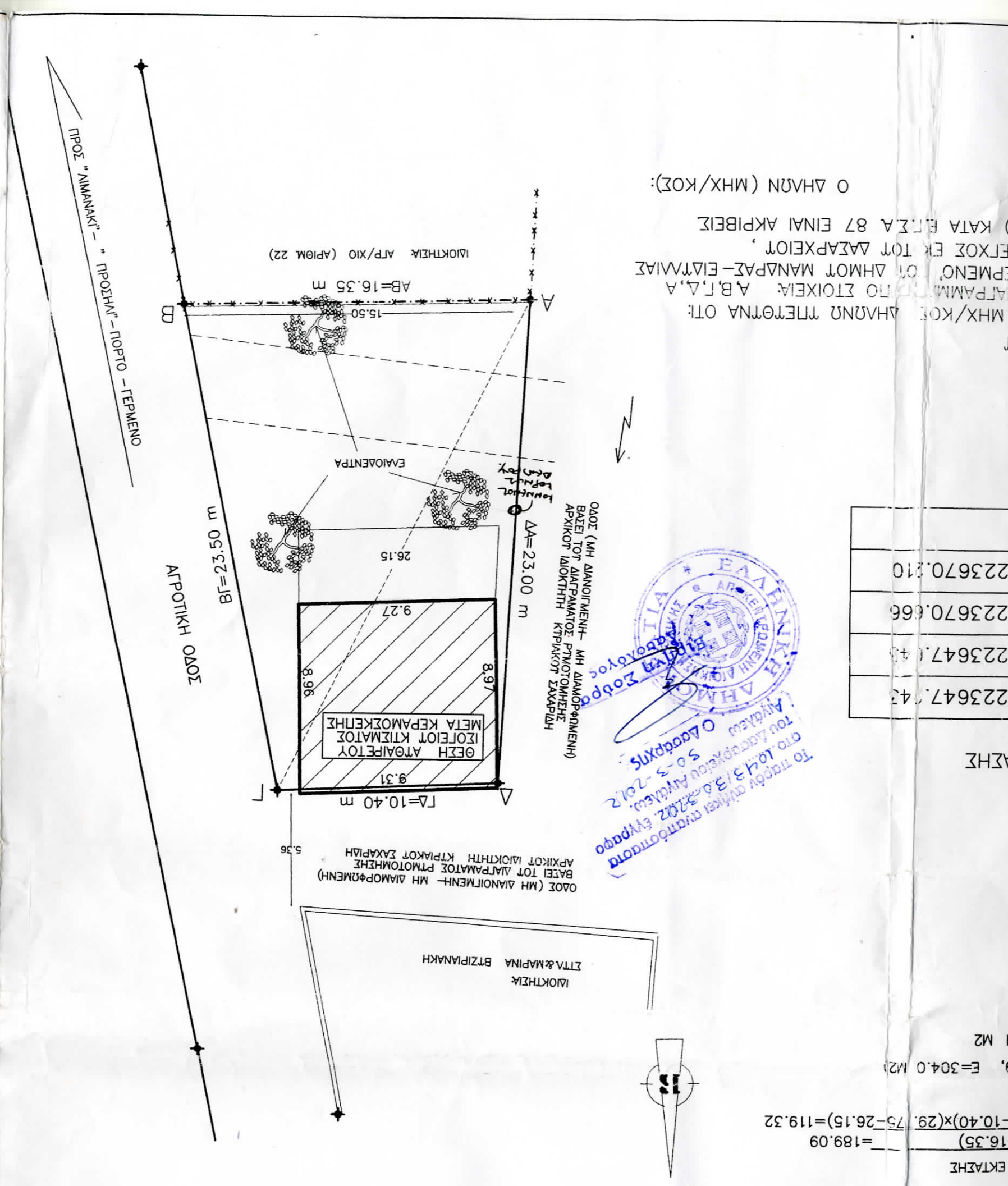

ΕΛΛΗΝΙΚΗ ΔΗΜΟΚΡΑΤΙΑ  
 ΥΠΟΥΡΓΕΙΟ ΠΕΡΙΒΑΛΛΟΝΤΟΣ  
 ΚΑΙ ΑΝΤΙΠΟΛΙΤΙΚΗΣ  
 ΕΠΙΧΕΙΡΗΣΙΑΚΟ ΠΡΟΓΡΑΜΜΑ  
 "ΕΠΙΧΕΙΡΗΣΙΑΚΟ ΠΡΟΓΡΑΜΜΑ  
 ΑΝΤΙΠΟΛΙΤΙΚΗΣ  
 ΚΑΙ ΑΝΤΙΠΟΛΙΤΙΚΗΣ  
 ΕΠΙΧΕΙΡΗΣΙΑΚΟ ΠΡΟΓΡΑΜΜΑ  
 2007-2013  
 ΕΡΓΟ: 3/3.0.3.2.02. ΕΡΓΟ  
 ΤΟΥ ΔΑΣΑΡΧΕΙΟΥ ΑΙΔΥΜΙΑΣ  
 Ο ΔΑΣΑΡΧΗΣ

Ο ΜΗΧ/ΚΟΣ ΔΗΛΩΝ ΠΡΕΤΗΡΑ ΟΤΙ:  
 ΔΙΑΡΡΑΜΜΕΝΟ ΤΟ ΣΤΟΙΧΕΙΑ Α.Β.Γ.Δ.Α  
 ΤΕΡΜΕΝΟ ΤΟΥ ΔΗΜΟΥ ΜΑΝΔΡΑΣ - ΕΙΔΥΜΙΑΣ  
 ΕΛΕΓΧΟΣ ΕΚ ΤΟΥ ΔΑΣΑΡΧΕΙΟΥ,  
 Α) ΚΑΤΑ ΕΙΣΑ 87 ΕΙΝΑΙ ΑΚΡΙΒΕΙΣ

ΜΕ ΕΚΤΑΣΗΣ  
 3-16.35  
 =189.09  
 75-10.40)(29.75-26.15)=119.32  
 199, E=304.0 M2  
 41 M2

4223647.743  
 4223647.743  
 4223670.666  
 4223670.210

ΤΑΞΗΣ

ΕΡΓΟΔΟΤΗΣ: ΜΕΛΕΤΙΟΣ ΣΑΚΕΜΑΡΗΣ  
ΕΡΓΕΝΙΑ ΣΑΚΕΜΑΡΗ

ΕΡΓΟ: ΑΠΟΤΥΠΩΣΗ ΕΚΤΑΣΗΣ  
ΕΛΕΓΧΟΣ ΕΚ ΤΟΥ ΔΑΣΑΡΧΕΙΟΥ  
ΠΡΟΣ ΠΡΑΞΗ ΧΑΡΑΚΤΗΡΙΣΜΟΥ (ΕΚ ΤΗΣ ΠΡΗΡΕΣΙΑΣ ΔΑΣΩΝ ΑΤΤΙΚΗΣ)

ΘΕΣΗ: " ΠΡΟΣΗΛ" - ("ΑΙΜΑΝΑΚΙ")  
ΠΕΡΙΟΧΗ: ΠΟΡΤΟ - ΓΕΡΜΕΝΟ ΤΟΥ ΔΗΜΟΥ ΜΑΝΔΡΑΣ - ΕΙΔΥΜΙΑΣ  
ΠΡΩΗΝ ΔΗΜΟΣ ΒΙΛΙΩΝ

ΜΕΛΕΤΗΤΗΣ: ΑΝΑΣΤ. ΡΕΝΔΟΥΡΜΗΣ  
ΠΟΛΙΤΙΚΟΣ ΜΗΧ/ΚΟΣ

ΘΕΜΑ ΣΧΕΔΙΟΥ:	ΤΟΠΟΓΡΑΦΙΚΟ
ΑΡΙΘΜΟΣ ΣΧΕΔΙΟΥ	11

ΚΑΙΜΑΚΑ: 1/200

ΧΡΟΝΟΣ ΜΕΛΕΤΗΣ: ΝΟΕΜΒΡΙΟΣ 2011

ΣΦΡΑΓΙΔΑ:

ΑΝΑΣΤΑΣΙΟΣ ΑΘ. ΡΕΝΔΟΥΡΜΗΣ  
ΔΙΠΛ. ΠΟΛΙΤΙΚΟΣ ΜΗΧΑΝΙΚΟΣ ΑΠ.Σ.  
ΜΕΛΟΣ Τ.Ε.Ε. - ΑΡΙΘΜΟΣ ΠΡΩΤΟΚ. 32697  
ΕΠΙΜΕΛΗΤΗΣ 98 - ΟΜΑΔΑ Π.Μ. (0262) 28666  
ΑΦΜ 45628568 - ΔΟΥ ΘΗΒΩΝ

ΥΠΟΓΡΑΦΗ:

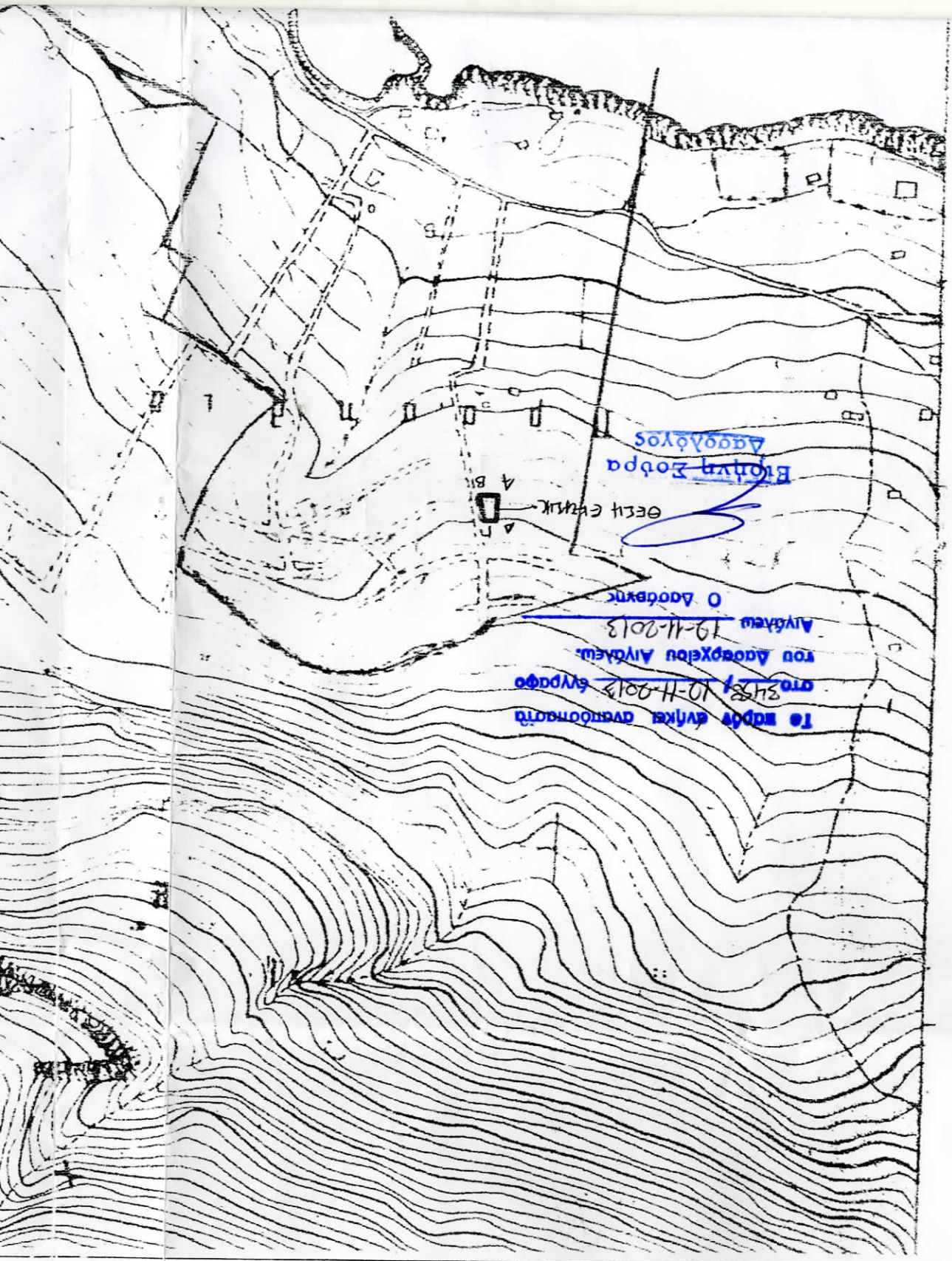

ΠΡΕΤΕΡΗΝ ΔΗΛΩΣΗ ΙΔΙΟΤΗΤΗΣ

ΟΙ ΤΟΠΟΓΡΑΦΟΜΕΝΟΙ *ΣΥΝΕΜΑΡΤΗ ΕΥΡΩ* - ΣΤΟ ΠΑΡΟΝ ΤΟΠΟΓΡΑΦΙΚΟ ΔΙΑΓΡΑΜΜΑ, ΠΡΟ ΣΤΟΧΕΙΑΣ, ΟΤΙ ΤΑ ΟΡΙΑ ΕΙΝΑΙ ΟΡΘΑ ΚΑΙ ΟΠΩΣ ΚΑΙ ΤΑ ΕΠΙΚΕΙΜΕΝΑ ΜΕΡΗ

ΑΠΟΣΤΑΣΜΑ ΟΡΘΟΓΩΝΙΑΡΤΗ

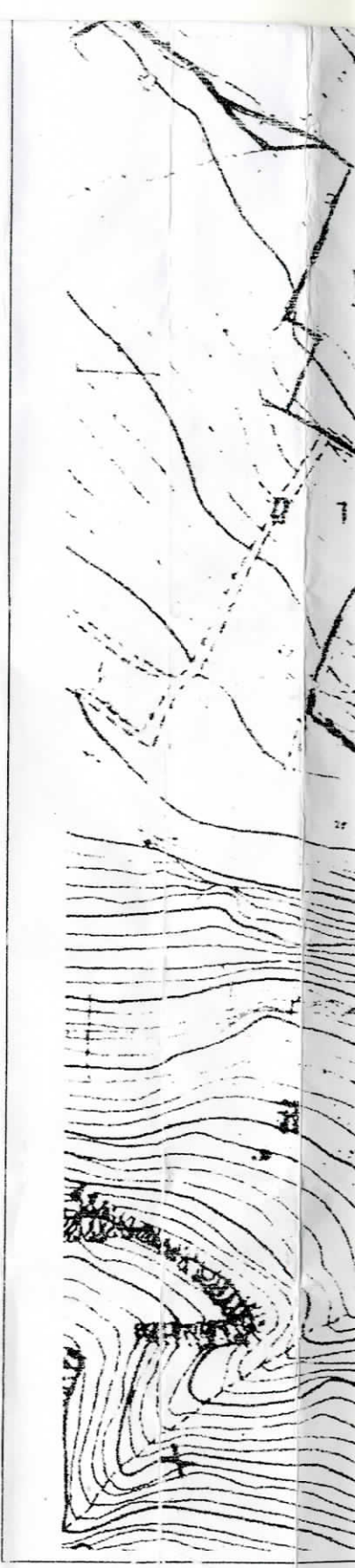

500m 500m

ΠΡΟΟΡΙΣΜΟΣ ΕΠΙΦΑΝΕΙΑΣ ΕΚΤΑΣΗΣ

$$A'B = \sqrt{33 \times (33 - 26.15) \times (33 - 23.50) \times (33 - 16.35)} = 189$$

$$AΔΓ = \sqrt{29.775 \times (29.775 - 23.00) \times (29.775 - 10.40) \times (29.775 - 26.15)}$$

$$EοΔ = A'B + AΔΓ = 308.12 \text{ M}^2$$

(ΑΡΙΘΜ ΣΥΜΒΟΛΙΟΥ: 14824/2.11.1999, Ε=304.0 M<sup>2</sup>)  
ΕΠΙΦΑΝΕΙΑ ΑΡΘΑΙΡΕΤΟΥ ΚΤΙΣΜΑΤΟΣ: 83.41 M<sup>2</sup>

ΣΥΝΤΕΤΑΓΜΕΝΕΣ ΕΚΤΑΣΗΣ  
ΚΑΤΑ ΕΥΣΤΑ 87

Α	431538.113	4223647.743
Β	431554.455	4223647.043
Γ	431549.743	4223670.666
Δ	431539.353	4223670.310

ΠΡΕΤΕΡΗΝ ΔΗΛΩΣΗ ΜΗΧ/ΚΟΥ  
Ο ΤΟΠΟΓΡΑΦΟΜΕΝΟΣ ΑΝΑΣΤΑΣΙΟΣ ΠΕΝΔΟΡΜΗΣ ΠΟΛΙΤΙΚΟΣ ΜΗΧ/ΚΟΣ ΔΗΛΩΝΤ

ΕΚΤΑΣΗ ΕΚΤΑΣΗΣ = 189.09  
 $(29.75 - 10.40) \times (26.15 - 9.31) = 119.32$   
999, E=304.0 M2  
3.41 M2

Ο ΔΙΩΝ (ΙΔΙΟΚΤΗΤΗΣ):

*[Handwritten signature]*

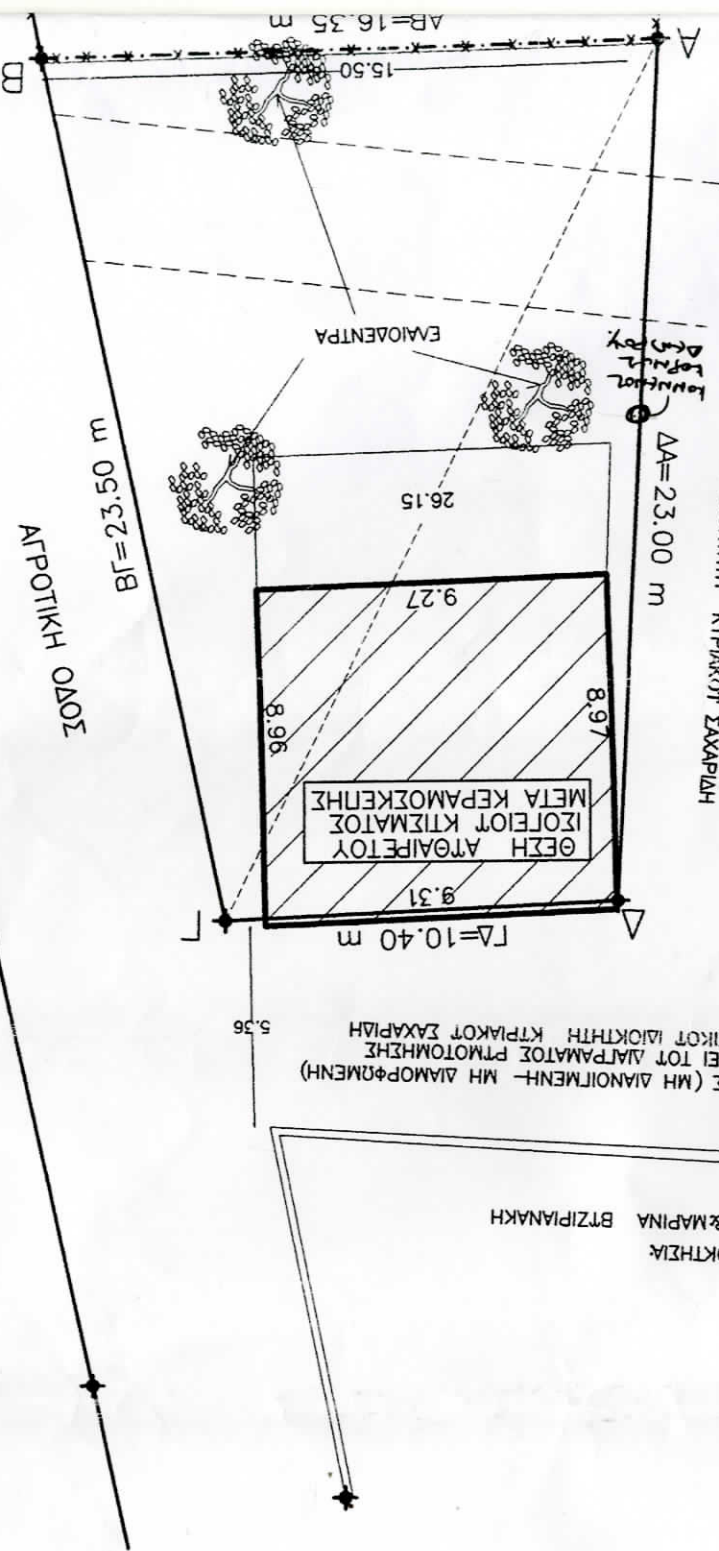

ΔΙΩΝ - ΠΟΡΤΟ - ΓΕΡΜΕΝΟ

ΑΓΡΟΤΙΚΗ ΟΔΟΣ

ΕΠΙΔΟΤΗΣ: ΜΕΛΕΤΙΟΣ ΣΑΚΕΜΑΡΗΣ  
ΕΠΙΤΕΛΙΑ ΣΑΚΕΜΑΡΗΣ

ΕΡΓΟ:

ΑΠΟΤΥΠΩΣΗ ΕΚΤΑΣΗΣ  
ΕΛΕΓΧΟΣ ΕΚ ΤΟΥ ΔΑΣΑΡΧΕΙΟΥ  
ΠΡΟΣ ΠΡΑΞΗ ΧΑΡΑΚΤΗΡΙΣΜΟΥ (ΕΚ ΤΗΣ ΠΡΗΡΕΣΙΑΣ ΔΑΣΩΝ ΑΤΙΚΗΣ)

ΘΕΣΗ: "ΠΡΟΣΗΛ" - ('ΑΙΜΑΝΑΚΙ')

ΠΕΡΙΟΧΗ: ΠΟΡΤΟ - ΓΕΡΜΕΝΟ ΤΟΥ ΔΗΜΟΥ ΜΑΝΔΡΑΣ - ΕΙΔΥΜ  
ΠΡΩΤΗ ΔΗΜΟΣ ΒΙΒΛΙΝ

ΜΕΛΕΤΗΣ:

ΑΝΑΣΤ. ΠΕΝΔΟΥΡΜΗΣ  
ΠΟΛΙΤΙΚΟΣ ΜΗΧ/ΚΟΣ

ΘΕΜΑ ΣΧΕΔΙΟΥ:

ΤΟΠΟΓΡΑΦΙΚΟ

Τ1

ΚΑΙΜΑΚΑ: 1/200

Τ1	<p>ΤΟΠΟΓΡΑΦΙΚΟ</p> <p>ΘΕΜΑ ΣΧΕΔΙΟΥ:</p>
<p>ΑΡΙΘΜΟΣ ΣΧΕΔΙΟΥ</p>	

ΜΕΤΕΤΙΤΗΣ: ΑΝΑΣΤ. ΠΕΝΔΟΥΡΜΗΣ ΠΟΛΙΤΙΚΟΣ ΜΗΧ/ΚΟΣ

ΘΕΣΗ: " ΠΡΟΣΗΛ" - ("ΑΙΜΑΚΙ")  
 ΠΕΡΙΟΧΗ: ΠΟΡΤΟ - ΓΕΡΜΕΝΟ ΤΟΥ ΔΗΜΟΥ ΜΑΝΔΡΑΣ - ΕΙΔΥΜΙΑΣ  
 ΠΡΩΗΝ ΔΗΜΟΣ ΒΙΜΙΝΝ

ΕΡΓΟ: ΑΝΟΤΗΡΩΣΗ ΕΚΤΑΣΗΣ ΕΛΕΥΧΟΣ ΕΚ ΤΟΥ ΔΑΣΑΡΧΕΙΟΥ ΠΡΟΣ ΠΡΑΞΗ ΧΑΡΑΚΤΗΡΙΣΜΟΥ (ΕΚ ΤΗΣ ΠΡΗΡΕΣΙΑΣ ΔΑΣΩΝ ΑΤΤΙΚΗΣ)

ΕΡΓΟΔΟΤΗΣ: ΜΕΛΕΤΙΟΣ ΖΑΚΕΜΑΡΗΣ  
 ΕΓΓΕΝΙΑ ΖΑΚΕΜΑΡΗ