

ΜΙΑΓΡΑΜΜΑ

Κακίδας ΓΥΣ κλ.1:5.000

Μέγας του αρ. 14 Ν.998/79)

Μάνδρας

21,Α22,Α23,Χ24,Χ25,Α26,Α27,Χ27,27α,Χ28,Α28,Α29,Α30,Α31,Α32

Αιγάλεω 15-11-1999
Ο Συντάκτης

Χρήστες Γκάτσος
Δασολόγος

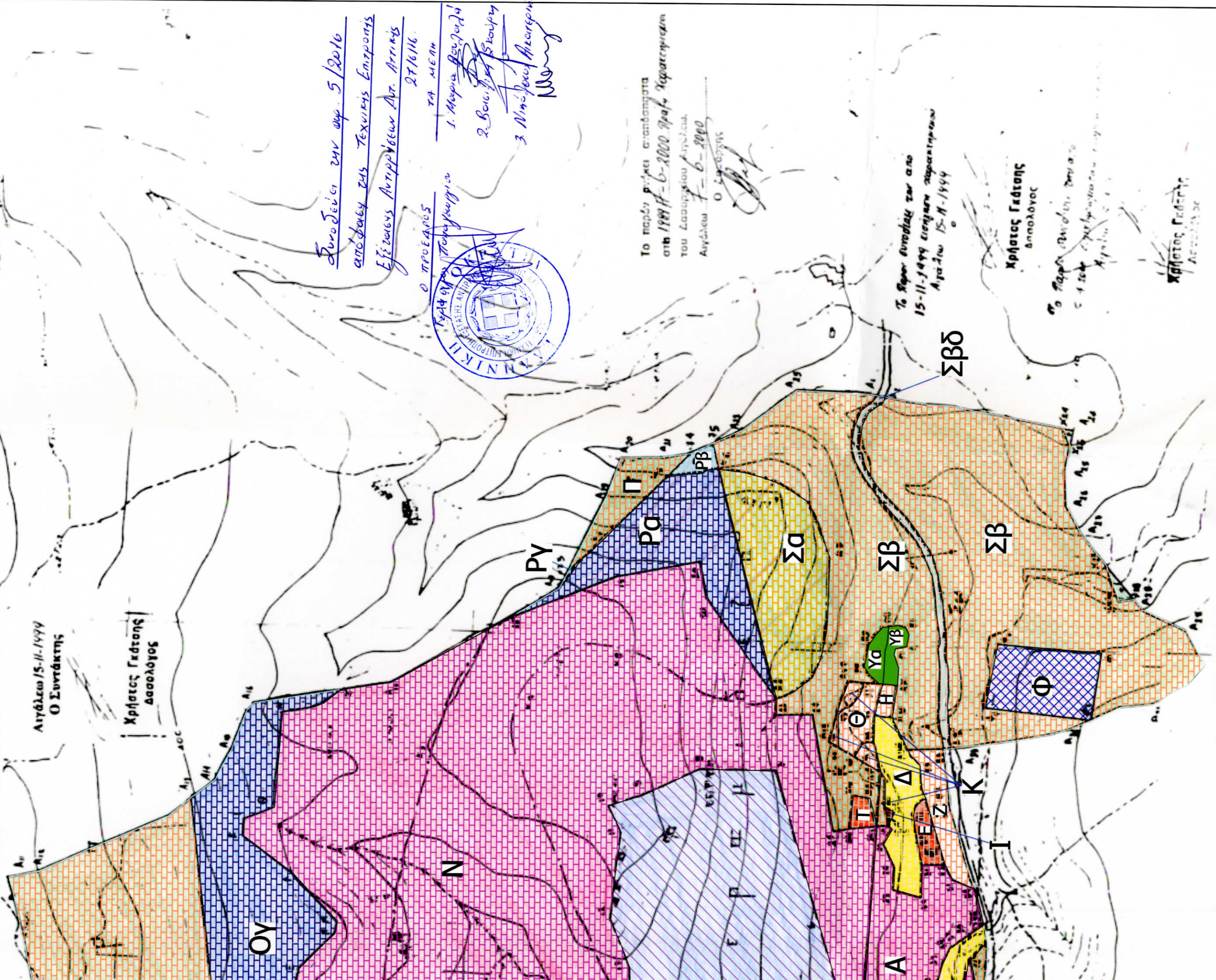

Συνοδείο του αρ. 5/2016

επιφέρει εις Τεχνική Επιτροπή

Εξέλιξης Αντιρροδίων Απ. Αρτίων

27/6/16.

Ο ΠΡΟΕΔΡΟΣ

Υπάρχων Τεχνικός

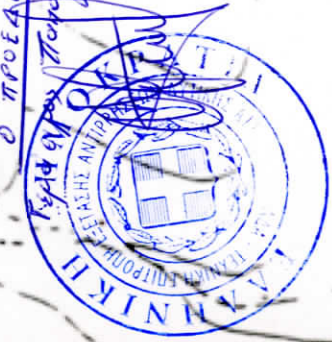

ΤΑ ΜΕΛΗ

1. Μάρια Παπαδοπούλου

2. Βασίλειος Σκούρας

3. Νικόλαος Αλεξάνδρου

Το παρόν σχέδιο εστάλη

στις 19/9/16 - 6-2000 Πρωτ. Κρατικής

του Δασολογίου Αιγάλεω.

Αιγάλεω 1-6-2000

Ο Δασολόγος

Χρήστος Γκάτσος

Το παρόν σχέδιο του αρ.

15-11-1999 εισήχθη παρατηρήσει

Αιγάλεω 15-11-1999

Χρήστος Γκάτσος
Δασολόγος

Ο Πάρος Παναγιώτης Παπαδόπουλος

Αιγάλεω 15-11-1999

Χρήστος Γκάτσος
Δασολόγος

ΤΟΠΟΓΡΑΦΙΚΟ ΔΙΑΓΡΑΜΜΑ

επί αποσπάσματος φ.χ. 6432/β πινακίδας ΓΥΣ κλ.1:5.000

(για τον χαρακτηρισμό έκτασης με τις διατάξεις του αρ. 14 Ν.998/79)

Θέση : Κεραριδέξα Λατομείο ΧΑΛΥΨ. Δήμος : Μάνδρας

Ε(Α1,Α2,Α3,Α4,Α5,Α6,Α7,Α8,Α9,Α10,Α11,Α12,Α13,Α14,Α15,Α16,Α17,Α18,Α19,Α20,Α21,Α22,Α23,Α24,Α25,Α26,Α27,Α27.1,Α27.2,Α27.3,Α28,Α28.Α,Α33,84,34,35,66α,65,63α,61,71,72,54,55,36,37,58,59,60,1.Α) = 1520,6 στ.

