

ΟΙ ΣΥΝΤΕΤΑΓΜΕΝΕΣ ΤΩΝ ΟΡΩΝ ΤΟΥ		
ΝΗΣΙΟΥ		
Α	Χ	Υ
A1	612162	3871297
A2	612281	3871170
A3	612400	3871043
A4	612519	3870916
A5	612638	3870789
A6	612757	3870662
A7	612876	3870535
A8	612995	3870408
A9	613114	3870281
A10	613233	3870154
A11	613352	3870027
A12	613471	3869900
A13	613590	3869773
A14	613709	3869646
A15	613828	3869519

ΟΙ ΣΥΝΤΕΤΑΓΜΕΝΕΣ ΤΩΝ ΑΓΓ		
ΓΡΑΦΟΥ 1:50.000 σφ. ΕΓΣΑΦ 7		
ΑΓΓ	Χ	Υ
ΑΓΓ 1	613947	3871165
ΑΓΓ 2	614066	3871038
ΑΓΓ 3	614185	3870911
ΑΓΓ 4	614304	3870784
ΑΓΓ 5	614423	3870657
ΑΓΓ 6	614542	3870530
ΑΓΓ 7	614661	3870403
ΑΓΓ 8	614780	3870276
ΑΓΓ 9	614899	3870149
ΑΓΓ 10	615018	3870022
ΑΓΓ 11	615137	3869895
ΑΓΓ 12	615256	3869768
ΑΓΓ 13	615375	3869641
ΑΓΓ 14	615494	3869514
ΑΓΓ 15	615613	3869387

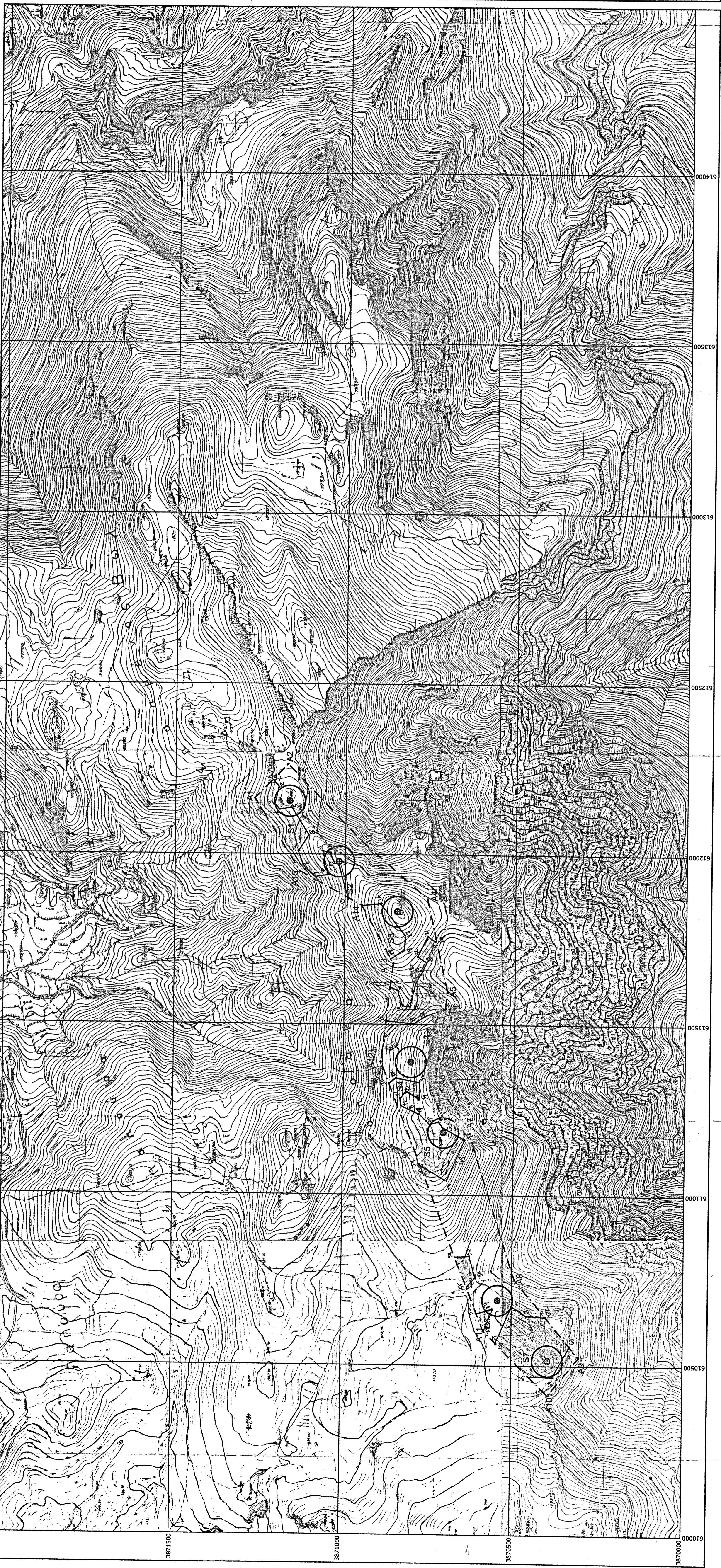
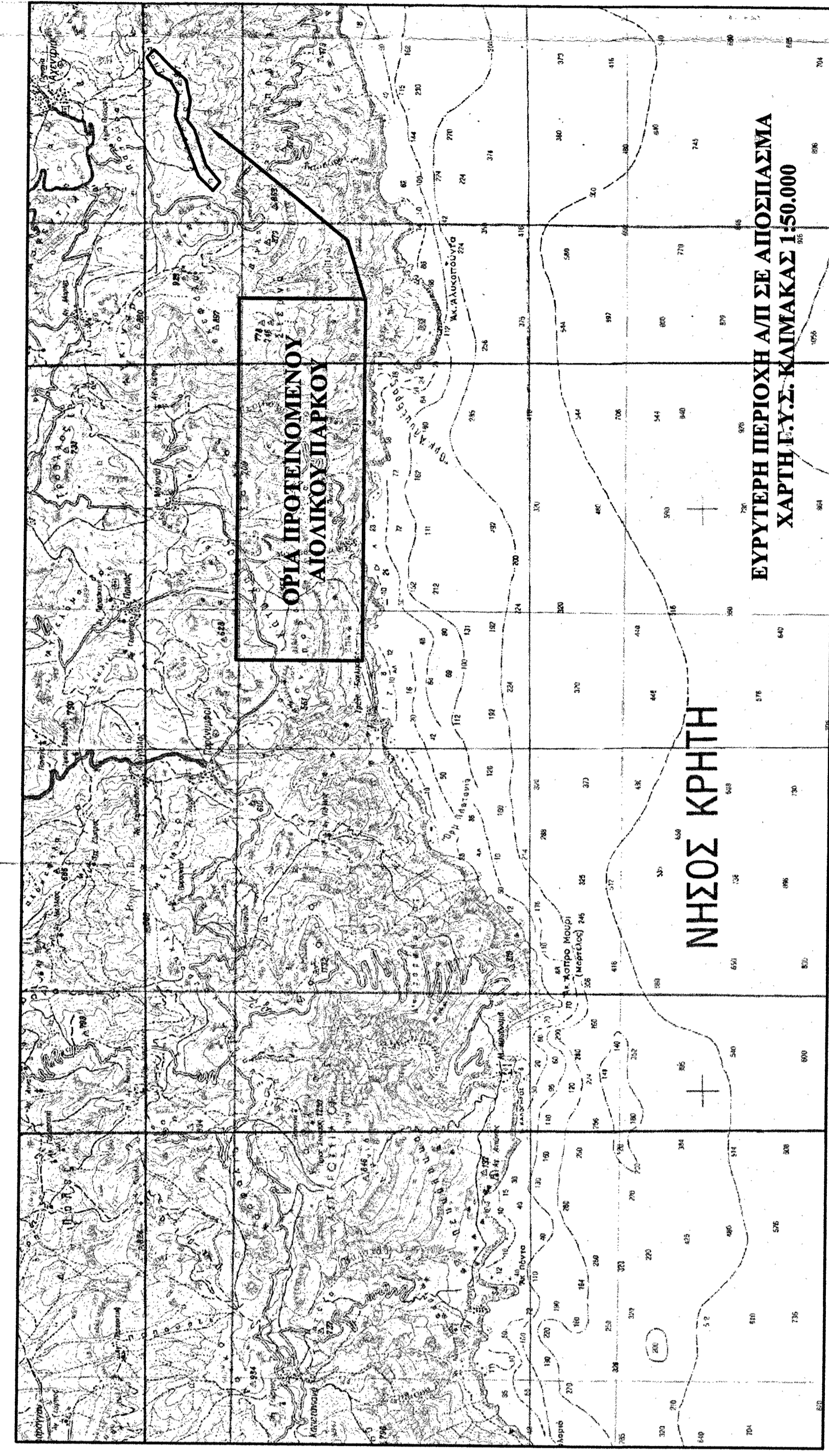

Προτεινόμενα Όρια Οικοπέδου
Κέντρο βάσης πυλώνα.
D: Διάμετρος περσικής ΑΓΓ
Χαρακτηριστική ΑΓΓ: 7 Νεστας 190/3000, Διαμέτρου περσικής 300μ., ύψους 14μ. μήκους 80μ.

Εργοδότης: Τεχνολογικό Εκπαιδευτικό Τμήμα, Διεύθυνση Ερευνών
Εργαστήριο Αεροπορικής Ενεργειών (ΕΡΕΥΝΑ) Ν. ΕΡΕΥΝΑΣ
Επιστασιακός 7, 1004, Τ.Θ. 100, Πειραιάς, Αττική, 15552, 95594, 95501,
95503.
Τηλ.: Fax (0210) 25012010, 25012010, 25012010
www.technological.edu.gr

Εργο: Ανάπτυξη Αεροπορικού Πάρκου στη θέση Κοπράνο, Δήμου Αστερουσιών, Νομού Ηρακλείου.

Όνομα: Αρ. Σχεδίου
Τοπογραφικό Διάγραμμα
(Διαφορετική περσική για εκκατάσταση Ανεμολογικού Ιστού και ανάπτυξη Αεροπορικού Πάρκου)
Εκδοχή: II - Σημείο
Κλίμακα
1:5.000

Παρατηρήσεις:
Το σχέδιο αποτελεί πρόταση και η υλοποίησή του εξαρτάται από την έγκριση των αρμόδιων αρχών.
Το σχέδιο αποτελεί πρόταση και η υλοποίησή του εξαρτάται από την έγκριση των αρμόδιων αρχών.
Το σχέδιο αποτελεί πρόταση και η υλοποίησή του εξαρτάται από την έγκριση των αρμόδιων αρχών.

ΟΝΟΜΑΤΕΓΧΡΩΜΑ	ΗΜΕΡΟΜΗΝΙΑ	ΥΠΟΓΡΑΦΗ
ΜΕΛΕΤΗ	Χρηστικός Διάγραμμα	25/01/2010
ΣΧΕΔΙΑΣΗ	Βελτιστοποίηση	25/01/2010
ΒΕΒΗΓΗ	Χρηστικός Διάγραμμα	25/01/2010

ΧΡΗΣΤΑΡΗΣ Γ. ΔΗΜΗΤΡΗΣ
ΑΡ. ΜΗΤΡ. ΜΗΤ. ΛΑΒ. ΓΕΩ. ΕΡΕΥΝΑΣ 335.4.401
Τ.Θ. 100, ΠΕΙΡΑΙΑΣ, ΑΤΤΙΚΗΣ, 15552, 95594, 95501,
95503.
ΤΗΛ. (0210) 25012010, 25012010, 25012010
FAX (0210) 25012010, 25012010, 25012010

Τεχνολογικό Εκπαιδευτικό Τμήμα, Κρήτης
Εργαστήριο Αεροπορικών Ενεργειών
Επιστασιακός 7, 1004, Τ.Θ. 100, Πειραιάς, Αττική
Τηλ.: Fax (0210) 25012010, 25012010, 25012010