

# Τοπογραφικό Διάγραμμα Γηπέδου εκτός των ορίων του οικισμού της Ελαφονήσου στη θέση "Λεύκη Σίμου"

Ιδιοκτησίας κληρ. Δημητρίου Λιάρου (Βίκτωρ του Ι., Γεώργιος του Κ.)

Εμβαδόν ιδιοκτησίας:  
 $E(1,2,3,4,5,6,7,8,9,10,11,K2,I2,I) = 27050,00 \text{ τμ}$

Αρτιότητα:  
 (π.ε.): 25,00μ / 4000,00τμ

Όροι δόμησης:  
 Σύμφωνα με το από 24-5-85 Π.Δ.

Δήλωση 651/77  
 Το υπό τα στοιχεία (1,2,...,12, I) γηπέδο είναι εκτός των ορίων του οικισμού της Ελαφονήσου και είναι άρτιο και οικοδομήσιμο μετά από έγκριση της Δασικής Υπηρεσίας.

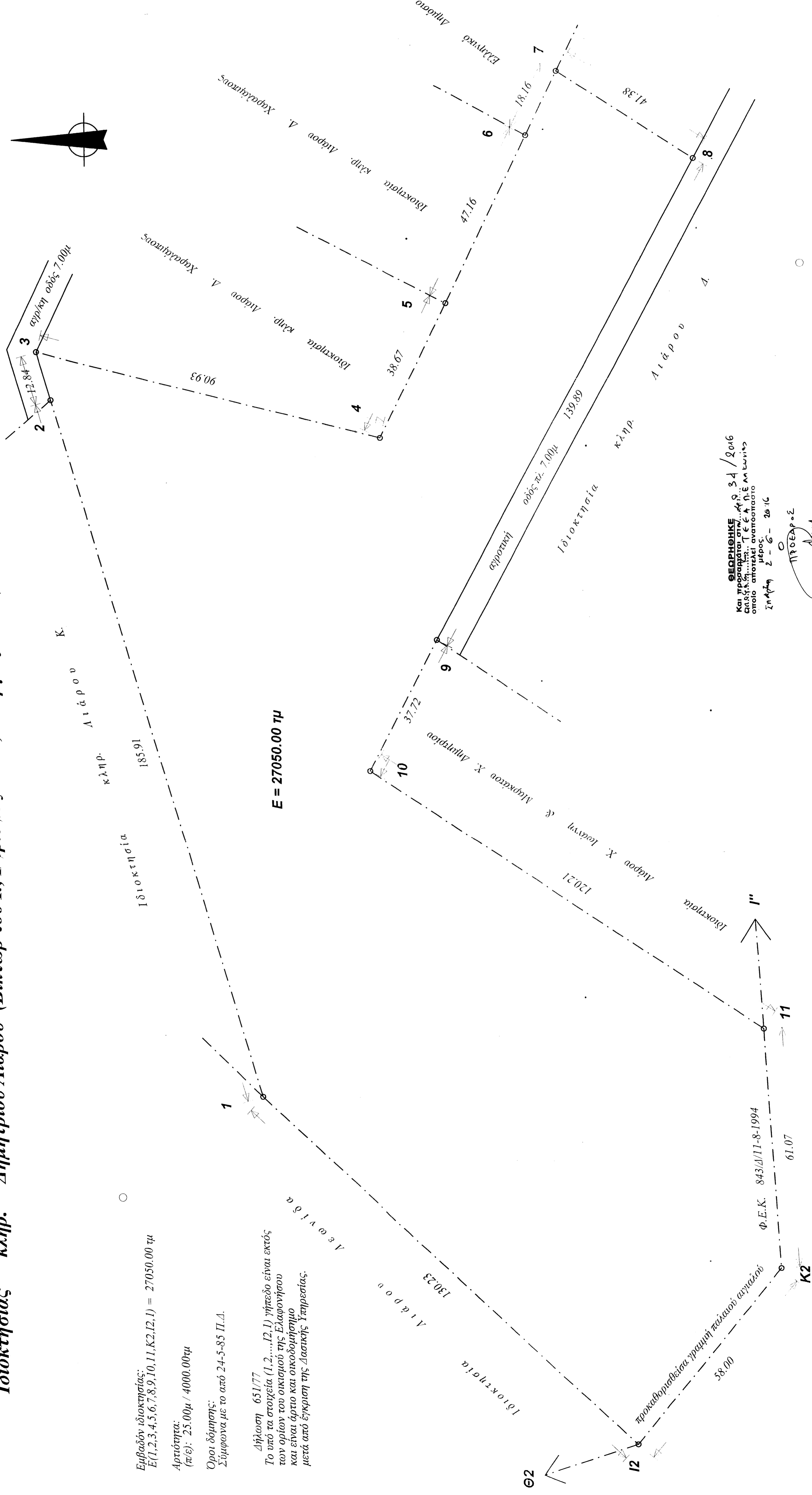

**ΘΕΩΡΗΘΗΚΕ**  
 και προσαρτάται στην Αρ. Π.Δ. 34 / 2016  
 ΕΛΛΗΝΙΚΗ ΔΗΜΟΚΡΑΤΙΑ - Α.Μ.Α.Υ.Π.Ο.Σ.  
 από αρμόδιο υπάλληλο της Δ.Ε.Ε.Α.Α.Ε.Α.Α.  
 Τμήμα 2 - 6 - 2016

ΠΡΟΕΔΡΟΣ  
 ΓΕΩΡΓΙΟΣ ΚΑΡΑΓΙΩΡΓΙΟΥ

ΤΑΞΙΔΙΟΦΟΡΙΑ

Τεχνικό γραφείο  
 Συνοδός την υπ. αρ.  
 παραγωγή και ανανέωση  
 Αρτοποιίας 63 Σπάρτη  
 Τηλ.-Fax: (0731) 25785 83179

ΔΙΟΙΚΗΤΗΣ:  
 κληρ. Λιάρου Δημητρίου

ΕΡΓΟ: Τοπογράφιση

ΘΕΣΗ: Εκτός ορίων οικισμού Ελαφονήσου  
 "Λεύκη Σίμου"

Ο.Τ.

ΜΕΛΕΤΗΤΗΣ: ΠΗΓΑΛΙΩΤΗΣ ΠΑΝΑΓΙΩΤΗΣ

ΘΕΜΑ: Τοπογραφικό Διάγραμμα

ΑΡΙΘΜΟΣ ΣΧΕΔΙΟΥ

ΚΑΙΜΑΚΕΣ : 1/500

ΧΡΟΝΟΣ ΜΕΛΕΤΗΣ: 5/2005

ΕΛΕΓΧΟΣ:

ΥΠΟΓΡΑΦΗ:

ΥΠΗΡΕΣΙΑ: ΓΕΩΤΕΧΝΙΚΟ ΕΠΙΧΕΙΡΗΣΙΟ