

ΑΠΟΣΠΑΣΜΑ ΧΑΡΤΟΥ (Γ.Υ.Σ) 1:50.000 (Γενικής Χρήσης)
 Ονομασία φύλλου: "ΠΙΣΤΑΜΟΣ"

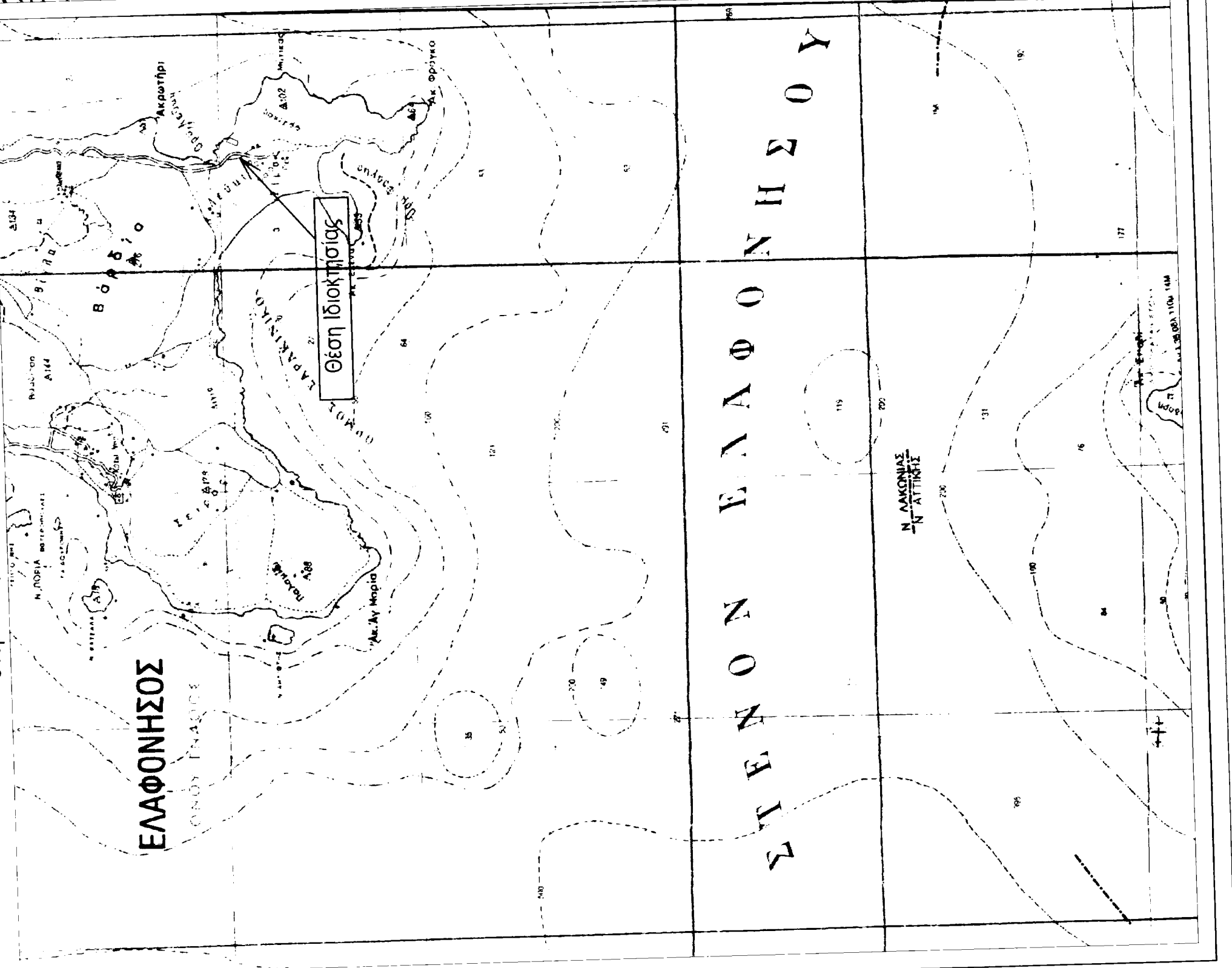

ΑΠΟΣΠΑΣΜΑ ΧΑΡΤΟΥ (Γ.Υ.Σ) 1:5000
 Φύλλο: 8307-2



ΔΗΛΩΣΗ ΙΔΙΟΚΤΗΤΗ(ΩΝ)

Τα αναγραφόμενα στοιχεία για το λόγο αυτής δηλώσεως, που είναι ιδιοκτήτης μου, είναι απόλυτα ακριβή, τα δε όρια του τμήρακτος μου και με υποδείξει μου.

Ημερομηνία: Ο ΔΗΛΩΩΝ

Υ Π Ο Μ Ν Η Μ Α

- Οριο Ιδιοκτησίας
- Γραμμή Αξιογράμμου
- Γραμμή Παραβάσεως
- Κοιμήτη Πιστοφρακτατος Γηπέδου
- Στήριξ Δ.Ε.Η.
- Στήριξ Ο.Τ.Ε.

ΚΟΡΥΦΕΣ ΙΔΙΟΚΤΗΣΙΑΣ ΕΞΑΡΤΗΜΕΝΕΣ ΣΤΟ ΕΤΣΑ 87

Κορυφή	X	Y	Περίμετρος
K1	408751.331	4038806.794	K1K2 = 72.67
K2	408801.946	4038817.407	K2K3 = 77.50
K3	408825.664	4038803.484	K3K4 = 31.40
K4	408841.429	4038876.339	K4K5 = 90.59
K5	408803.744	4038793.961	K5K1 = 53.95
Εμβαδόν:	5838.04	Περίμετρος:	325.11

Εξουσιοδότηση
 Διεύθυνση Οδοποιίας
 Αρμόδια για την οριοθέτηση οδών

ΚΑΙ ΤΕΛΟΣ
 Ο ΔΗΛΩΩΝ

ΕΞΟΥΣΙΟΔΟΤΗΣΗ
 Ο ΔΗΛΩΩΝ

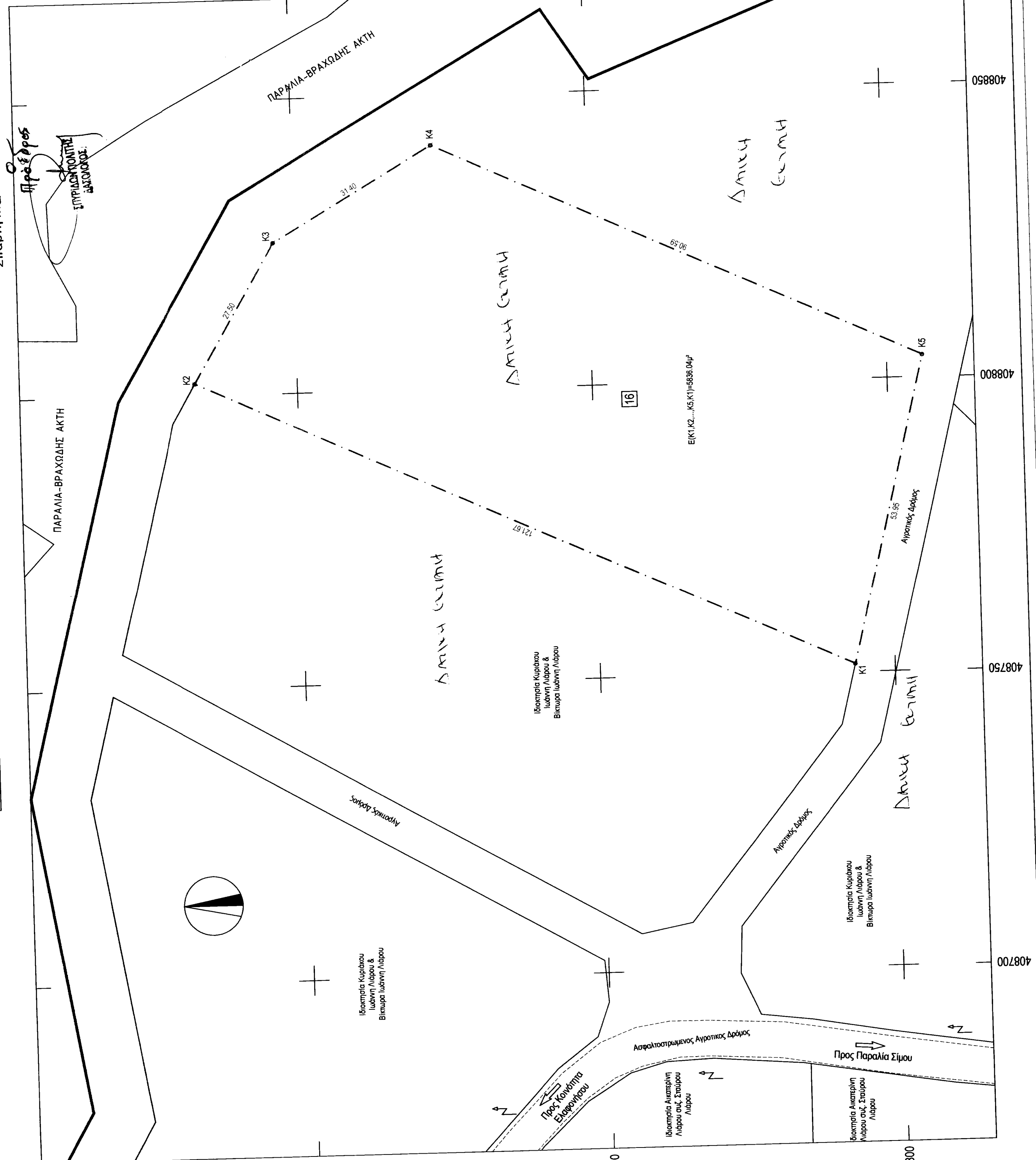

ΟΡΟΙ ΔΟΜΗΣΗΣ (Εκτός ορίων οικισμού)

Διατάγματα
 ΠΑ/24-5-85 (ΦΕΚ-270/Α/31-5-85)
 Όπως τροποποιήθηκε από το Δέχρο 10 του Ν.2727/03 (ΦΕΚ-309/Α/21-12-03)

Αρτιότητα κατά Κανόνα:
 • Ελάχιστο Εμβαδόν 4000τ.μ
 • Ελάχιστο πρόσωπο 25μ σε Κοινοχώρο Δρόμο
 • Για τμήματα με πρόσωπο σε Διεθνείς, Εθνικές, Επαρχιακές, Δημοτικές & Κοινοτικές Οδούς
 • Πρόστωπο 45μ, Βάθος 40μ & Εμβαδόν 4000τ.μ

Αρτιότητα κατά Παρέκκλιση:
 • Τα εντός ζώνης των Πόλεων, Κώμων & Οικισμών τα οποία είχαν κατά την 24/04/1977
 • Ελάχιστο Εμβαδόν 2000τ.μ
 • Τα τμήματα που κατά την ημέρα δημοσίευσης του Παρόντος Π.Δ έχουν πρόσωπο σε
 • Διεθνείς, Εθνικές, Επαρχιακές, Δημοτικές & Κοινοτικές Οδούς και
 • αα) Έχουν εως 12.11.1982, : Πρόστωπο 00μ
 Βάθος 05μ
 ββ) Έχουν εως 12.09.1984: Πρόστωπο 00μ
 Βάθος 05μ
 γγ) Έχουν εως 17.10.1978: Πρόστωπο 00μ
 Βάθος 05μ
 εε) Τα τμήματα που δημοσιεύθηκαν από 17.10.1978 μέχρι την δημοσίευση του
 παρόντος Π.Δ και έχουν Εμβαδόν 4000τ.μ

ΠΑ 02 Ψ 01 Φ - 03 Κ

ΔΗΛΩΣΗ Ν.65/77
 Το εκανόμενο γήπεδο (Κ1,Κ2...Κ5,Κ1) με εμβαδόν 5838,04μ², με όρια όπως αναλυτικά περιγράφονται στο παρόν τοπογραφικό διάγραμμα, βρίσκεται εκτός ορίων Κοινοτικής Επαρχιακής και είναι άρτια και οικοδομήσιμα κατά παρέκκλιση σύμφωνα με τις ισχύουσες πολεοδομικές διατάξεις (βάσει του προτάγματος ως άνω της 31-12-2003).
 Μετά ή δίπλα από την ιδιοκτησία δεν διεύχεται άλλη ή καλύτερα υψηλής τάξης Δ.Ε.Η.
 Τα όρια υποδείχθηκαν από τον ιδιοκτήτη.
 Ο ΙΔΙΟΚΤΗΤΗΣ

ΧΑΝΤΖΑΚΟΣ Π. ΣΤΑΥΡΑΚΟΣ
 ΑΠΛΟΤ. ΠΟΛΥΤΕΧΝ. ΜΗΧΑΝΙΚΟΣ
 ΜΕΛΟΣ Τ.Ε.Ε. Α.Ρ. ΜΗΤΡΩΟΥ 87/828
 ΕΡΑ: ΗΡΑΚΛΕΙΟΝ ΚΑΙ Τ.Ε.Ε. ΕΡΑ
 ΤΗΛ: 27310 26565 ΚΙΝ 6932 416401

Ιδιοκτήτης: Βίκτηρας & Κυριάκος Λιάρας του Ιωάννη

Έργο: Αποτύπωση Ιδιοκτησίας

Θέση: "Καλέδα - Λεύκη" εκτός ορίων κοινότητας Ελαφονήσου

Αριθμός Σχεδίου: **T 01**

Τοπογραφικό Διάγραμμα

Κλίμακας: 1:500 Κωδικός Μελέτης: 16

Υπογραφή: Σφραγίδα:

ΧΑΝΤΖΑΚΟΣ Π. ΣΤΑΥΡΑΚΟΣ
 ΑΠΛΟΤ. ΠΟΛΥΤΕΧΝ. ΜΗΧΑΝΙΚΟΣ
 ΜΕΛΟΣ Τ.Ε.Ε. Α.Ρ. ΜΗΤΡΩΟΥ 87/828
 ΕΡΑ: ΗΡΑΚΛΕΙΟΝ ΚΑΙ Τ.Ε.Ε. ΕΡΑ
 ΤΗΛ: 27310 26565 ΚΙΝ 6932 416401

Ημερομηνία: ΑΥΓΟΥΣΤΟΣ 2010