

ΑΠΟΣΠΑΣΜΑ ΧΑΡΤΟΥ (Γ.Υ.Σ) 1:50.000 (Γενικής Χρήσης)
 Ονομασία Φύλλου: "ΠΟΤΑΜΟΣ"

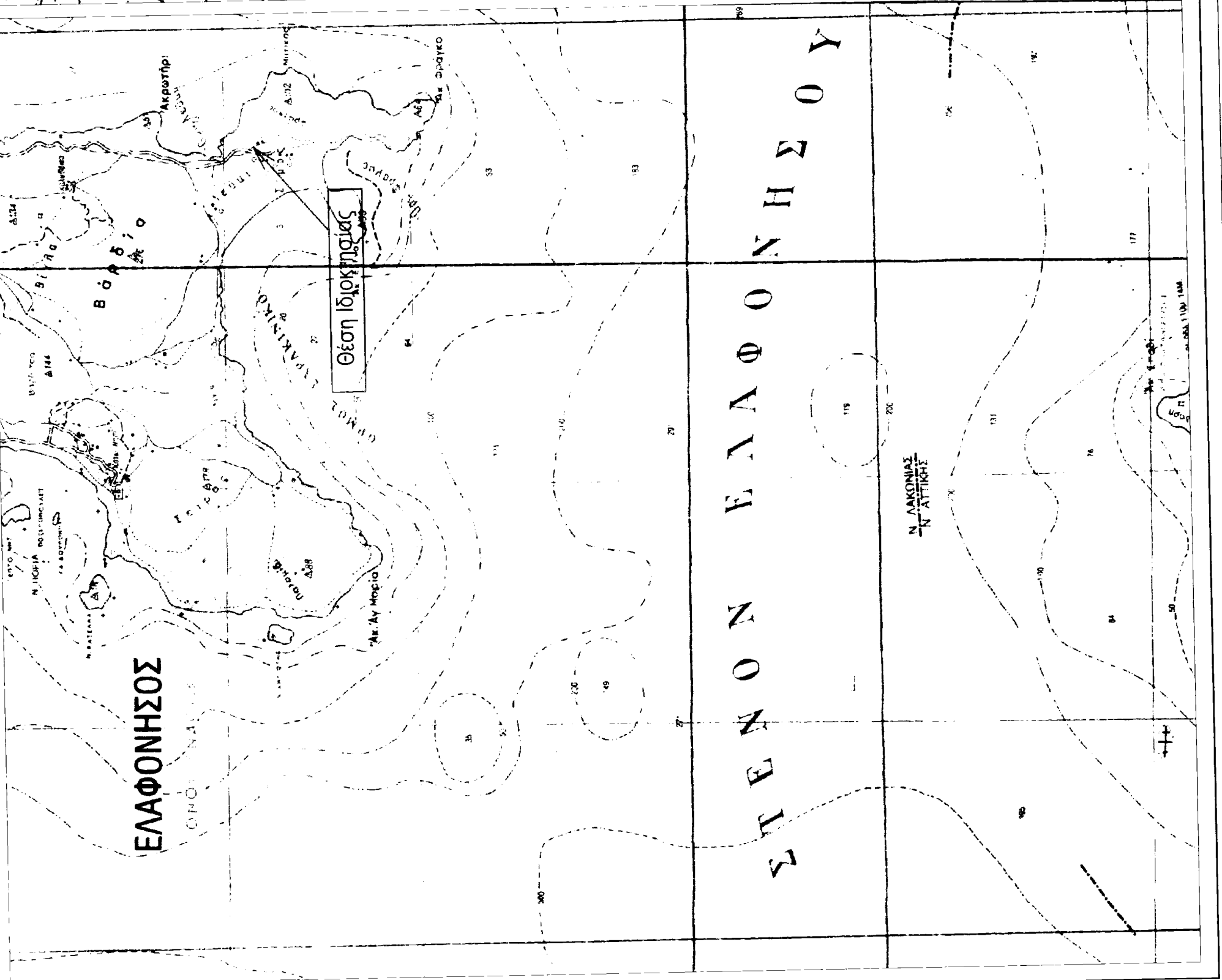

ΑΠΟΣΠΑΣΜΑ ΧΑΡΤΟΥ (Γ.Υ.Σ) 1:5000
 Φύλλα: 8307-2 & 8307-4

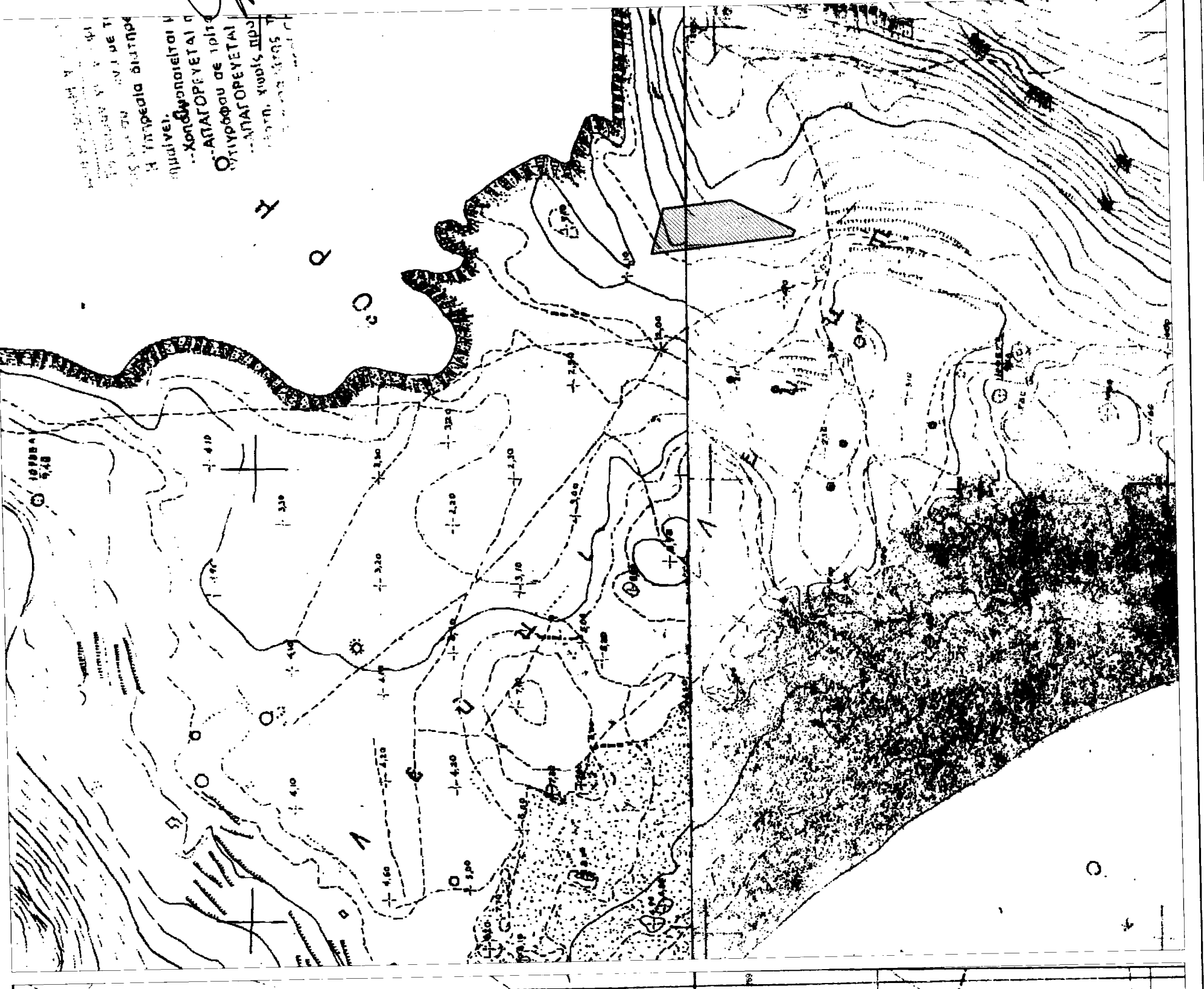

ΤΑ - 24ΧΔΟΦΙΔ - 176 *ΕΔΕ*

Αναμνηστική σελίδα με χειρόγραφα σημειώματα και υπογραφές.

Κορυφή	X	Y	Περίμετρος
K1	408773.938	4036740.798	K1K2 = 50.92
K2	408823.040	4036727.280	K2K3 = 75.20
K3	408831.156	4036652.602	K3K4 = 77.38
K4	408796.730	4036583.220	K4K5 = 6.48
K5	408790.768	4036585.753	K5K6 = 50.21
K6	408785.348	4036535.668	K6K7 = 50.47
K7	408779.901	4036685.847	K7K1 = 55.23
Εμβαδό:	5722.56	Περίμετρος:	365.88

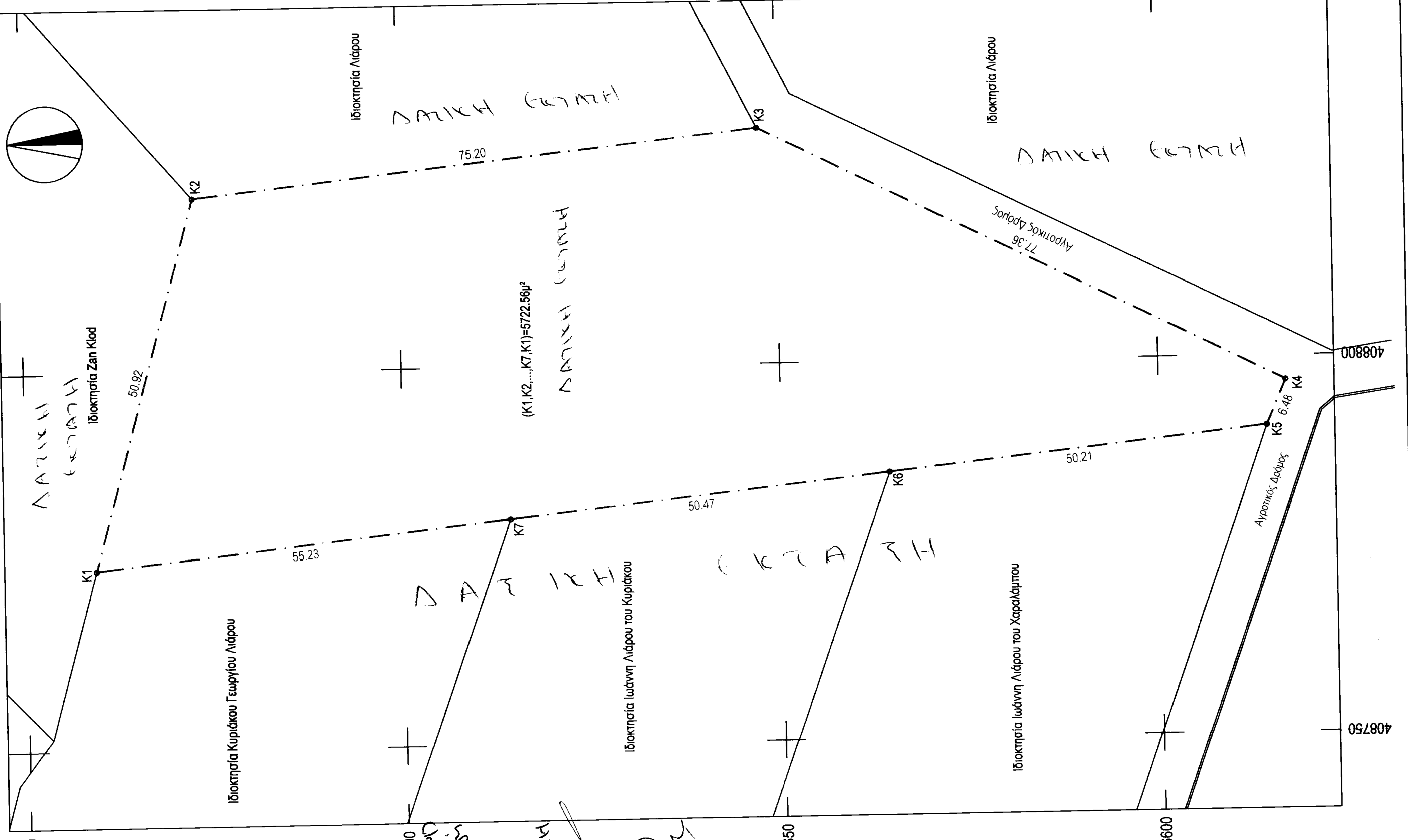

ΔΗΛΩΣΗ Ν.65/177
 Το εικονιζόμενο γήπεδο (Κ1,Κ2...Κ7,Κ1) με εμβαδό 5722.56μ² με όρια όπως αναλυτικά περιγράφονται στο παρόν τοπογραφικό διάγραμμα, βρίσκεται εντός ορίων Κοινότητας Ελαφονήσου και είναι άγριο και οικοδομήσιμο κατά παρέκκλιση σύμφωνα με τις ισχύουσες πολεοδομικές διατάξεις (εφόσον έχει προωθηθεί της 31-12-2009).
 Μέσα ή δίπλα στο πην ιδιοκτησία δεν διεγχετα ρέμα ή καλώδια υψηλής τάσης της Δ.Ε.Η.
 Τα όρια υποδείχθηκαν από τον Γεωργιο Λάρου του Κυριάκου.
 Ο ΜΗΧΑΝΙΚΟΣ
ΧΑΝΤΖΑΚΟΣ Π. ΣΤΥΛΙΑΝΟΣ
 ΑΠΛΟΔ. ΠΟΛΙΤΙΚΟΣ ΜΗΧΑΝΙΚΟΣ
 ΜΕΛΟΣ Τ.Ε.Ε. ΑΡ. ΠΡΩΤΟΚΟΛ. 87828
 ΕΔΡΑ: ΗΡΑΚΛΕΙΔΟΣ & ΑΙΤΩΛΟΣ 7 ΣΠΙΛΑΡΗ
 ΤΗΛ: 27310 - 26785 437 537 537 481

Εργοδότης:	Νίκη Λάρου του Γεωργίου
Εργό:	Αποτύπωση Ιδιοκτησίας
Θέση:	"Λεύκη" εκτός ορίων κοινότητας Ελαφονήσου
Θέμα Σχεδίου:	Αριθμός Σχεδίου:
Τοπογραφικό Διάγραμμα	T 01
Κλίμακας:	Κυβικός Μελέτης:
1:500	
Υπογραφή:	Σφραγίδα:
	ΧΑΝΤΖΑΚΟΣ Π. ΣΤΥΛΙΑΝΟΣ ΑΠΛΟΔ. ΠΟΛΙΤΙΚΟΣ ΜΗΧΑΝΙΚΟΣ ΜΕΛΟΣ Τ.Ε.Ε. ΑΡ. ΠΡΩΤΟΚΟΛ. 87828 ΕΔΡΑ: ΗΡΑΚΛΕΙΔΟΣ & ΑΙΤΩΛΟΣ 7 ΣΠΙΛΑΡΗ ΤΗΛ: 27310 - 26785 437 537 537 481
Ημερομηνία:	ΔΕΚΕΜΒΡΙΟΣ 2009