

ΟΡΟΙ ΔΟΜΗΣΗΣ

Π.Α. 24/31.5.85 ΦΕΚ 270Α (ΕΚΤΟΣ ΣΧΕΛΙΟΥ ΔΟΜΗΣΗΣ)

Εμβαδόν	4000	κανόνας	} εντός ζώνης ή πρόσωπο σε εθνικό ή επαρχιακό δίκτυο
	2000	προ της 17.10.1978	
	1200	προ της 12.09.1964	
	750	προ της 12.11.1962	

Πρόσωπο: 25μ. για γήπεδα που δημιουργήθηκαν μετά την 24-12-2003

- Μέγιστο ποσοστό κάλυψης : 10%
- Μέγιστος συντελεστής δόμησης : 0.2
- Μέγιστος συντελεστής όγκου : 5x0.2=1.0
- Μέγιστος αριθμός ορόφων : 2
- Μέγιστο ύψος κτιρίου : 7.50 (Προσαύξηση λόγω στέγης 1.20 μ)
- Ελάχιστη απόσταση κτιρίου από πλάγια όρια : 15.00

Σημείο	X	Y	Απόσταση
1	260365.942	4405871.007	53.69
2	260369.618	4405924.567	38.20
3	260392.215	4405955.369	15.40
4	260400.080	4405968.610	10.35
5	260410.244	4405966.631	25.23
6	260425.082	4405946.226	67.23
7	260473.219	4405899.287	24.22
8	260451.177	4405889.255	36.20
9	260474.661	4405861.705	19.18
10	260465.557	4405844.820	26.64
11	260449.155	4405823.823	10.08
12	260455.728	4405816.176	5.70
13	260451.617	4405812.234	19.28
14	260439.873	4405796.946	9.88
15	260439.918	4405787.065	74.87
16	260416.425	4405715.980	49.55
17	260367.929	4405726.130	10.00
18	260374.318	4405733.823	66.60
19	260378.199	4405800.312	53.34
20	260364.395	4405851.831	19.24
Εμβαδόν			17523,19τμ

ΑΝΑΦΩΤΗ ΥΛΟΠΟΙΗΣΗΣ ΟΡΙΩΝ

Οι υπογεγραμμένοι Ιωάννης & Κωνσταντίνος Βαρσάνης του Γεωργίου ιδιοκτήτες του αγροτεμαχίου που φαίνεται στο διάγραμμα αυτό με στοιχεία (1-2-3-4-5-6-7-8-9-10-11-12-13-14-15-16-17-18-19-20-1) δηλώνουμε ότι τα όρια που έχουμε υλοποιήσει σ' αυτό είναι ορθά.

Οι Δηλούντες

(Signature)

ΒΕΒΑΙΩΣΗ

Βεβαιούται ότι το υπό στοιχεία (1-2-3-4-5-6-7-8-9-10-11-12-13-14-15-16-17-18-19-20-1) αγροτεμάχιο εμβαδού 17.523,19τμ που βρίσκεται εκτός οικισμού στον Δήμο Μετσόβου, στο Τ.Δ. Ανηλίου στην θέση «ΣΟΥΛΑΤΕΝΑ» είναι ΑΡΤΙΟ και ΟΙΚΟΔΟΜΗΣΙΜΟ σύμφωνα με τις ισχύουσες πολεοδομικές διατάξεις.

ΜΕΤΣΟΒΟ ΑΥΓΟΥΣΤΟΣ 2010 Ο ΜΗΧΑΝΙΚΟΣ

ΓΕΩΡΓΙΟΣ Δ. ΒΑΛΕΒΟΥΛΗΣ ΤΟΠΟΓΡΑΦΟΣ ΜΗΧΑΝΙΚΟΣ ΤΕ

ΜΕΛΟΣ Ε.Ε.Τ.Ε.Μ. - ΑΡΙΘ. ΜΗΤΡΟΥΧΟΥ 57935

ΜΕΤΣΟΒΟ - ΙΩΑΝΝΙΝΑ, ΤΗΛ.: 697356000

Α.Φ.Μ. 049490161 ΔΟΥ ΜΕΤΣΟΒΟΥ

ΥΠΟΜΝΗΜΑ
 Η αποτύπωση έγινε σε εξαρτημένο δίκτυο συντεταγμένων, σε προβολικό σύστημα ΕΓΣΑ '87 και αφορά υφιστάμενη κατάσταση σύμφωνα με τις υποδείξεις των ιδιοκτητών.

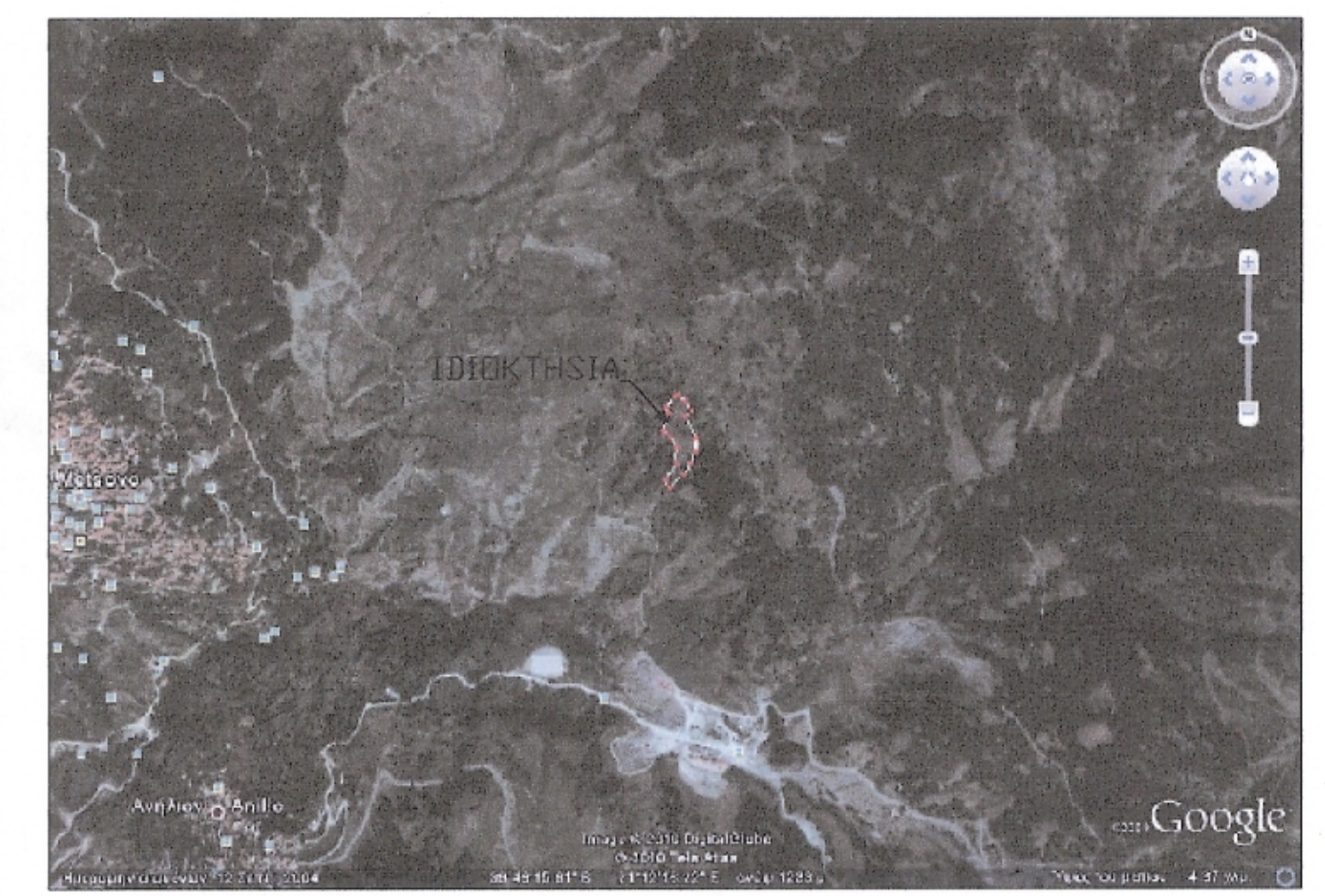

260-404τμ

ΕΡΓΟΔΟΤΗΣ
 ΙΩΑΝΝΗΣ & ΚΩΝΣΤΑΝΤΙΝΟΣ ΒΑΡΣΑΝΗΣ ΤΟΥ ΓΕΩΡΓΙΟΥ

ΕΡΓΟ
 ΑΠΟΤΥΠΩΣΗ ΑΓΡΟΤΕΜΑΧΙΟΥ

ΘΕΣΗ
 ΔΗΜΟΣ ΜΕΤΣΟΒΟΥ Τ.Δ. ΑΝΗΛΙΟΥ (θέση "ΣΟΥΛΑΤΕΝΑ")

ΜΕΛΕΤΗΤΗΣ
 ΓΕΩΡΓΙΟΣ Δ. ΒΑΛΕΒΟΥΛΗΣ

Θ.Ε.Μ.Α
ΤΟΠΟΓΡΑΦΙΚΟ ΔΙΑΓΡΑΜΜΑ

ΑΡ. ΣΧΕΔΙΟΥ
T1

ΚΛΙΜΑΚΑ 1:500

ΧΡΟΝΟΣ ΜΕΛΕΤΗΣ ΑΥΓΟΥΣΤΟΣ 2010

ΥΠΟΓΡΑΦΗ
(Signature)

ΣΦΡΑΓΙΔΑ
 ΓΕΩΡΓΙΟΣ Δ. ΒΑΛΕΒΟΥΛΗΣ
 ΤΟΠΟΓΡΑΦΟΣ ΜΗΧΑΝΙΚΟΣ ΤΕ
 ΜΕΛΟΣ Ε.Ε.Τ.Ε.Μ. - ΑΡΙΘ. ΜΗΤΡΟΥΧΟΥ 57935
 ΜΕΤΣΟΒΟ - ΙΩΑΝΝΙΝΑ, ΤΗΛ.: 697356000
 Α.Φ.Μ. 049490161 ΔΟΥ ΜΕΤΣΟΒΟΥ