

ΕΛΕΓΧΘΗΚΕ
 Μέθοδος 19.4.2013
 Η Δασολογία
 Τσφς
 Βασιλική Τσακανίκα
 Δασολόγος

ΘΕΩΡΗΘΗΚΕ
 και ανήκει στην αριθμ.: 22066/703/22.4.2013
 πράξη χαρακτηρισμού του Δασόφρου Μετσόβου
 Μετσόβου..... 8/2...4...2013...
 Ο Υποψήφιος του Δασαρχείου
 Ελάγγλος Σιούτας
 Δασολόγος με Β βαθμό

ΕΛΛΗΝΙΚΗ ΔΗΜΟΚΡΑΤΙΑ
 ΔΙΟΙΚΗΤΙΚΗ ΥΠΟΥΡΓΕΙΟ ΠΕΡΙΧΕΙΡΗΣΗΣ ΕΘΝΙΚΗΣ ΔΙΑΣΤΑΣΗΣ

ΘΕΩΡΗΘΗΚΕ
 και ανήκει στην υπ' αριθμ. 12/2015 απόφαση
 της Τ.Ε.Ε.Α. Π.Ε. Ιωαννίνων.
 Ημερομηνία: 27/1/2015
 Η ΕΠΙΤΡΟΠΗ

1.
 2.
 3.
 4.

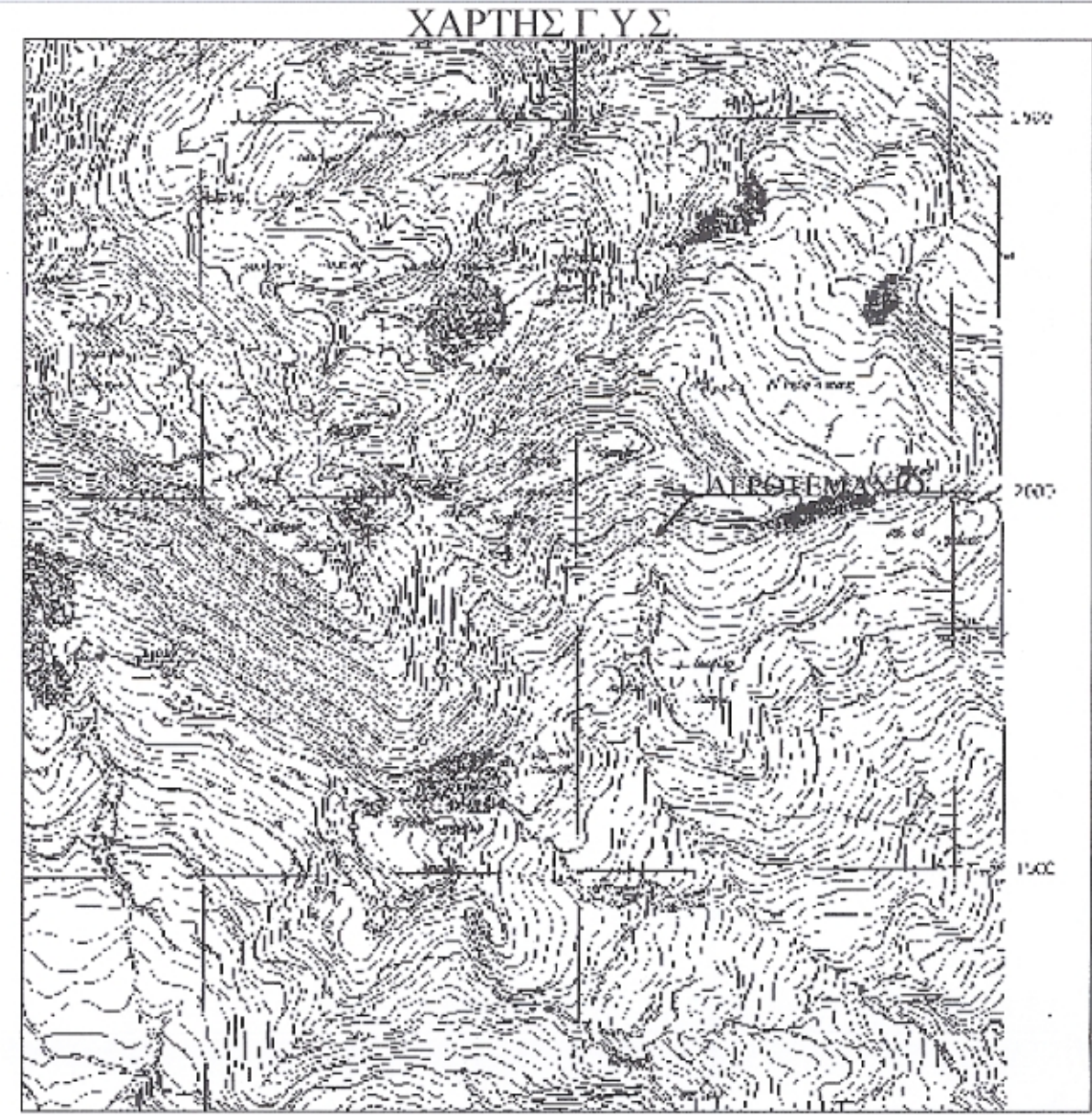

ΟΡΟΙ ΔΟΜΗΣΗΣ

Π.Α. 24/31.5.85 ΦΕΚ 270Δ (ΕΚΤΟΣ ΣΧΕΔΙΟΥ ΔΟΜΗΣΗΣ)

Εμβαδόν	4000	κανόνας	} εντός ζώνης ή } πρόσωπο σε εθνικό ή } επαρχιακό δίκτυο
	2000	προ της 17.10.1978	
	1200	προ της 12.09.1964	
	750	προ της 12.11.1962	

Πρόσωπο: 25μ για γήπεδα που δημιουργήθηκαν μετά την 24-12-2003

Σημείο	X	Y	Απόσταση
A	248301,335	4405807,380	26,81
B	248319,211	4405787,400	14,22
Γ	248323,708	4405773,906	12,12
Δ	248331,116	4405764,313	22,95
Ε	248335,260	4405741,740	11,38
Ζ	248324,380	4405738,420	36,96
Η	248287,611	4405742,124	34,09
Θ	248292,764	4405775,826	23,52
Ι	248298,327	4405798,677	9,21
Εμβαδόν			2017,70τμ

Μέγιστο ποσοστό κάλυψης : 10%
 Μέγιστος συντελεστής δόμησης : 0.2
 Μέγιστος συντελεστής όγκου : 5x0.2=1.0
 Μέγιστος αριθμός ορόφων : 2
 Μέγιστο ύψος κτιρίου : 7.50 (Προσαύξηση λόγω στέγης 1.20 μ)
 Ελάχιστη απόσταση κτιρίου από πλάγια όρια : 15.00

ΔΗΛΩΣΗ ΥΛΟΠΟΙΗΣΗΣ ΟΡΙΩΝ

Ο υπογεγραμμένος Ιωάννης Παλλιοπάνος του Γεωργίου ιδιοκτήτης του αγροτεμαχίου που φαίνεται στο διάγραμμα αυτό με στοιχεία (Α-Β-Γ-Δ-Ε-Ζ-Η-Θ-Ι-Α) δηλώνω ότι τα όρια που έχω υλοποιήσει σ' αυτά είναι ορθά.

Ο ΔΗΛΩΝ

ΒΕΒΑΙΩΣΗ

Βεβαιούται ότι το υπό στοιχεία (Α-Β-Γ-Δ-Ε-Ζ-Η-Θ-Ι-Α) εμβαδού **2.017,70τμ.** αγροτεμάχιο που βρίσκεται εκτός οικισμού Χρυσοβίτσας της Τ.Κ. Χρυσοβίτσας του Δήμου Μετσόβου στην θέση «ΚΕΔΡΑ» είναι ΜΗ ΑΡΤΙΟ και ΜΗ ΟΙΚΟΔΟΜΗΣΙΜΟ σύμφωνα με τις ισχύουσες πολεοδομικές διατάξεις.

ΜΕΤΣΟΒΟ ΜΑΡΤΙΟΣ 2012
 Ο ΜΗΧΑΝΙΚΟΣ
 ΓΕΩΡΓΙΟΣ Δ. ΒΑΔΕΒΟΥΛΗΣ
 ΤΟΠΟΓΡΑΦΟΣ ΜΗΧΑΝΙΚΟΣ ΤΕ
 ΜΕΛΟΣ Ε.Ε.Τ.Ε.Μ. - ΑΡΙΘ. ΜΗΤΡΩΟΥ 37935
 ΜΕΤΣΟΒΟ - ΙΩΑΝΝΙΝΑ, ΤΗΛ: 6973568900
 Α.Φ.Μ. 1049490161 ΔΟΥ ΜΕΤΣΟΒΟΥ

ΥΠΟΜΝΗΜΑ
 Η αποτύπωση έγινε σε εξαρτημένο δίκτυο συντεταγμένων, σε προβολικό σύστημα ΕΓΣΑ '87 και αφορά υφισταμένη κατάσταση σύμφωνα με τις υποδείξεις του ιδιοκτήτη.

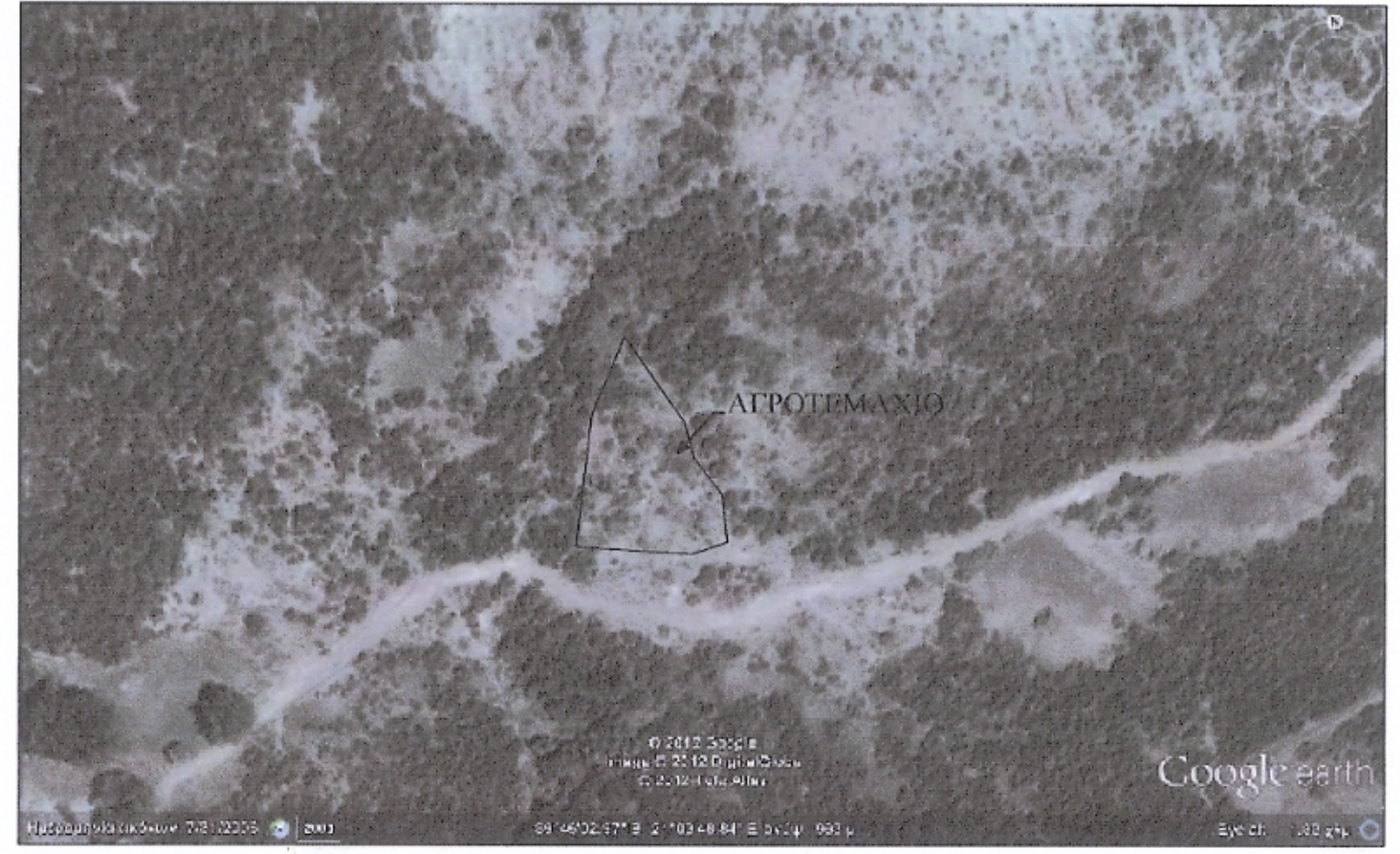

ΕΡΓΟΔΟΤΗΣ
 ΙΩΑΝΝΗΣ ΠΑΛΛΙΟΠΑΝΟΣ ΤΟΥ ΓΕΩΡΓΙΟΥ

ΕΡΓΟ
 ΑΠΟΤΥΠΩΣΗ ΑΓΡΟΤΕΜΑΧΙΟΥ

ΘΕΣΗ
 ΔΗΜΟΣ ΜΕΤΣΟΒΟΥ Τ.Κ. ΧΡΥΣΟΒΙΤΣΑΣ (ΘΕΣΗ "ΚΕΔΡΑ")

ΜΕΛΕΤΗΤΗΣ
 ΓΕΩΡΓΙΟΣ Δ. ΒΑΔΕΒΟΥΛΗΣ

Θ.Ε.Μ.Α	ΑΡ. ΣΧΕΔΙΟΥ
ΤΟΠΟΓΡΑΦΙΚΟ ΔΙΑΓΡΑΜΜΑ	T1

ΚΑΙΜΑΚΑ 1:200
ΧΡΟΝΟΣ ΜΕΛΕΤΗΣ ΜΑΡΤΙΟΣ 2012

ΥΠΟΓΡΑΦΗ

ΣΦΡΑΓΙΔΑ
 ΓΕΩΡΓΙΟΣ Δ. ΒΑΔΕΒΟΥΛΗΣ
 ΤΟΠΟΓΡΑΦΟΣ ΜΗΧΑΝΙΚΟΣ ΤΕ
 ΜΕΛΟΣ Ε.Ε.Τ.Ε.Μ. - ΑΡΙΘ. ΜΗΤΡΩΟΥ 37935
 ΜΕΤΣΟΒΟ - ΙΩΑΝΝΙΝΑ, ΤΗΛ: 6973568900
 Α.Φ.Μ. 1049490161 ΔΟΥ ΜΕΤΣΟΒΟΥ