

ΑΠΟΣΠΑΣΜΑ ΧΑΡΤΟΥ (Γ.Υ.Σ) 1:50.000 (Γενικής Χρήσης)
 Ονομασία φύλλου: "ΠΟΤΑΜΟΣ"

ΕΛΑΦΟΝΗΣΟΣ

Όκη Ιδιοκτησίας

ΣΤΕΝΟΝ ΕΛΑΦΟΝΗΣΟΥ

ΑΠΟΣΠΑΣΜΑ ΧΑΡΤΟΥ (Γ.Υ.Σ) 1:5000
 Φύλλα: 8307-2 & 8307-4

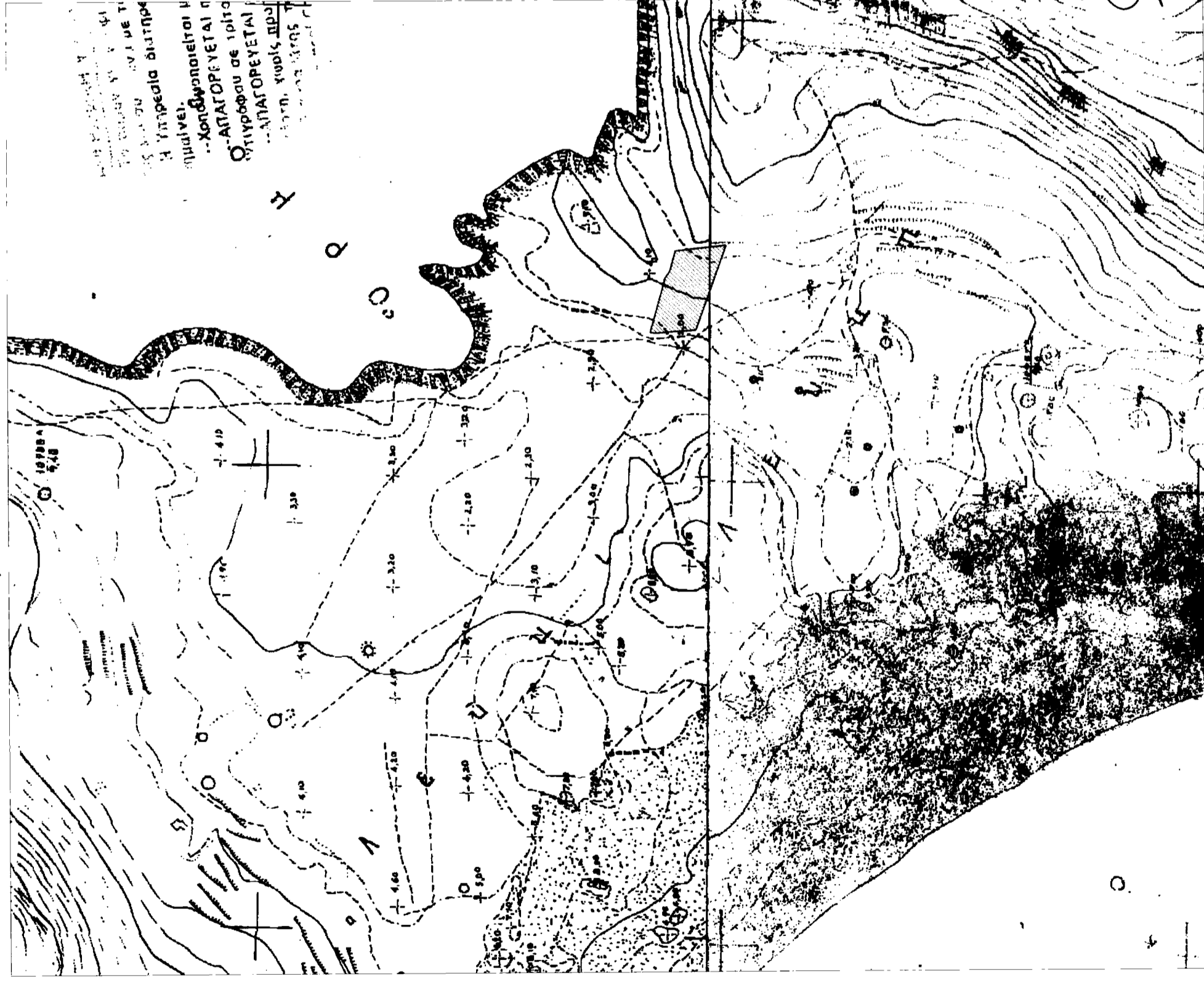

ΚΟΡΥΦΕΣ ΙΔΙΟΚΤΗΣΙΑΣ ΕΣΑΡΤΗΜΕΝΕΣ ΣΤΟ ΕΤΣΑ 87

Κορυφή	X	Y	Πλευρά-Μήκος
K1	408685.440	4036767.950	K1K2 = 62.31
K2	408745.518	4036751.434	K2K3 = 7.65
K3	408751.670	4036746.880	K3K4 = 23.10
K4	408773.939	4036740.756	K4K5 = 55.23
K5	408779.901	4036685.847	K5K6 = 97.71
K6	408687.866	4036718.720	K6K7 = 24.64
K7	408686.488	4036743.320	K7K8 = 11.20
K8	408685.396	4036754.463	K8K9 = 6.07
K9	408685.021	4036760.519	K9K1 = 7.44
Εμβαδό:	4642.17	Περίμετρος:	295.35

ΘΕΩΡΗΘΗΚΕ 4036750
 και προσαρτάται στην Σφ.Π. 45/2016
 Διοικητική Απόφαση Τ.Ε.Α. Π.Ε. Λαμίας
 2016, στην οποία αναφέρεται αναπόσπαστο
 μέρος της Σφ.Π. 45/2016...

ΠΡΟΕΔΡΟΣ

ΔΗΛΩΣΗ ΙΔΙΟΚΤΗΤΗ(ΩΝ)

Τα αναγραφόμενα στοιχεία για το εν λόγω αγροτεμάχιο, που είναι ιδιοκτησίας μου, είναι απόλυτα ακριβή, τα δε όρια του τέθηκαν παρουσία μου και με υποδείξη μου.

Ημερομηνία: 04/11/2016 4036700

Ο ΔΗΛΩΣΗ
 Ο ΔΗΛΩΣΗ
 Μηνύω ότι υπακούω 100% στην απόφαση της
 Τ.Ε.Α. Π.Ε. Λαμίας 45/2016
 Ημερομηνία: 04/11/2016
 Ο ΔΗΛΩΣΗ

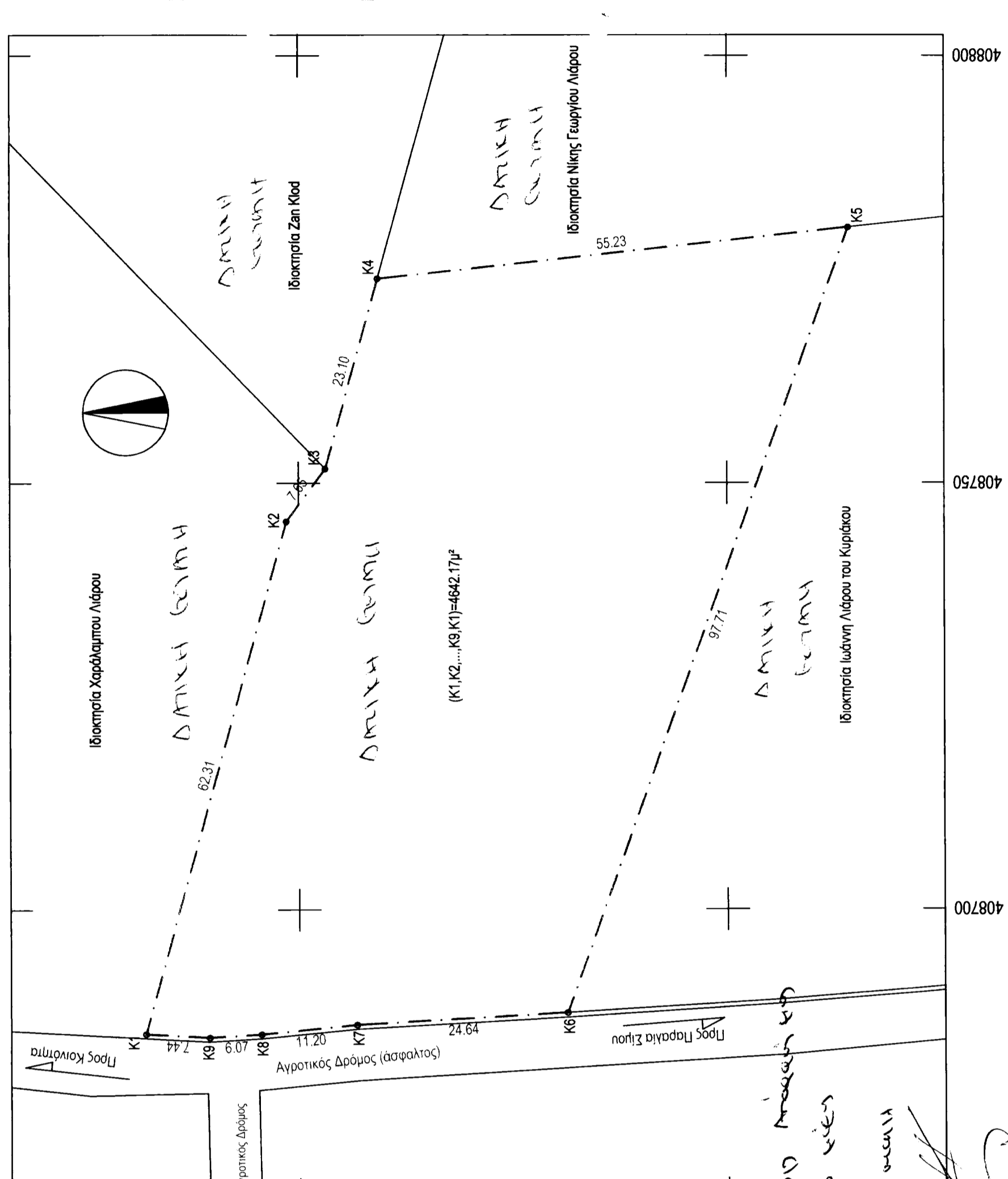

ΔΗΛΩΣΗ Ν.651777
 Το εικονιζόμενο γήπεδο (K1,K2,...,K9,K1) με εμβαδό 4642.17μ², με όρια όπως αναλυτικά περιγράφονται στο παρόν τοπογραφικό διάγραμμα, βρίσκεται εκτός ορίων Κοινότητας Ελαφονήσου και είναι άρτο και οικοδομήσιμο κατά παρεκκλίση σύμφωνα με τις ισχύουσες πολεοδομικές διατάξεις (εφόσον έχει προυπάξει της 31-12-2003).
 Μέσα ή δίπλα στο την ιδιοκτησία δεν διέρχεται ρέμα ή καλώδια υψηλής τάσης της Δ.Ε.Η.
 Τα όρια υποδείχθηκαν από τον Γεωργιο Λάρου του Κυριάκου.
 Ο ΜΗΧΑΝΙΚΟΣ

ΧΑΝΤΖΑΚΟΣ Π. ΣΥΛΛΑΜΑΝΟΣ
 ΔΙΠΛΩΜ. ΠΟΛΙΤΙΚΟΣ ΜΗΧΑΝΙΚΟΣ
 ΜΕΛΟΣ Τ.Ε.Ε. ΑΡ. ΜΗΤΡΩΟΥ 87828
 ΕΑΡΑ: ΗΡΑΚΛΕΙΑΝ & ΑΣΑΝΙΔΗΣ ΣΤΑΤΗΡΗ
 ΤΗΛ.: 27310 - 46754 ΚΤΗ 8972-416401

Εργοδότης: Κυριάκος Λάρος του Γεωργίου
 Έργο: Αποτύπωση Ιδιοκτησίας
 Θέση: "Λεύκη" εκτός ορίων κοινότητας Ελαφονήσου

Θέμα Σχεδίου: Τοπογραφικό Διάγραμμα
 Αριθμός Σχεδίου: **T 01**
 Κλίμακας: 1500
 Κωδικός Μελέτης:
 Υπογραφή:
 Σφραγίδα:
 Ημερομηνία: ΔΕΚΕΜΒΡΙΟΣ 2009

ΧΑΝΤΖΑΚΟΣ Π. ΣΥΛΛΑΜΑΝΟΣ
 ΔΙΠΛΩΜ. ΠΟΛΙΤΙΚΟΣ ΜΗΧΑΝΙΚΟΣ
 ΜΕΛΟΣ Τ.Ε.Ε. ΑΡ. ΜΗΤΡΩΟΥ 87828
 ΕΑΡΑ: ΗΡΑΚΛΕΙΑΝ & ΑΣΑΝΙΔΗΣ ΣΤΑΤΗΡΗ
 ΤΗΛ.: 27310 - 46754 ΚΤΗ 8972-416401

ΤΑ 62ΜΕΤΡΑ ΕΙΣ ΤΗ 177