

ΑΠΟΣΠΑΣΜΑ ΧΑΡΤΟΥ (Γ.Υ.Σ) 1:50.000 (Γενικής Χρήσης)  
 Ονομασία Φύλλου: "ΠΙΤΑΜΟΣ"

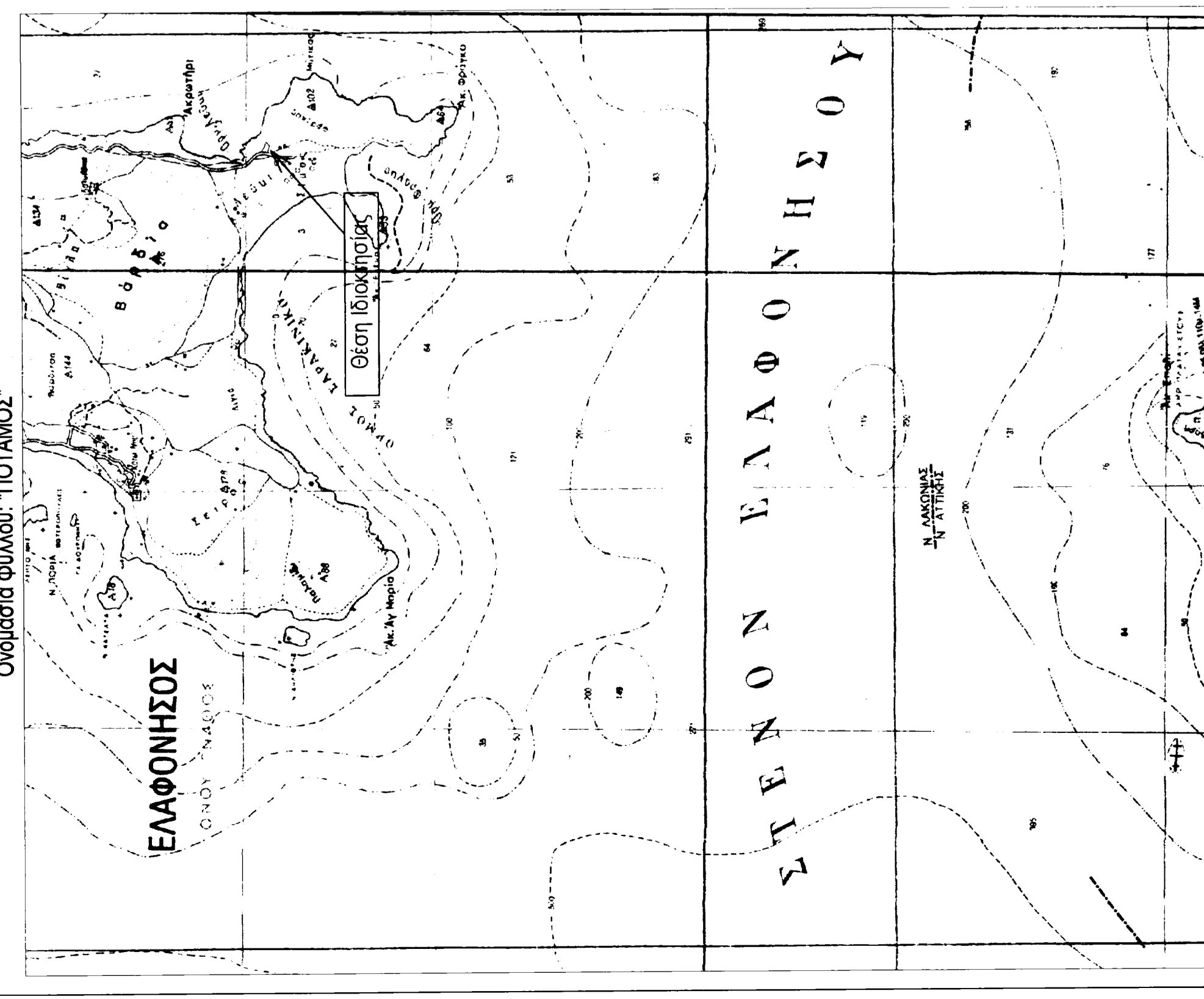

ΔΗΛΩΣΗ ΙΔΙΟΚΤΗΤΗΣ(ΩΝ)

Τα αναγραφόμενα στοιχεία για το εν λόγω αγροτεμάχιο, που είναι ιδιοκτησίας μου, είναι απόλυτα ακριβή, τα δε όρια του τέθηκαν παρουσία μου και με υποδείξη μου.

Ημερομηνία: Ο ΔΗΛΩΣΗ

ΚΟΡΥΦΕΣ ΙΔΙΟΚΤΗΣΙΑΣ ΕΞΑΡΤΗΜΕΝΕΣ ΣΤΟ ΕΓΧΡ. 87

Κορυφή	X	Y	Πλευρά-Μήκος
K1	408885.440	4038767.950	K1K2 = 11.83
K2	408885.581	4038779.563	K2K3 = 22.39
K3	408889.848	4038801.735	K3K4 = 14.03
K4	408891.177	4038815.571	K4K5 = 8.87
K5	408892.236	4038824.379	K5K6 = 7.71
K6	408892.244	4038827.603	K6K7 = 8.00
K7	408707.296	4038827.246	K7K8 = 39.19
K8	408737.901	4038802.839	K8K9 = 88.89
K9	408795.210	4038788.840	K9K10 = 60.47
K10	408751.670	4038746.880	K10K11 = 7.65
K11	408746.518	4038751.434	K11K1 = 82.31
Εμβαδό:	4765.03	Περίμετρος:	301.26

**ΥΠΟΜΝΗΜΑ**

Κ1 ☒ Όριο Ιδιοκτησίας

Κορυφή Περιγράμματος Γηπέδου

Στίβλος Δ.Ε.Η.

Στίβλος Ο.Τ.Ε.

**ΟΡΟΙ ΔΟΜΗΣΗΣ (Εκτός ορίων οικισμού)**

**Διατάγματα**

ΠΔ/24-5-85 (ΕΕΚ-270/Δ/31-5-85)  
 Όπως τροποποιήθηκε από το Δέφρο 10 του Ν.3212/03 (ΕΕΚ-308/Α/31-12-03)

**Αρτιότητα κατά Κανόνα:**

- Ελάχιστο Εμβαδό 4000τ.μ
- Ελάχιστο πρόσωπο 25μ σε Κοινόχρηστο Δρόμο.
- Για γήπεδα με πρόσωπο σε Διεθνείς, Εθνικές, Επαρχιακές, Δημοτικές & Κοινοτικές Οδούς:
- Πρόσωπο:45μ Βάθος 40μ & Εμβαδό 4000τ.μ

**Αρτιότητα κατά Παρέκκλιση:**

- Τα εντός Ζώνης των Πόλεων, Κόσμων & Οικισμών τα οποία είχαν κατά την 24/04/1977 Ελάχιστο Εμβαδό 2000τ.μ
- Τα γήπεδα που κατά την ημέρα δημοσίευσης του Παρόντος Π.Δ έχουν πρόσωπο σε Διεθνείς, Εθνικές, Επαρχιακές, Δημοτικές & Κοινοτικές Οδούς και αε) Είχαν στις 12.11.1962, : Πρόσωπο:0μ Βάθος:15μ Εμβαδό:750τ.μ
- ββ) Είχαν στις 12.09.1964: Πρόσωπο:0μ Βάθος:35μ Εμβαδό:1200τ.μ
- γγ) Είχαν στις 17.10.1978: Πρόσωπο:25μ Βάθος:40μ Εμβαδό:2000τ.μ
- δδ) Τα γήπεδα που δημιουργήθηκαν από 17.10.1978 μέχρι την δημοσίευση του παρόντος Π.Δ και έχουν Εμβαδό:4000τ.μ

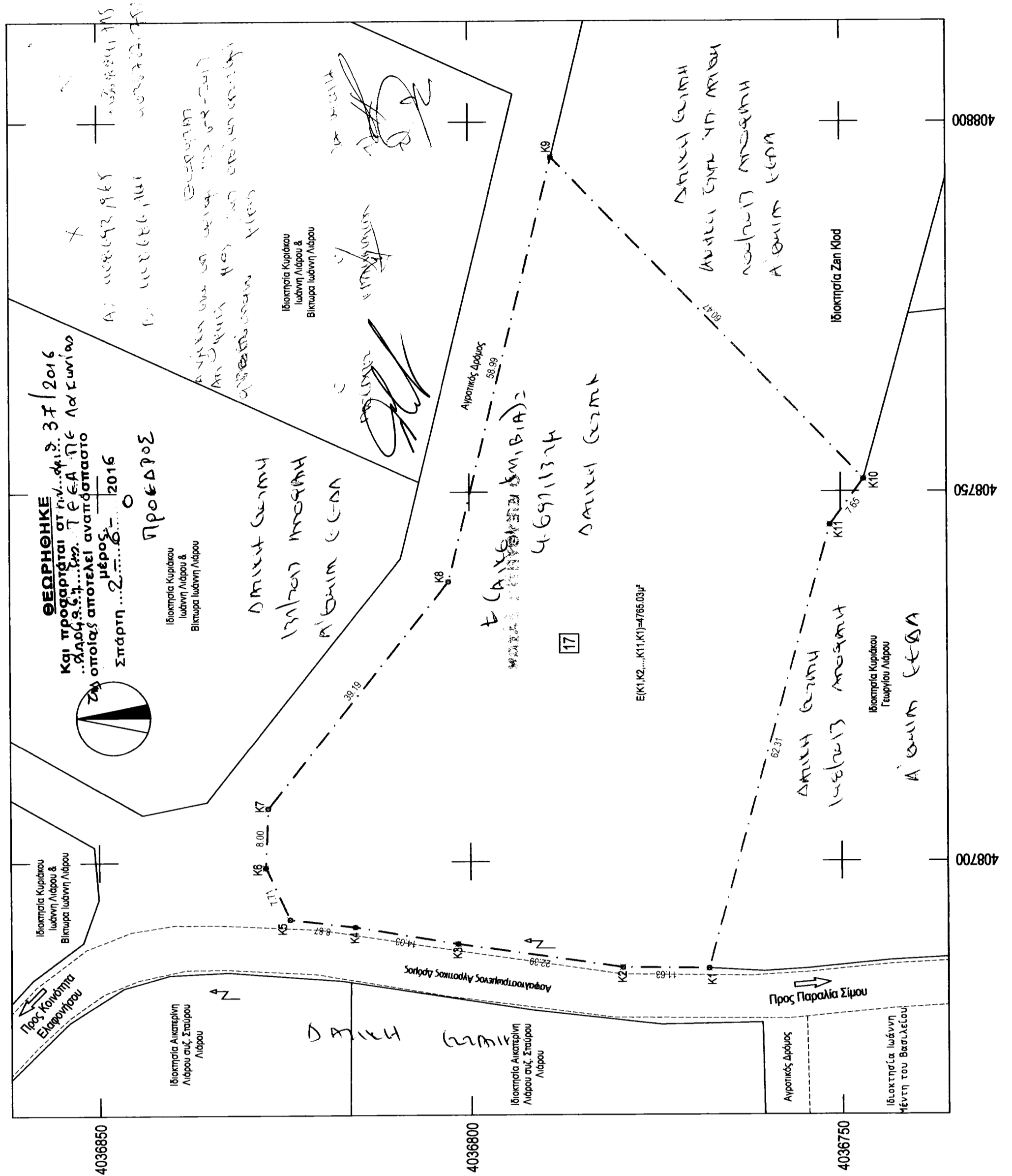

Τ.Δ.7Ν2ΣΟΡΙΦ-052 Ρ.Φ.Ε.

ΔΗΛΩΣΗ Ν.651/77

Το εικονιζόμενο γήπεδο (Κ1,Κ2,.....,Κ11,Κ1) με εμβαδό 4765.03μ<sup>2</sup>, με όρια όπως αναλυτικά περιγράφονται στο παρόν τοπογραφικό διάγραμμα, βρίσκεται εκτός ορίων Κοινοτικής Ελαφρόνησος και είναι όριο και οικοδομήσιμο κατά παρέκκλιση σύμφωνα με τις ισχύουσες πολεοδομικές διατάξεις (εφόσον προϋπάρχει ως έξω της 31-12-2003).

Μέσα ή δίπλα στο την ιδιοκτησία δεν διερχεται ρέμα ή κολυδία υπηλής πάσης της Δ.Ε.Η.

Τα όρια υποδείχθηκαν από τον ιδιοκτήτη.

Ο ΜΗΧΑΝΙΚΟΣ

**ΧΑΝΤΖΑΚΟΣ Π. ΣΤΥΛΙΑΝΟΣ**  
**ΔΙΠΛΩΜ. ΠΟΛΙΤΙΚΟΣ ΜΗΧΑΝΙΚΟΣ**  
 ΜΕΛΟΣ Τ.Ε.Ε. ΑΡ. ΜΗΤΡΩΟΥ 87828  
 ΕΑΡΑ: ΗΡΑΚΛΕΙΔΩΝ & ΑΙΓΙΛΟΣ 3 ΠΕΛΑΓΗ  
 ΤΗΛΑ: 27310 - 26755 (ΚΙΤ) 26756 (ΚΙΤ) 416401

Ιδιοκτήτης: Βίκτωρας & Κυριάκος Λιάρας του Ιωάννη

Έργο: Αποτύπωση Ιδιοκτησίας

Θέση: "Καλάδα - Λεύκη" εκτός ορίων κοινότητας Ελαφρόνησος

Θέμα Σχεδίου: Αριθμός Σχεδίου: **Τ 01**

Τοπογραφικό Διάγραμμα

Κλίμακας: 1500 Κωδικός Μελέτης: 77

Υπογραφή: Σφραγίδα: **ΧΑΝΤΖΑΚΟΣ Π. ΣΤΥΛΙΑΝΟΣ**  
**ΔΙΠΛΩΜ. ΠΟΛΙΤΙΚΟΣ ΜΗΧΑΝΙΚΟΣ**  
 ΜΕΛΟΣ Τ.Ε.Ε. ΑΡ. ΜΗΤΡΩΟΥ 87828  
 ΕΑΡΑ: ΗΡΑΚΛΕΙΔΩΝ & ΑΙΓΙΛΟΣ 3 ΠΕΛΑΓΗ  
 ΤΗΛΑ: 27310 - 26756 (ΚΙΤ) 26755 (ΚΙΤ) 416401

Ημερομηνία: ΑΥΓΟΥΣΤΟΣ 2010