ΑΠΟΣΠΑΣΜΑ ΧΑΡΤΟΥ (Γ.Υ.Σ) 1:50.000 (Γενικής Χρήσης)
Ονομασία Φύλλου: "ΠΟΤΑΜΟΣ"

ΑΠΟΣΠΑΣΜΑ ΧΑΡΤΟΥ (Γ.Υ.Σ) 1:5000
Φύλλο: 8307-2

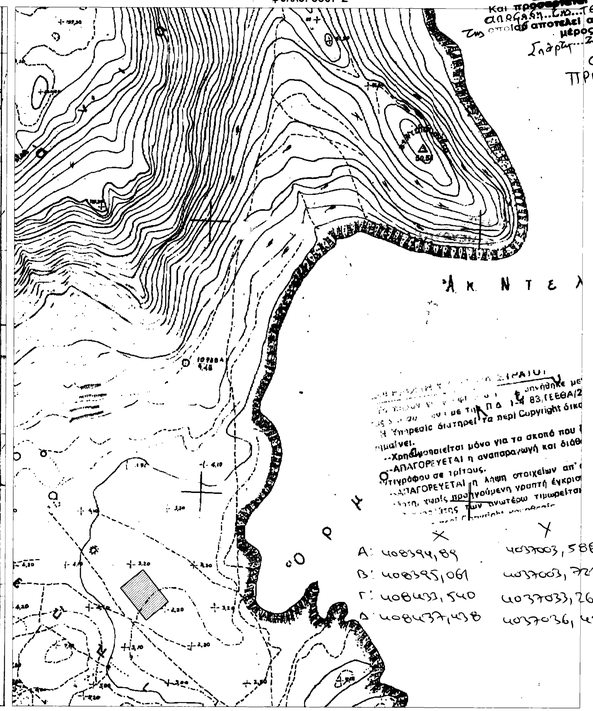

ΘΕΩΡΗΘΗΚΕ
Και προσηρτήθη στην... αριθ. 35/2016
απόφαση... Ε.Σ.Ε.Α. ... Π.Ε. Αττικής
ως αποτελεί αναπόσπαστο
μέρος.
Σήμερα... 6-2016
Ο
ΠΡΟΕΔΡΟΣ

Α: 408394,89 4037003,588
Β: 408395,069 4037003,729
Γ: 408433,540 4037033,260
Δ: 408437,498 4037036,454

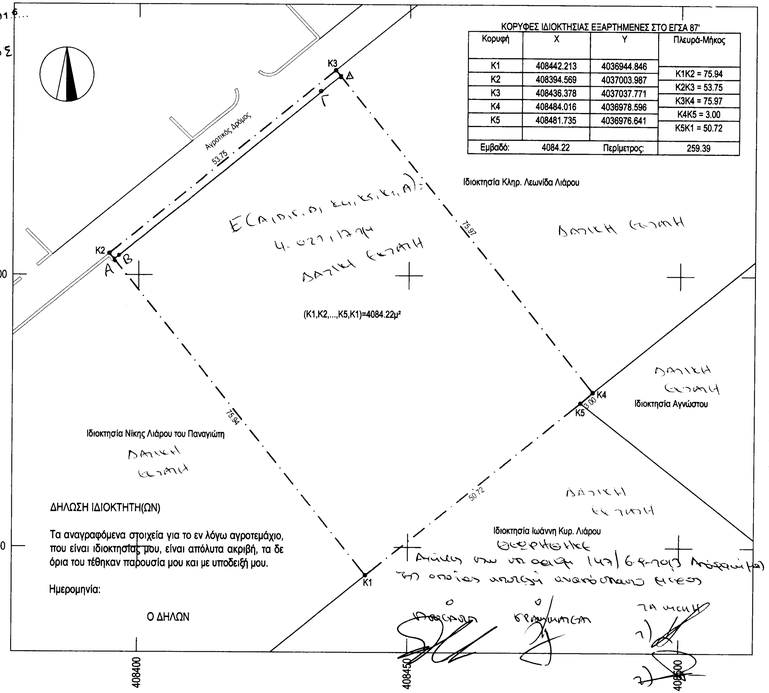

ΚΟΡΥΦΕΣ ΙΔΙΟΚΤΗΣΙΑΣ ΕΞΑΡΤΗΜΕΝΕΣ ΣΤΟ ΕΓΣΑ 87'

Κορυφή	X	Y	Πλευρά-Μήκος
K1	408442.213	4036944.846	
			K1K2 = 75.94
K2	408394.569	4037003.987	
			K2K3 = 53.75
K3	408436.378	4037037.771	
			K3K4 = 75.97
K4	408484.016	4036978.596	
			K4K5 = 3.00
K5	408481.735	4036976.641	
			K5K1 = 50.72
Εμβαδόν:	4084.22	Περίμετρος:	259.39

ΔΗΛΩΣΗ ΙΔΙΟΚΤΗΤΗ(ΩΝ)

Τα αναγραφόμενα στοιχεία για το εν λόγω αγροτεμάχιο, που είναι ιδιοκτησίας μου, είναι απόλυτα ακριβή, τα δε όρια του τέθηκαν παρουσία μου και με υποδείξη μου.

Ημερομηνία:

Ο ΔΗΛΩΝ

ΤΔ-7512ΟΑΙΦ-ΟΤΡ ΡΡΕ
ΔΗΛΩΣΗ Ν.651/77

Το εικονιζόμενο γήπεδο (K1,K2,...,K5,K1) με εμβαδό 4084.22μ² ,με όρια όπως αναλυτικά περιγράφονται στο παρόν τοπογραφικό διάγραμμα, βρίσκεται εκτός ορίων Κοινότητας Ελαφονήσου και είναι άρτιο και οικοδομήσιμο κατά παρέκκλιση σύμφωνα με τις ισχύουσες πολεοδομικές διατάξεις.(εφόσον έχει δημιουργηθεί προ της 31-12-2003).
Μέσα ή όπλα απο την Ιδιοκτησία δεν διέρχεται ρέμα ή καλώδια υψηλής τάσης της Δ.Ε.Η.
Τα όρια υποδείχθηκαν από τον Κοσμά Λιάρο.

Ο ΜΗΧΑΝΙΚΟΣ

ΧΑΝΤΖΑΚΟΣ Π. ΣΤΥΛΙΑΝΟΣ
ΔΙΠΛΩΜ. ΠΟΛΙΤΙΚΟΣ ΜΗΧΑΝΙΚΟΣ
ΜΕΛΟΣ Τ.Ε.Ε ΑΡ.ΜΗΤΡΩΟΥ 87828
ΕΔΡΑ: ΗΡΑΚΛΕΙΩΝ & ΑΓΙΑΣΟΥ 87 ΣΠΑΡΤΗ
ΤΗΛ.: 27310 - 26755 ΚΙΝ: 6932 416401

Ιδιοκτήτης:	Κοσμάς Λιάρος
Έργο:	Αποτύπωση Ιδιοκτησίας
Θέση:	"Λεύκη" εκτός ορίων κοινότητας Ελαφονήσου
Θέμα Σχεδίου:	Τοπογραφικό Διάγραμμα
Αριθμός Σχεδίου:	T 01
Κλίμακες: 1:500	Κωδικός Μελέτης:
Υπογραφή:	
Ημερομηνία: ΔΕΚΕΜΒΡΙΟΣ 2009	

Σφραγίδα:

ΧΑΝΤΖΑΚΟΣ Π. ΣΤΥΛΙΑΝΟΣ
ΔΙΠΛΩΜ. ΠΟΛΙΤΙΚΟΣ ΜΗΧΑΝΙΚΟΣ
ΜΕΛΟΣ Τ.Ε.Ε ΑΡ.ΜΗΤΡΩΟΥ 87828
ΕΔΡΑ: ΗΡΑΚΛΕΙΩΝ & ΑΓΙΑΣΟΥ 87 ΣΠΑΡΤΗ
ΤΗΛ.: 27310 - 26755 ΚΙΝ: 6932 416401