

ΑΠΟΣΤΑΣΜΑ ΧΑΡΤΟΥ (Γ.Υ.Σ) 1:50.000 (Γενικής Χρήσης)
 Ονομασία Φύλλου: ΠΙΣΤΑΜΟΣ

ΕΛΛΗΝΙΚΟΣ
 ΣΤΕΦΑΝΟΣ ΕΛΛΗΝΟΦΩΝΗΣΟΥ

ΑΠΟΣΠΑΣΜΑ ΧΑΡΤΟΥ (Γ.Υ.Σ) 1:5000
 Φύλλο: 8307-2 & 8307-4

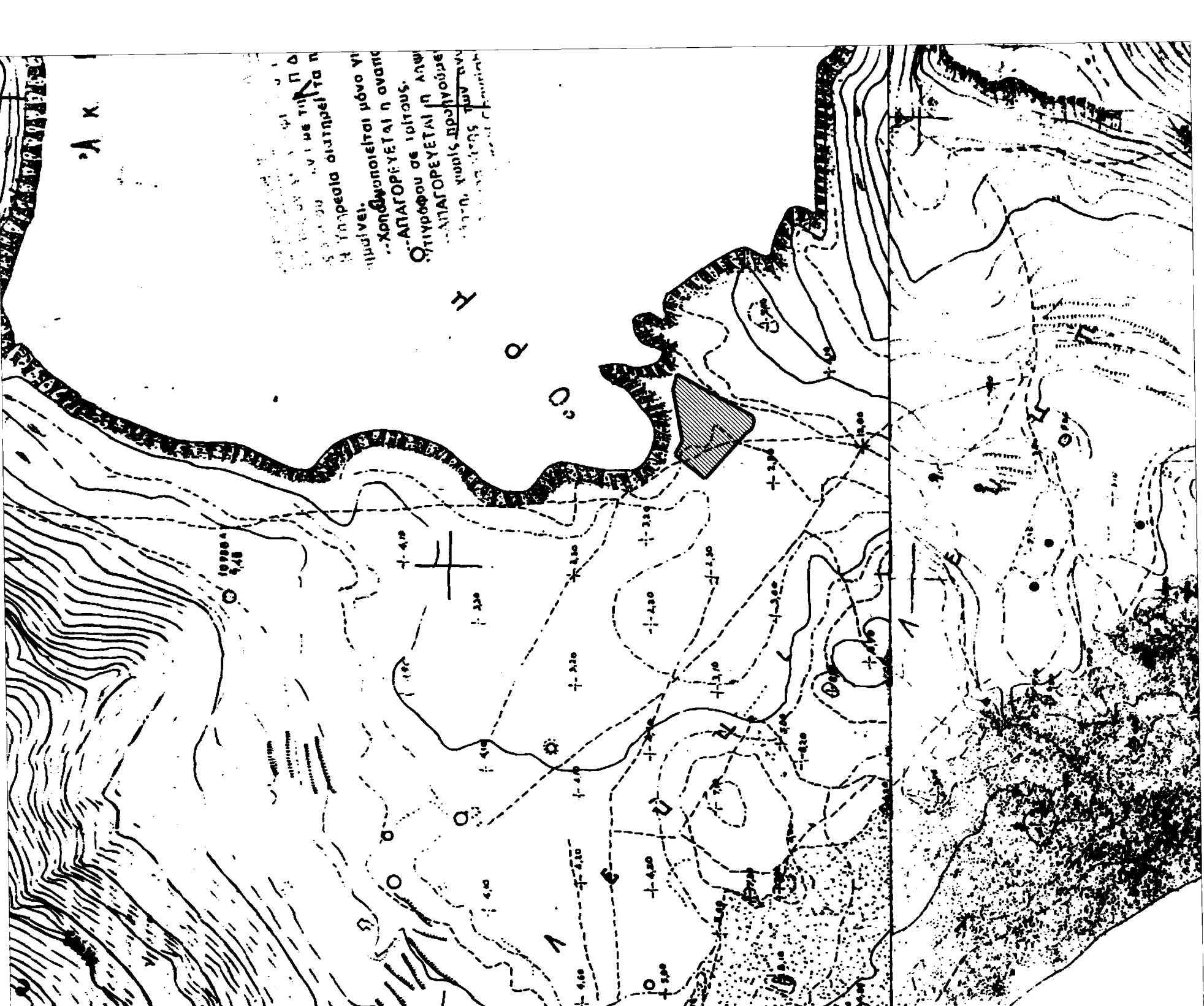

ΚΟΡΥΦΕΣ ΙΔΙΟΚΤΗΣΙΑΣ ΕΞΑΡΤΗΜΕΝΕΣ ΣΤΟ ΕΓΓΡΑΦΟ

ΔΗΛΩΣΗ ΙΔΙΟΚΤΗΣΙΑΣ

Τα αναγραφόμενα στοιχεία για το εν λόγω αγροτεμάχιο, τα δε που είναι ιδιοκτησίας μου, είναι απόλυτα αληθή, τα δε όρια του τεύχρα παρουσιάζονται και με υποδείξη μου.

Ημερομηνία: Ο ΔΗΛΩΝ

| Κορυφή | X | Y | Περίοδος-Μήκος |
|----------|------------|-------------|----------------|
| K1 | 408635.245 | 4038903.764 | K1K2 = 41.97 |
| K2 | 408661.920 | 4038936.171 | K2K3 = 17.04 |
| K3 | 408676.735 | 4038927.753 | K3K4 = 55.76 |
| K4 | 408731.711 | 4038937.083 | K4K5 = 17.80 |
| K5 | 408748.987 | 4038932.795 | K5K6 = 94.58 |
| K6 | 408702.066 | 4038950.680 | K6K7 = 7.06 |
| K7 | 408695.027 | 4038952.208 | K7K8 = 6.24 |
| K8 | 408698.151 | 4038952.208 | K8K9 = 8.71 |
| K9 | 408683.888 | 4038955.158 | K9K1 = 66.01 |
| Εμβαδόν: | 5550.59 | Περίμετρος: | 315.17 |

ΥΠΟΜΝΗΜΑ

- Οριο Ιδιοκτησίας
- Γραμμή Αιχμαλώ
- Γραμμή Παραλείπας
- Κορυφή Περιγράμματος Γηπέδου
- Στήλος Δ.Ε.Η.
- Στήλος Ο.Τ.Ε.

ΟΡΟΙ ΔΟΜΗΣΗΣ (Εκτός ορίων οικισμού)

- Διατάγματα**
- Πλ/24-5-85 (ΦΕΚ-270/Α/31-5-85)
 - Οπώς τροποποιήθηκε από το Αρθρο 10 του Ν-3212/03 (ΦΕΚ-308/Α/31-12-03)
- Αρτιότητα κατά Κανόνα:**
- Ελάχιστο Εμβαδόν 4.000τμ
 - Ελάχιστο πρόσωπο 75μ σε Κολώνηστο Δρόμο.
 - Για γήπεδα με πολ. στο σε Διευ. Εθνικές, Δημοτικές & Κοινοτικές Οδοί: Πρόσωπο: 45μ Βάθος: 40μ & Εμβαδόν 4.000τμ

- Αρτιότητα κατά Παρέκκληση:**
- Τα εντός Ζώνης των Πόλεων, Κόσμων & Οικισμών τα οποία είχαν κατά την 24/04/1977 Ελάχιστο Εμβαδόν 2000τμ.
 - Τα γήπεδα που κατά την ημέρα δημοσίευσης του Παρόντος Π.Δ έχουν πρόσωπο σε Διευ. Εθνικές, Δημοτικές, Επαρχιακές, Δημοτικές & Κοινοτικές Οδοί και σε Είχαν στις 12.11.1962: Πρόσωπο: 10μ Βάθος: 15μ
 - β) Είχαν στις 12.09.1964: Εμβαδόν: 750τμ Πρόσωπο: 20μ Βάθος: 35μ
 - γ) Είχαν στις 17.10.1978: Εμβαδόν: 1200τμ Πρόσωπο: 25μ Βάθος: 40μ
 - δ) Είχαν στις 17.10.1978: Εμβαδόν: 2000τμ

Τα γήπεδα που δημοσιεύθηκαν από 17.10.1978 μέχρι την δημοσίευση του παρόντος Π.Δ και έχουν Εμβαδόν > 4.000τμ

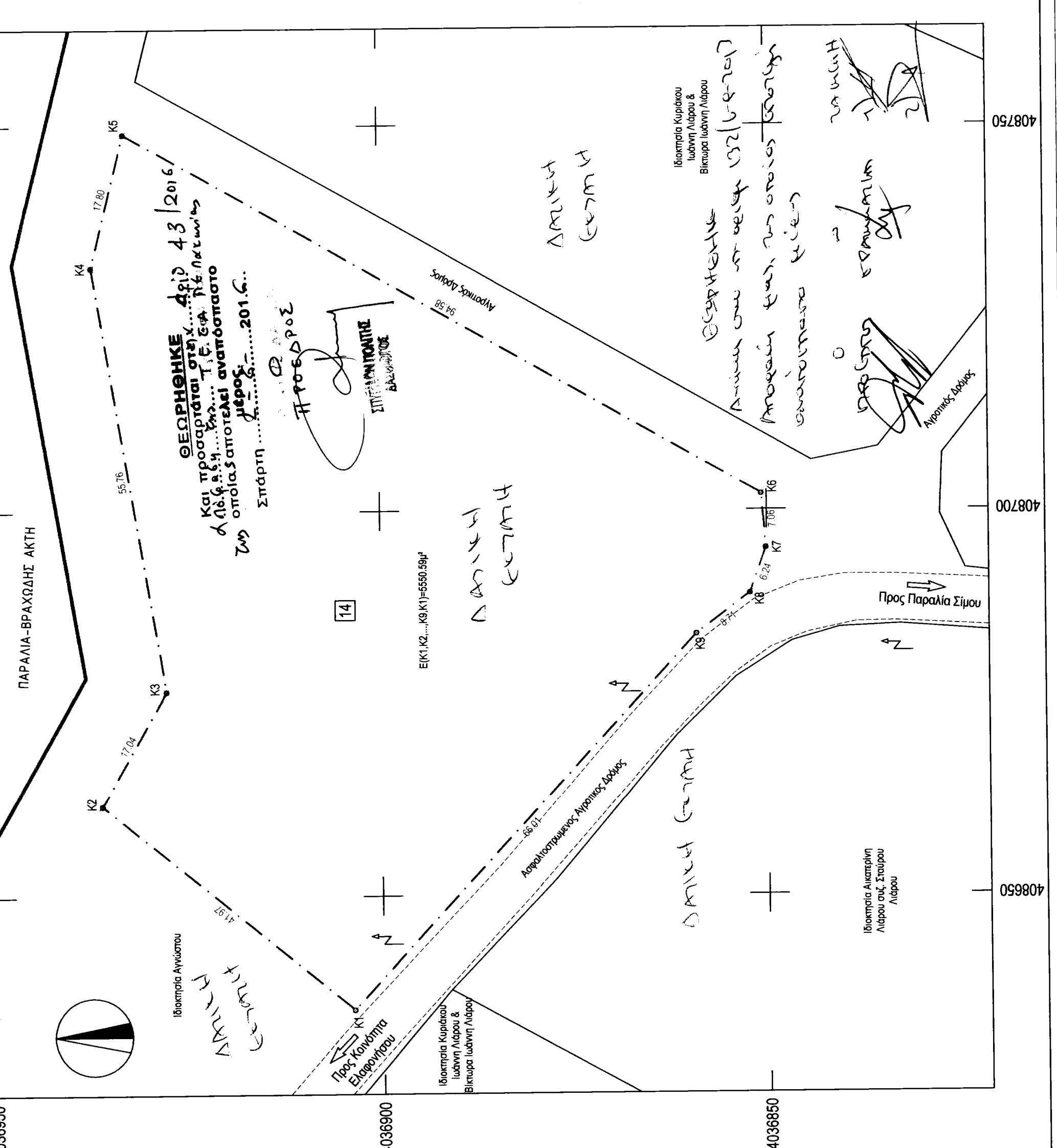

ΔΗΛΩΣΗ Ν.65/177

Το εικονιζόμενο γήπεδο (Κ1,Κ2,.....Κ5,Κ1) με εμβαδόν 5550,59μ², με όρια όπως αναλυτικά περιγράφονται στο παρόν τοπογραφικό διάγραμμα, βρίσκεται εκτός ορίων Κοινότητας Ελαφονήσου και είναι άρρητο και οικοδομήσιμο κατά παρέκκλιση σύμφωνα με τις ισχύουσες πολεοδομικές διατάξεις, έφασαν προμήτρα ως έχει τις 31-12-2003.

Μέσα ή δίπλα από την ιδιοκτησία δεν διέρχεται ρέμα ή καλώδια υψηλής τάσης της Δ.Ε.Η. Τα όρια υποδείχθηκαν από τον ιδιοκτήτη.

Ο ΜΗΧΑΝΙΚΟΣ

ΧΑΝΤΖΑΚΟΣ Π. ΣΤΥΛΙΑΝΟΣ
 ΔΙΠΛΩΜ. ΠΟΛΙΤΙΚΟΣ ΜΗΧΑΝΙΚΟΣ
 ΜΕΛΟΣ Τ.Ε.Ε. ΑΡ. ΜΗΤΡΩΟΥ 97828
 ΕΡΑ: ΗΡΑΚΛΕΙΟΝ
 ΤΗΛ.: 27310 - 29755 (27) / 6932 / 16701

Ιδιοκτήτης: Βέκτωρας & Κυριάκος Λιάρος του Ιωάννη

Έργο: Αποτίμηση Ιδιοκτησίας

Θέση: "Καλάδα - Λεύκη" εκτός ορίων κοινότητας Ελαφονήσου

Θέμα Σχεδίου: Αριθμός Σχεδίου: **T 01**

Τοπογραφικό Διάγραμμα

Κλίμακας: 1:500

Κωδικός Μελέτης: 14

Υπογραφή: Σφραγίδα: **ΧΑΝΤΖΑΚΟΣ Π. ΣΤΥΛΙΑΝΟΣ**
 ΔΙΠΛΩΜ. ΠΟΛΙΤΙΚΟΣ ΜΗΧΑΝΙΚΟΣ
 ΜΕΛΟΣ Τ.Ε.Ε. ΑΡ. ΜΗΤΡΩΟΥ 97828
 ΕΡΑ: ΗΡΑΚΛΕΙΟΝ
 ΤΗΛ.: 27310 - 29755 (27) / 6932 / 16701

Ημερομηνία: ΑΥΓΟΥΣΤΟΣ 2010