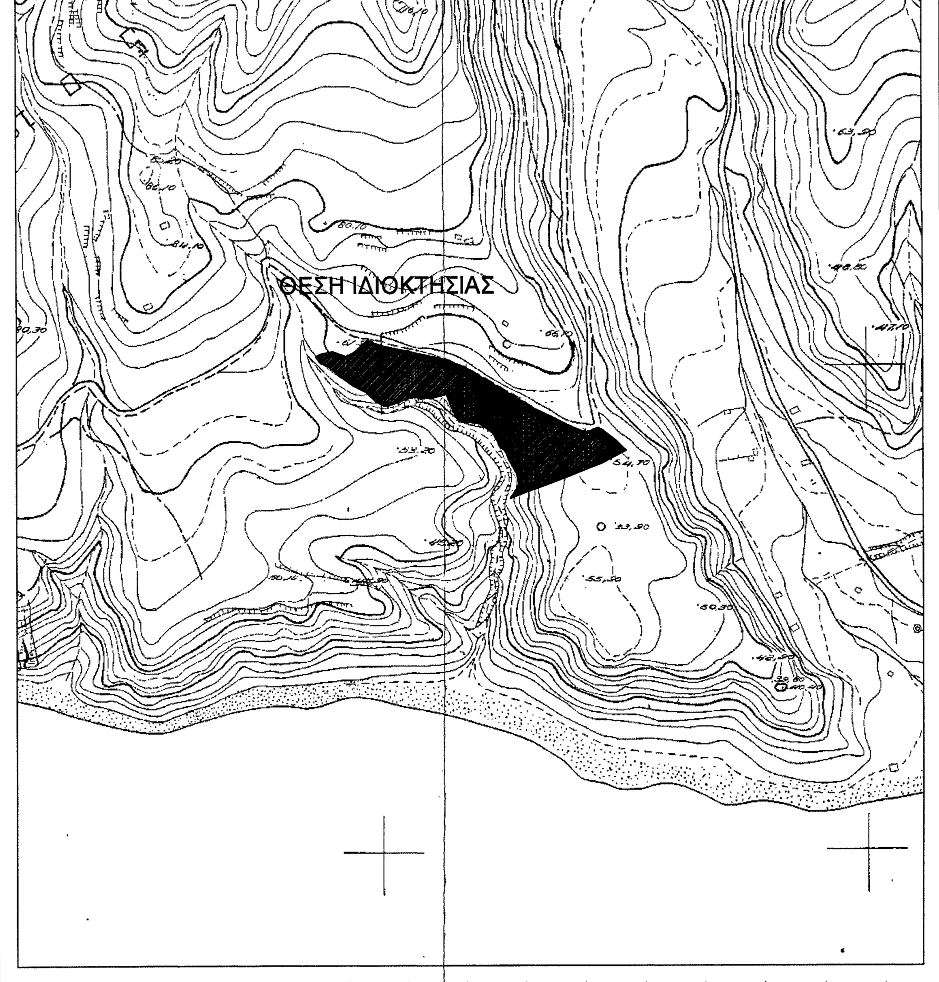

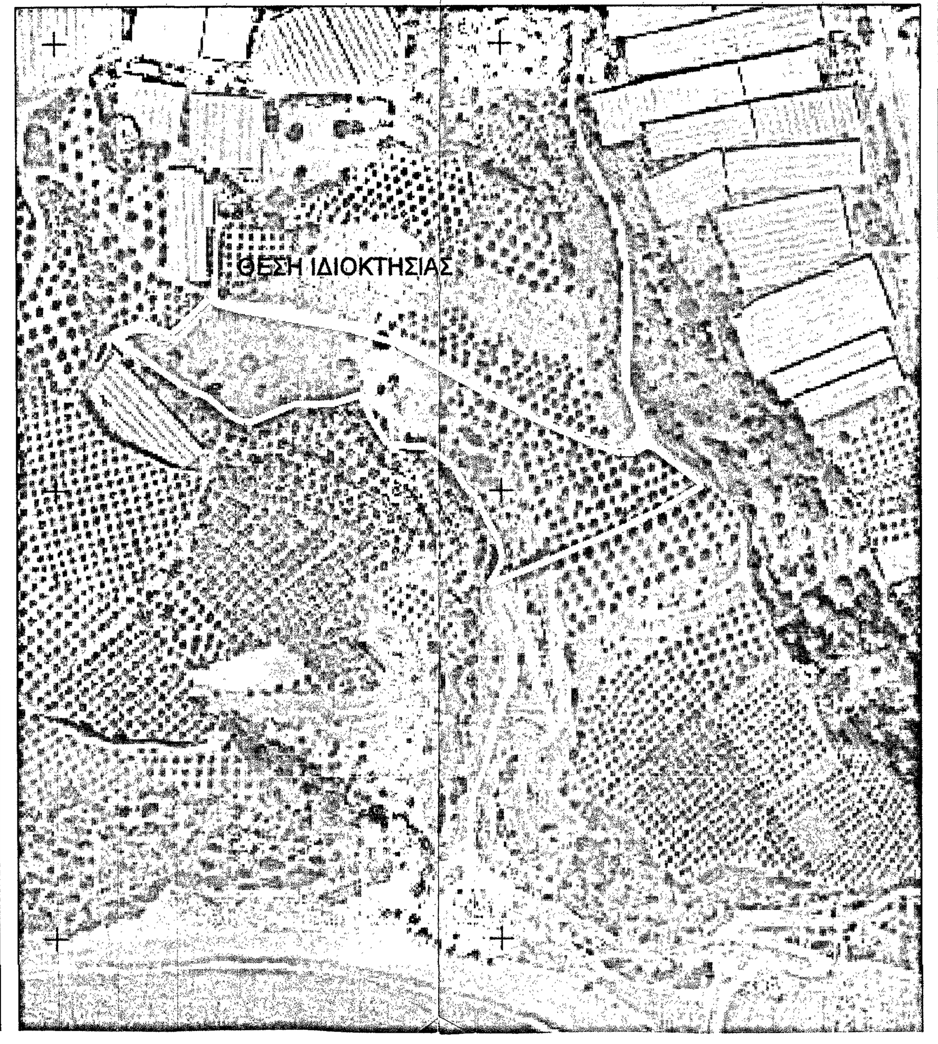

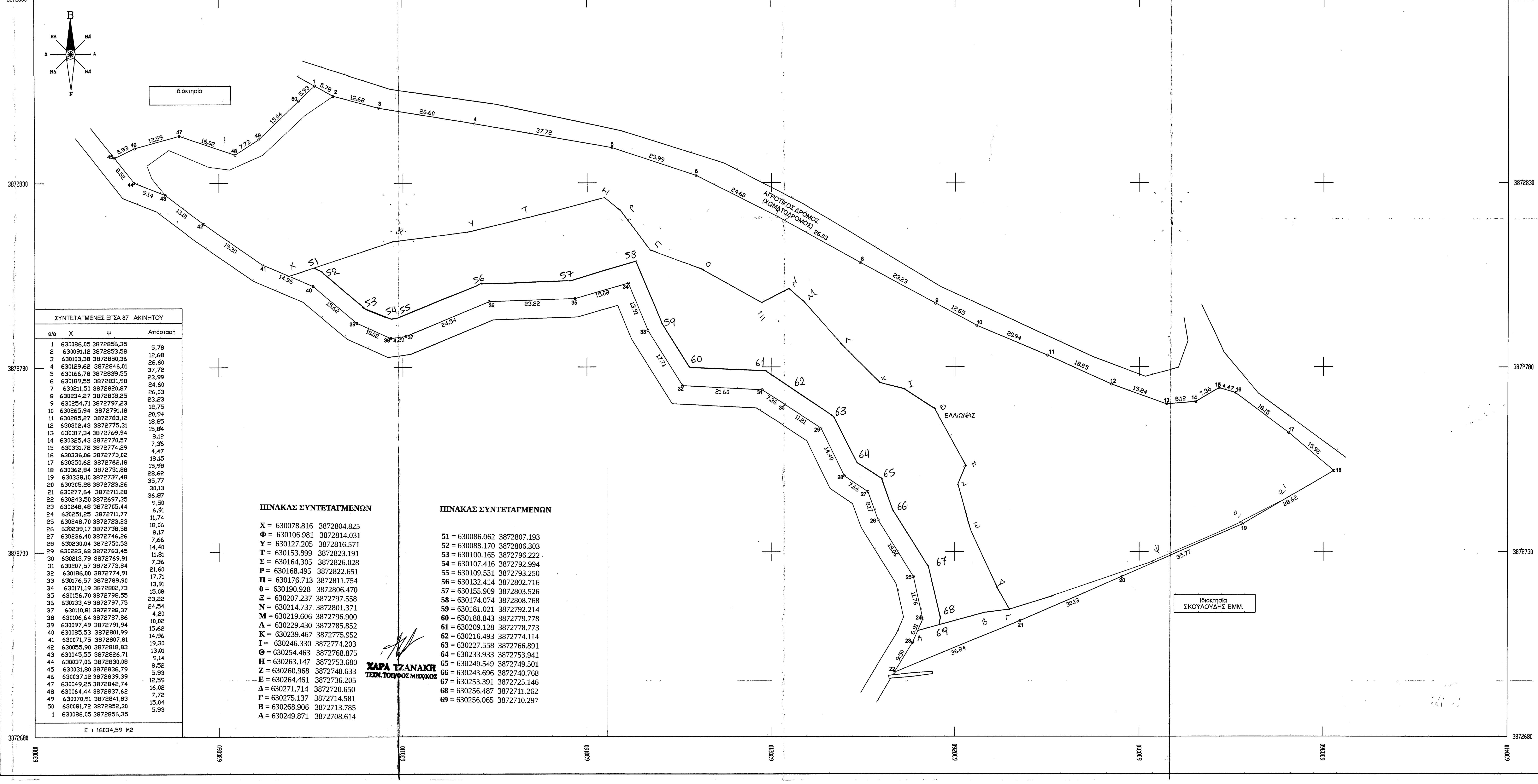

ΣΥΝΤΕΤΑΓΜΕΝΕΣ ΕΓΣΑ 87 ΑΚΙΝΗΤΟΥ			
a/a	X	Ψ	Απόσταση
1	630086,05	3872856,35	
			5,78
2	630091,12	3872853,58	
			12,68
3	630103,38	3872850,36	
			26,60
4	630129,62	3872846,01	
			37,72
5	630166,78	3872839,55	
			23,99
6	630189,55	3872831,98	
			24,60
7	630211,50	3872820,87	
			26,03
8	630234,27	3872808,25	
			23,23
9	630254,71	3872797,23	
			12,75
10	630265,94	3872791,18	
			20,94
11	630285,27	3872783,12	
			18,85
12	630302,43	3872775,31	
			15,84
13	630317,34	3872769,94	
			8,12
14	630325,43	3872770,57	
			7,36
15	630331,78	3872774,29	
			4,47
16	630336,06	3872773,02	
			18,15
17	630350,62	3872762,18	
			15,98
18	630362,84	3872751,88	
			28,62
19	630338,10	3872737,48	
			35,77
20	630305,28	3872723,26	
			30,13
21	630277,64	3872711,28	
			36,87
22	630243,50	3872697,35	
			9,50
23	630248,48	3872705,44	
			6,91
24	630251,25	3872711,77	
			11,74
25	630248,70	3872723,23	
			18,06
26	630239,17	3872738,58	
			8,17
27	630236,40	3872746,26	
			7,66
28	630230,04	3872750,53	
			14,40
29	630223,68	3872763,45	
			11,81
30	630213,79	3872769,91	
			7,36
31	630207,57	3872773,84	
			21,60
32	630186,00	3872774,91	
			17,71
33	630176,57	3872789,90	
			13,91
34	630171,19	3872802,73	
			15,08
35	630156,70	3872798,55	
			23,22
36	630133,49	3872797,75	
			24,54
37	630110,81	3872788,37	
			4,20
38	630106,64	3872787,86	
			10,02
39	630097,49	3872791,94	
			15,62
40	630085,53	3872801,99	
			14,96
41	630071,75	3872807,81	
			19,30
42	630055,90	3872818,83	
			13,01
43	630045,55	3872826,71	
			9,14
44	630037,06	3872830,08	
			8,52
45	630031,80	3872836,79	
			5,93
46	630037,12	3872839,39	
			12,59
47	630049,25	3872842,74	
			16,02
48	630064,44	3872837,62	
			7,72
49	630070,91	3872841,83	
			15,04
50	630081,72	3872852,30	
			5,93
1	630086,05	3872856,35	
E : 16034,59 M2			

ΠΙΝΑΚΑΣ ΣΥΝΤΕΤΑΓΜΕΝΩΝ

X =	630078.816	3872804.825
Φ =	630106.981	3872814.031
Υ =	630127.205	3872816.571
Τ =	630153.899	3872823.191
Σ =	630164.305	3872826.028
Ρ =	630168.495	3872822.651
Π =	630176.713	3872811.754
0 =	630190.928	3872806.470
Ξ =	630207.237	3872797.558
Ν =	630214.737	3872801.371
Μ =	630219.606	3872796.900
Λ =	630229.430	3872785.852
Κ =	630239.467	3872775.952
Ι =	630246.330	3872774.203
Θ =	630254.463	3872768.875
Η =	630263.147	3872753.680
Ζ =	630260.968	3872748.633
Ε =	630264.461	3872736.205
Δ =	630271.714	3872720.650
Γ =	630275.137	3872714.581
Β =	630268.906	3872713.785
Α =	630249.871	3872708.614

ΧΑΡΑ ΤΖΑΝΑΚΗ
ΤΕΧΝ. ΤΟΠ/ΦΟΣ ΜΗΧ/ΚΟΣ

ΠΙΝΑΚΑΣ ΣΥΝΤΕΤΑΓΜΕΝΩΝ

51 =	630086.062	3872807.193
52 =	630088.170	3872806.303
53 =	630100.165	3872796.222
54 =	630107.416	3872792.994
55 =	630109.531	3872793.250
56 =	630132.414	3872802.716
57 =	630155.909	3872803.526
58 =	630174.074	3872808.768
59 =	630181.021	3872792.214
60 =	630188.843	3872779.778
61 =	630209.128	3872778.773
62 =	630216.493	3872774.114
63 =	630227.558	3872766.891
64 =	630233.933	3872753.941
65 =	630240.549	3872749.501
66 =	630243.696	3872740.768
67 =	630253.391	3872725.146
68 =	630256.487	3872711.262
69 =	630256.065	3872710.297

ΑΠΟΣΠΑΣΜΑ ΧΑΡΤΗ ΣΧΟΑΠ ΔΗΜΟΥ ΒΙΑΝΝΟΥ

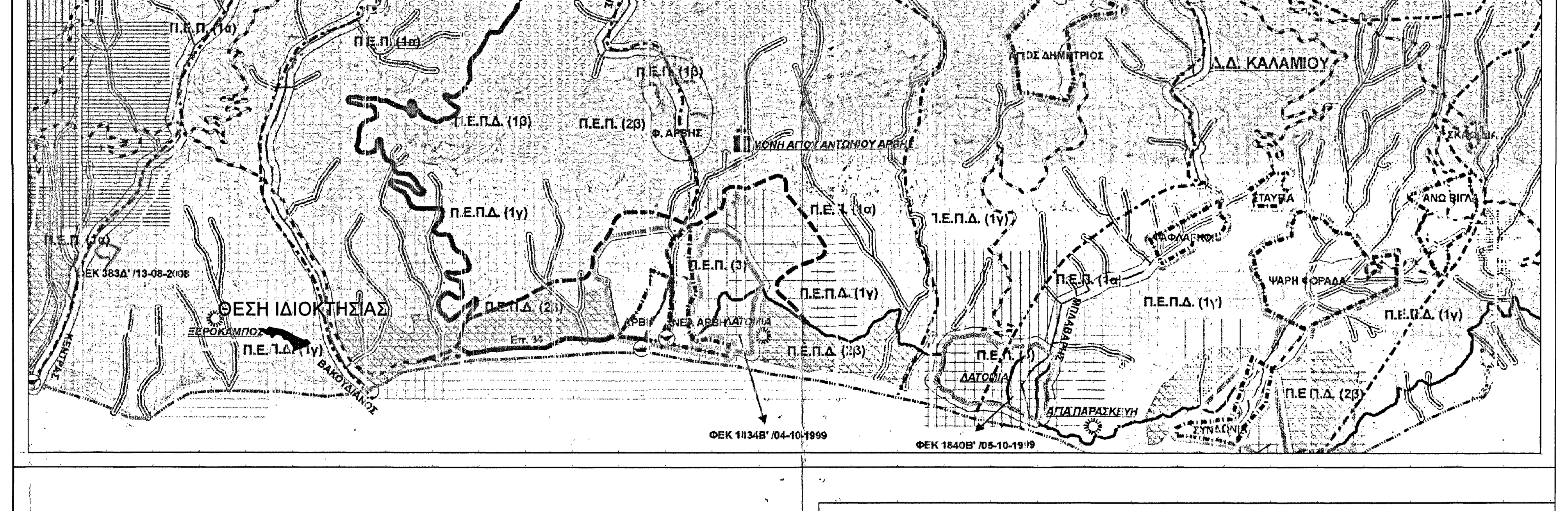

ΥΠΟΜΝΗΜΑ

ΟΡΟΙ ΔΟΜΗΣΗΣ (Π.Δ. 24-5-85 / ΦΕΚ 270Δ 31-5-85)
(Ν.3212 24-12-2003/ΦΕΚ 308Α/31-12-2003)

Αρτιότητα .... 25μ - 4000μ²
Για γήπεδα με πρόσωπο σε εθνικές, επαρχιακές, δημοτικές και κοινοτικές οδούς .... 45μ - 50μ - 4000μ²
Κατά παρέκλιση - ως προϋφιστάμενα της 31-12-2003 .... 4000μ²
- για γήπεδα με πρόσωπο σε εθνικές, επαρχιακές δημοτικές και κοινοτικές οδούς ως προϋφιστάμενα της
12-11-1962 .... 10μ - 15μ - 750μ²
12- 9-1964 .... 20μ - 35μ - 1200μ²
17-10-1978 .... 25μ - 40μ - 2000μ²
Συντελεστής Δόμησης 0.2
Μέγιστη δόμηση για κατοικία για γήπεδα Ε=4000 μ² .... 200 μ²
Ποσοστό κάλυψης 10%
Μέγιστο Ύψος 7.50μ

ΕΜΒΑΔΟΜΕΤΡΗΣΕΙΣ

ΕΜΒΑΔΟΝ ΑΚΙΝΗΤΟΥ ΥΠΟ ΣΤΟΙΧΕΙΑ :
Ε(1-2-3-4-5-6-....47-48-49-50-1) = 16034.59 M2

ΤΙΤΛΟΙ ΙΔΙΟΚΤΗΣΙΑΣ: ΑΝΕΥ ΕΛΕΝΓΧΟΥ

ΔΗΛΩΣΗ ΜΗΧΑΝΙΚΟΥ

Ο ΠΑΡΑΚΑΤΩ ΥΠΟΓΕΓΡΑΜΜΕΝΟΣ ΠΑΠΑΔΟΜΑΡΚΑΚΗΣ ΕΜΜΑΝΟΥΗΛ ΠΟΛ. ΜΗΧ. Τ.Ε.
ΔΗΛΩΝΩ ΥΠΕΥΘΥΝΑ ΟΤΙ :
ΤΟ ΑΚΙΝΗΤΟ ΠΟΥ ΑΠΟΤΥΠΩΝΕΤΑΙ ΣΤΟ ΠΑΡΟΝ ΔΙΑΓΡΑΜΜΑ ΣΕ ΚΛΙΜΑΚΑ 1: 500
ΕΧΕΙ ΣΥΝΟΛΙΚΗ ΕΠΙΦΑΝΕΙΑ Ε=16034.59 Μ2.ΕΝΤΟΣ ΤΗΣ ΙΔΙΟΚΤΗΣΙΑΣ ΔΕΝ ΥΠΑΡΧΕΙ ΚΑΝΕΝΑ ΑΥΘΑΙΡΕΤΟ ΚΤΙΣΜΑ
ΚΑΙ ΕΞΑΙΡΕΙΤΑΙ ΑΠΟ ΤΙΣ ΔΙΑΤΑΞΕΙΣ ΤΟΥ Ν. 4178/2013.
ΤΟ ΓΕΩΤΕΜΑΧΕΙΟ ΕΙΝΑΙ ΑΡΤΙΟ ΚΑΙ ΟΙΚΟΔΟΜΗΣΙΜΟ ΣΥΜΦΩΝΑ ΜΕ ΤΙΣ ΙΣΧΥΟΥΣΕΣ ΠΟΛΕΟΔΟΜΙΚΕΣ ΔΙΑΤΑΞΕΙΣ.
ΒΡΙΣΚΕΤΑΙ ΣΤΗ ΘΕΣΗ "ΞΕΡΟΚΑΜΠΟΣ" ΕΚΤΟΣ ΟΙΚΙΣΜΟΥ ΒΑΧΟΥ Δ.Δ.ΒΑΧΟΥ ΤΟΥ ΔΗΜΟΥ ΒΙΑΝΝΟΥ.
ΤΟ ΑΚΙΝΗΤΟ ΕΙΝΑΙ ΕΞΑΡΤΗΜΕΝΟ ΑΠΟ ΤΟ ΚΡΑΤΙΚΟ ΣΥΣΤΗΜΑ ΣΥΝΤΕΤΑΓΜΕΝΩΝ ΕΓΣΑ 87.
ΣΤΗ ΠΕΡΙΟΧΗ ΥΠΑΡΧΕΙ ΕΓΚΕΚΡΙΜΜΕΝΟ ΣΧΕΔΙΟ ΧΩΡΙΚΗΣ ΚΑΙ ΟΙΚΙΣΤΙΚΗΣ ΟΡΓΑΝΩΣΗΣ ΑΝΟΙΧΤΗΣ ΠΟΛΗΣ (ΣΧΟΑΠ)
ΤΟ ΑΚΙΝΗΤΟ ΑΝΗΚΕΙ ΣΤΗΝ ΚΑΤΗΓΟΡΙΑ ΠΕΠΔ 1Γ.
(ΜΕ ΤΗΝ ΕΠΙΦΥΛΑΞΗ ΤΩΝ ΕΓΚΡΙΣΕΩΝ ΤΟΥ ΔΑΣΑΡΧΕΙΟΥ, ΑΡΧΑΙΟΛΟΓΑΣ ΚΛΠ)
ΔΕΝ ΔΙΕΡΧΕΤΑΙ ΑΓΩΓΟΣ ΥΨΗΛΗΣ ΤΑΣΗΣ ΔΕΗ ΟΥΤΕ ΡΕΜΑ ΜΕΣΑ ΑΠΟ ΑΥΤΟ.
ΤΑ ΟΡΙΑ ΤΟΥ ΑΚΙΝΗΤΟΥ ΚΑΙ ΟΙ ΣΥΝΟΡΕΥΟΝΤΕΣ ΜΕ ΑΥΤΟ ΥΠΕΔΕΙΧΘΗΣΑΝ
ΑΠΟ ΤΗΝ κ.α ΤΑΜΠΟΥΡΑΤΖΗ ΑΝΑΣΤΑΣΙΑ .

Ο ΜΗΧΑΝΙΚΟΣ

ΠΑΠΑΔΟΜΑΡΚΑΚΗΣ ΕΜΜΑΝΟΥΗΛ
ΠΤΥΧ. ΠΟΛΙΤΙΚΟΣ ΜΗΧΑΝΙΚΟΣ Τ.Ε.
ΑΝΩ ΒΙΑΝΝΟΣ - Α.Μ. Ε.Ε.Τ.Ε.Μ. 40258
ΤΗΛ. / FAX:28950 22503 - ΚΙΝ. 6974 399037
Α.Φ.Μ. 100141440 - Δ.Ο.Υ. ΑΡΚΑΛΟΧΩΡΙΟΥ
email: manpapadom@yahoo.gr

ΔΗΛΩΣΗ ΥΛΟΠΟΙΗΣΗΣ ΟΡΙΩΝ

Η ΠΑΡΑΚΑΤΩ ΥΠΟΓΕΓΡΑΜΜΕΝΗ ΤΑΜΠΟΥΡΑΤΖΗ ΑΝΑΣΤΑΣΙΑ ΔΗΛΩΝΩ ΥΠΕΥΘΥΝΑ ΟΤΙ ΤΑ ΟΡΙΑ ΤΟΥ ΑΚΙΝΗΤΟΥ ΠΟΥ ΑΠΟΤΥΠΩΝΟΝΤΑΙ ΣΤΟ ΠΑΡΟΝ ΔΙΑΓΡΑΜΜΑ ΚΑΙ ΟΙ ΣΥΝΟΡΕΥΟΝΤΕΣ ΜΕ ΑΥΤΟ ΤΕΘΗΣΑΝ ΠΑΡΟΥΣΙΑ ΜΟΥ ΚΑΙ ΜΕ ΥΠΟΔΕΙΞΗ ΜΟΥ ΚΑΙ ΕΙΝΑΙ ΟΡΘΑ.

Η ΔΗΛΟΥΣΑ

ΕΡΓΟΔΟΤΕΣ
ΙΔΙΟΚΤΗΤΡΙΑ: ΑΝΑΣΤΑΣΙΑ ΤΑΜΠΟΥΡΑΤΖΗ

ΜΕΛΕΤΗΤΗΣ
ΠΑΠΑΔΟΜΑΡΚΑΚΗΣ ΕΜΜΑΝΟΥΗΛ
ΔΙΠΛ. ΠΟΛΙΤΙΚΟΣ ΜΗΧΑΝΙΚΟΣ Τ.Ε.
ΑΝΩ-ΒΙΑΝΝΟΣ - ΗΡΑΚΛΕΙΟ ΓΙΑΝΝΙΤΣΩΝ 2
ΤΗΛ-FAX 2895-22503 ΚΙΝ. 6974399037
EMAIL:manpapadom@yahoo.gr

ΤΕΧΝΙΚΗ ΕΠΙΤΡΟΠΗ ΕΞΕΤΑΣΗΣ ΑΝΤΙΡΡΗΣΕΩΝ Ν. ΗΡΑΚΛΕΙΟΥ
Το παρον τοπογραφικό αποτελεί αναπόσπαστο μερος της υπ' αριθμόν 6/2016 αποφασης της ΤΕΕΑ Ν. ΗΡΑΚΛΕΙΟΥ
Ηράκλειο 3/6/2016
Ο ΓΡΑΜΜΑΤΕΑΣ
Μανώλης Μεταξάκης
ΔΕ Γεωτεχνικών

ΕΡΓΟ
ΑΠΟΤΥΠΩΣΗ ΙΔΙΟΚΤΗΣΙΑΣ

ΘΕΣΗ ΕΡΓΟΥ
"ΞΕΡΟΚΑΜΠΟΣ" ΕΚΤΟΣ ΟΙΚΙΣΜΟΥ ΒΑΧΟΥ ΤΟΥ Δ.Δ.ΒΑΧΟΥ ΤΟΥ ΔΗΜΟΥ ΒΙΑΝΝΟΥ

ΚΑΤΗΓΟΡΙΑ ΣΧΕΔΙΟΥ
ΘΕΜΑ ΣΧΕΔΙΟΥ
ΤΟΠΟΓΡΑΦΙΚΟ ΔΙΑΓΡΑΜΜΑ
ΑΡ. ΣΧΕΔΙΟΥ
Α 1

ΚΛΙΜΑΚΑ
1:500

ΧΡΟΝΟΣ ΜΕΛΕΤΗΣ
ΙΟΥΝΙΟΣ 2015

ΘΕΩΡΗΣΗ
Προσαρτημένο στην με Αριθμό 4666/01.07.2015 Πράξη χαρακτηρισμού μας.
Ηράκλειο 01.07.2015
Ο Δ/ντής Δασών
Αναστασιος Ιωάννου
Δασολόγος

ΣΦΡΑΓΙΔΑ
ΠΑΠΑΔΟΜΑΡΚΑΚΗΣ ΕΜΜΑΝΟΥΗΛ
ΠΤΥΧ. ΠΟΛΙΤΙΚΟΣ ΜΗΧΑΝΙΚΟΣ Τ.Ε.
ΑΝΩ ΒΙΑΝΝΟΣ - Α.Μ. Ε.Ε.Τ.Ε.Μ. 40258
ΤΗΛ. / FAX:28950 22503 - ΚΙΝ. 6974 399037
Α.Φ.Μ. 100141440 - Δ.Ο.Υ. ΑΡΚΑΛΟΧΩΡΙΟΥ
email: manpapadom@yahoo.gr