



ΑΤΟΣΠΑΣΜΑ ΤΟΠΟΓΡΑΦΙΚΟΥ ΔΙΑΓΡΑΜΜΑΤΟΣ Γ.Υ.Σ. - ΚΑΙΜΑΚΑ 1:5.000
ΚΩΔΙΚΟΙ ΠΛΗΡΑΚΙΔΙΩΝ 3387/1, 3387/2 - 1:50.000 "ΒΕΣΣΑΛΟΝΙΚΗ"

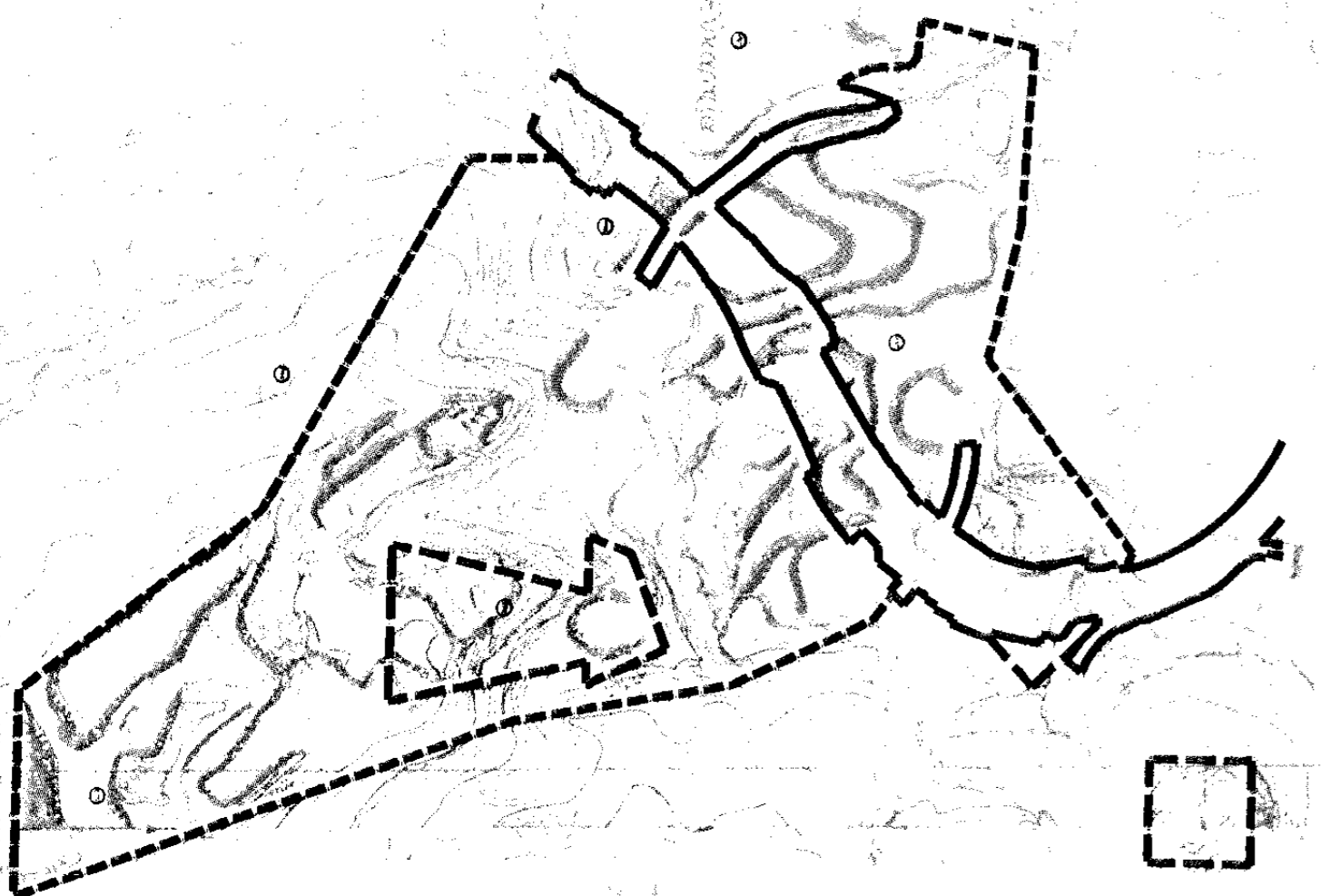

Table with columns: ΚΑΔΙΚΟΣ ΤΕΤΡΑΓΩΝΙΟΥ, ΚΑΔΙΚΟΣ ΤΕΤΡΑΓΩΝΙΟΥ, ΚΑΔΙΚΟΣ ΤΕΤΡΑΓΩΝΙΟΥ, ΚΑΔΙΚΟΣ ΤΕΤΡΑΓΩΝΙΟΥ. Rows 1-14.

Table with columns: ΚΑΔΙΚΟΣ ΤΕΤΡΑΓΩΝΙΟΥ, ΚΑΔΙΚΟΣ ΤΕΤΡΑΓΩΝΙΟΥ, ΚΑΔΙΚΟΣ ΤΕΤΡΑΓΩΝΙΟΥ, ΚΑΔΙΚΟΣ ΤΕΤΡΑΓΩΝΙΟΥ. Rows 15-30.

Table with columns: ΚΑΔΙΚΟΣ ΤΕΤΡΑΓΩΝΙΟΥ, ΚΑΔΙΚΟΣ ΤΕΤΡΑΓΩΝΙΟΥ, ΚΑΔΙΚΟΣ ΤΕΤΡΑΓΩΝΙΟΥ, ΚΑΔΙΚΟΣ ΤΕΤΡΑΓΩΝΙΟΥ. Rows 31-46.

Table with columns: ΚΑΔΙΚΟΣ ΤΕΤΡΑΓΩΝΙΟΥ, ΚΑΔΙΚΟΣ ΤΕΤΡΑΓΩΝΙΟΥ, ΚΑΔΙΚΟΣ ΤΕΤΡΑΓΩΝΙΟΥ, ΚΑΔΙΚΟΣ ΤΕΤΡΑΓΩΝΙΟΥ. Rows 47-62.

ΤΟΠΟΓΡΑΦΙΚΟ ΔΙΑΓΡΑΜΜΑ
ΔΑΤΟΜΕΙΟΥ ΕΥΚΑΡΠΙΑΣ
ΔΙΟΙΚΗΣΙΑΣ "Α.Ε. ΤΙΜΕΝΤΟΝ ΤΙΤΑΝ"
ΚΑΙΜΑΚΑ 1:2000
ΦΕΚ 87/Α.01.07.1995 ΕΓΚΡΙΤΗ ΠΡΟΕΛΟΜΗΝΗ ΜΕΛΕΤΗ ΖΑΑ
ΣΤΗ ΠΕΡΙΟΧΗ ΠΡΑΥΝΑΤΙΟΥΤΩΝ ΤΗΣ ΚΟΜΟΤΗΣ ΕΥΚΑΡΠΙΑΣ

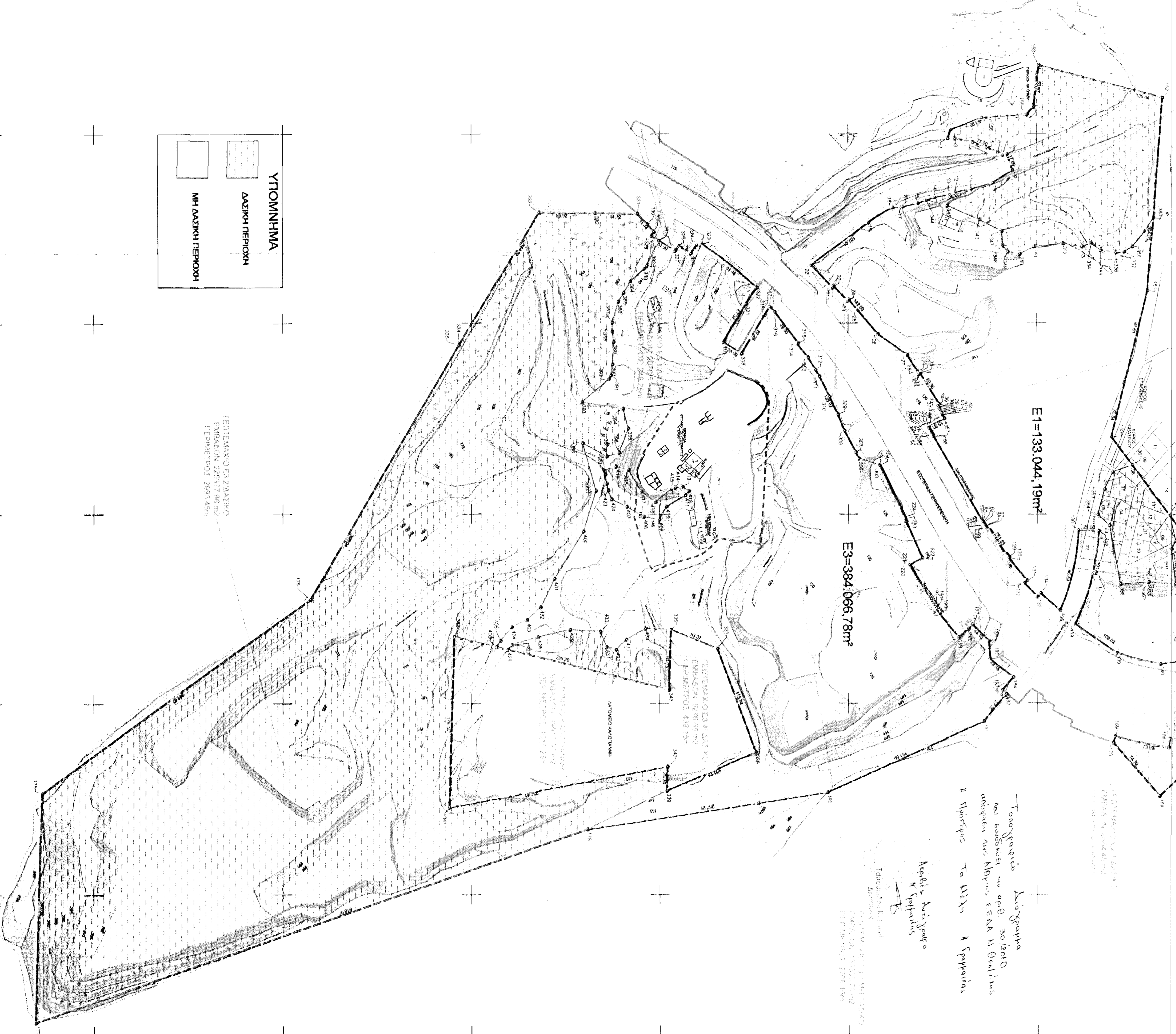
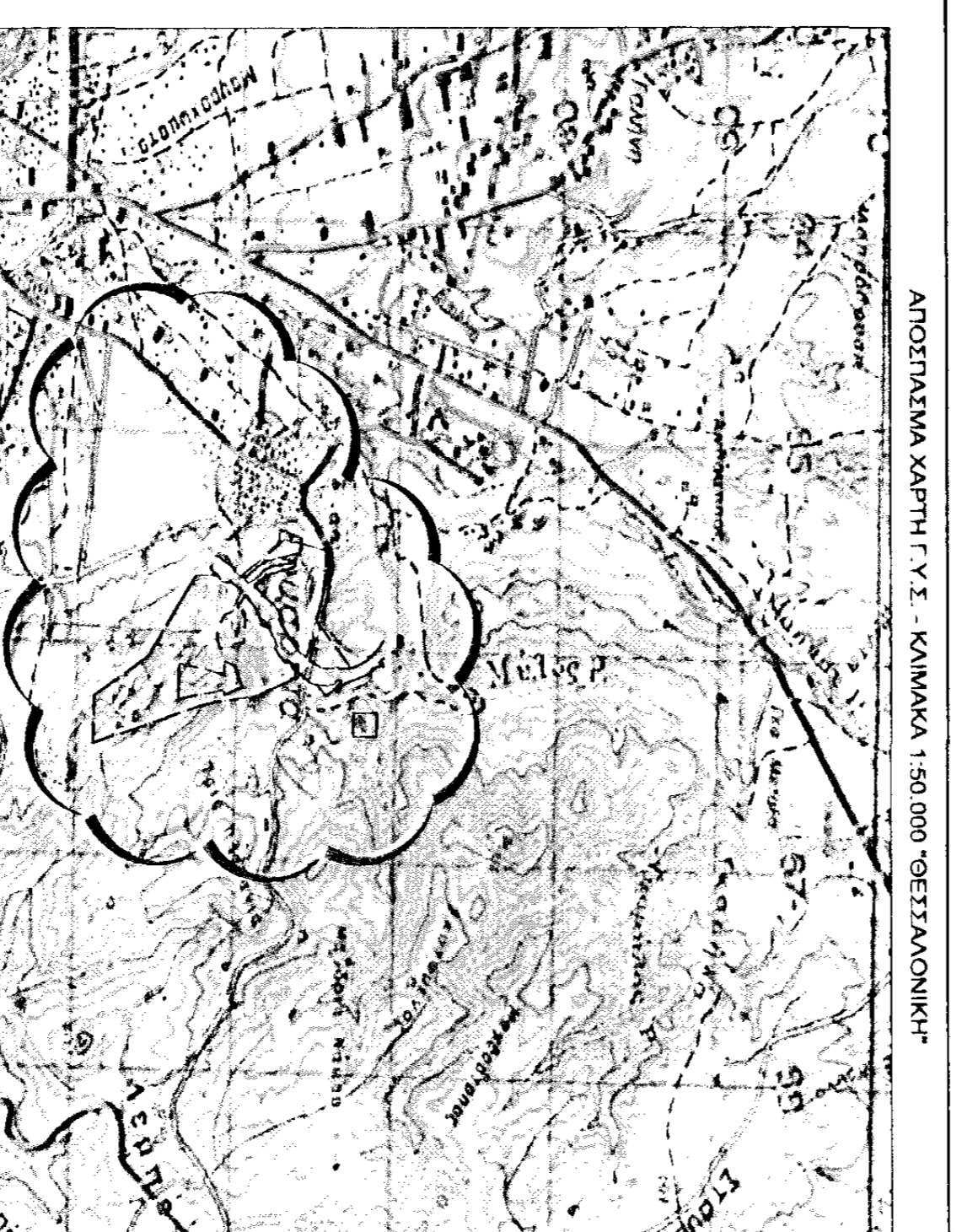

Table with columns: ΠΕΡΙΟΧΗ, ΔΑΤΟΜΕΙΟ ΠΕΡΙΟΧΗΣ, ΣΥΝΟΛΙΚΗ ΕΠΙΦΑΝΕΙΑ, ΣΥΝΟΛΙΚΗ ΕΠΙΦΑΝΕΙΑ, ΣΥΝΟΛΙΚΗ ΕΠΙΦΑΝΕΙΑ. Rows 1-4.

Table with columns: ΠΕΡΙΟΧΗ, ΔΑΤΟΜΕΙΟ ΠΕΡΙΟΧΗΣ, ΣΥΝΟΛΙΚΗ ΕΠΙΦΑΝΕΙΑ, ΣΥΝΟΛΙΚΗ ΕΠΙΦΑΝΕΙΑ, ΣΥΝΟΛΙΚΗ ΕΠΙΦΑΝΕΙΑ. Rows 5-8.



ΕΡΓΟΔΟΤΗΣ
ΤΙΤΑΝΟΣ ΜΕΛΕΤΗΣ
ΑΠΟΤΥΠΩΣΗ ΓΕΩΤΕΧΝΑΧΙΟΥ
ΠΕΡΙΟΧΗ ΜΕΛΕΤΗΣ
ΑΠΟΚΤΗΜΑ Ν. ΕΥΚΑΡΠΙΑΣ
ΔΗΜΟΣ ΕΥΚΑΡΠΙΑΣ
ΝΟΜΟΣ ΘΕΣΣΑΛΟΝΙΚΗΣ
ΠΑΠΑΓΕΩΡΓΙΟΥ ΒΑΣΙΛΕΙΟΣ
ΑΡΧΙΤΕΚΤΟΝΟΣ ΤΟΠΟΓΡΑΦΟΣ ΜΗΧΑΝΙΚΟΣ
ΧΑΚΗΚΟΣ 22Α, ΑΘΗΝΑ, ΤΚ 1154, ΤΗΛΕΦΩΝΟ 2102595563
Θ.Ε.Μ.Α. ΣΥΝΕΔΡΙΟΥ
ΚΑΙΜΑΚΑ
1:2000
ΑΡ. ΣΧΕΔΙΟΥ
Α-1
Ο ΣΥΝΤΑΞΑΣ
ΘΕΩΡΗΣΗ
ΑΘΗΝΑ
02/12/2010