

ΘΕΣΗ ΓΗΠΕΔΟΥ  
ΧΑΡΤΗΣ ΖΟΕ  
ΚΛΙΜΑΚΑ 1:50000

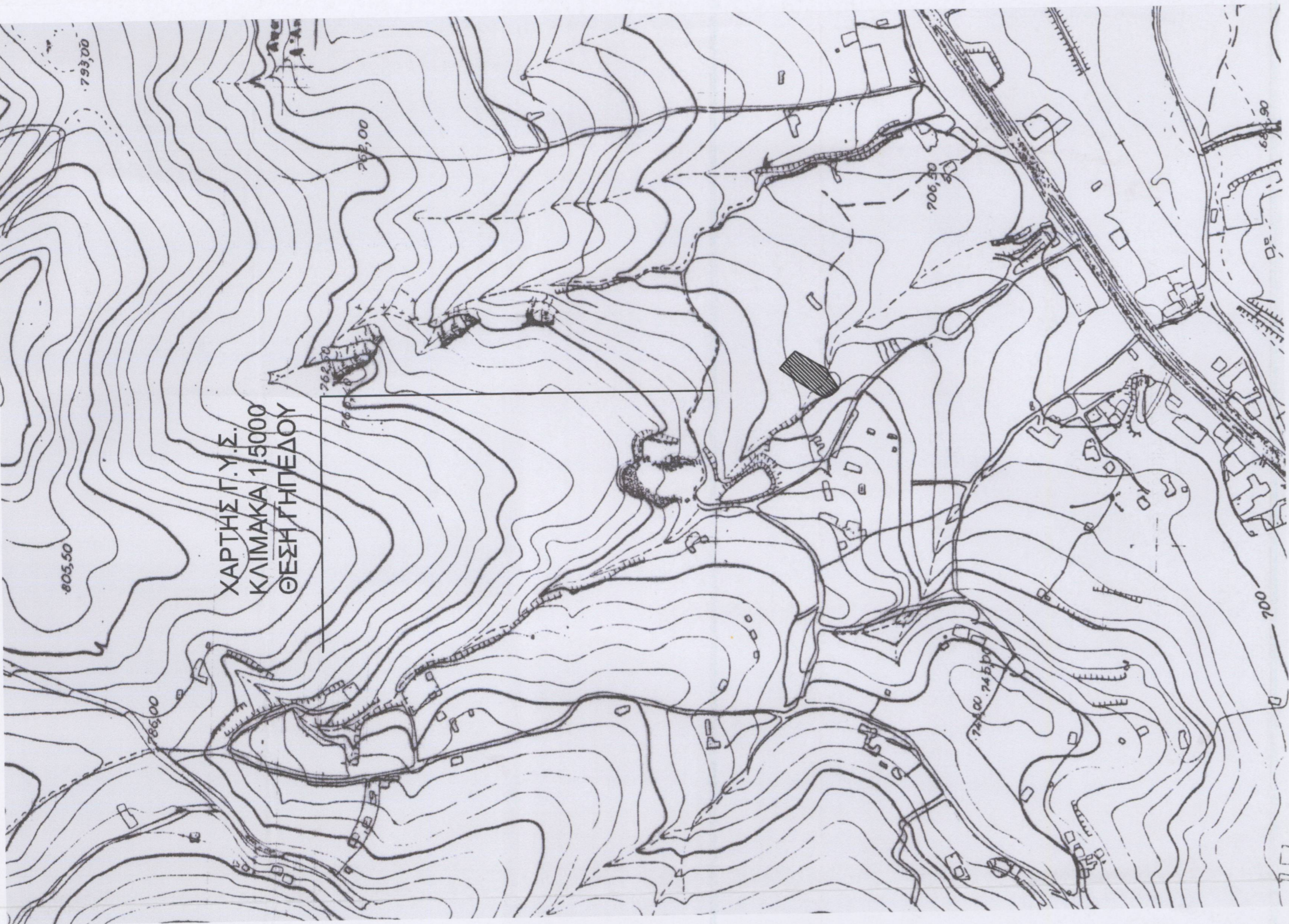
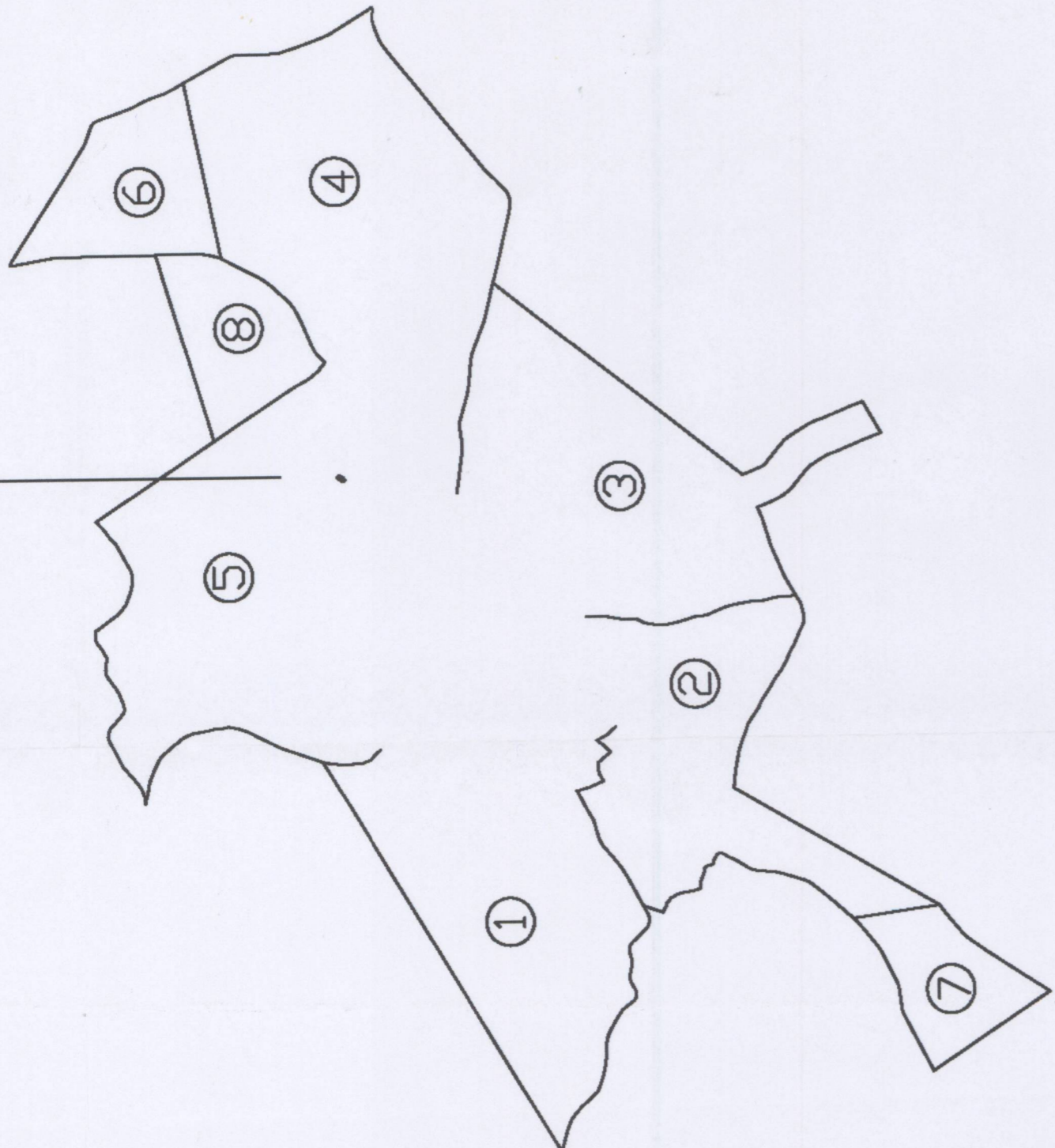

ΣΥΝΤΕΤΑΓΜΕΝΕΣ ΗΑΤΤ

Κορυφή	X	Y	Li
1	-13805.100	6430.482	13.94
2	-13794.364	6421.591	11.97
3	-13785.755	6413.274	41.72
4	-13806.186	6376.862	2.93
5	-13809.045	6376.334	5.62
6	-13813.801	6373.348	16.09
7	-13827.076	6364.263	10.90
8	-13834.797	6371.951	7.89
9	-13838.007	6379.164	10.54
10	-13833.376	6388.634	16.27
11	-13824.689	6402.394	15.36
12	-13816.328	6415.278	18.01
13	-13808.126	6430.123	1.09
A5	-13823.32	6368.60	
A6	-13828.335	6371.95	

ΣΥΝΤΕΤΑΓΜΕΝΕΣ ΕΓΣΑ '87

ΕΓ.Σ.Α. 87	Κορυφή	X	Y	S
A1	313410.045	4464031.431	13.94	
A2	313420.574	4464022.295	11.97	
A3	313428.990	4464013.782	41.73	
A4	313407.747	4463977.868	2.93	
A5	313404.857	4463977.368	5.62	
A6	313400.033	4463974.510	16.09	
A7	313396.552	4463965.732	10.90	
A8	313379.009	4463973.596	7.90	
A9	313375.966	4463980.881	10.54	
A10	313380.814	4463990.242	16.27	
A11	313389.815	4464003.800	15.36	
A12	313398.470	4464016.488	18.01	
A13	313409.011	4464031.095	1.09	
A5	313390.33	4463979.56		
A6	313385.44	4463973.89		

**ΥΠΟΜΝΗΜΑ**

Τμήμα Ε1 (Α1, Α2, Α3, Α4, Α5, Α6, Α7, Α8, Α9, Α10, Α11, Α12, Α13, Α4) εμβαδού **1.528,97τ.μ.** αγροτική της παρ.6α αρθρ.3 Ν.998/79 όπως ισχύει με το αρθρ.32 Ν.4280/14 μη υπαγόμενο στις διέξεις του.

Τμήμα Ε2 (Α1, Α2, Α3, Α4, Α5, Α6, Α7, Α8, Α9, Α10, Α11, Α12, Α13, Α4) εμβαδού **150,04τ.μ.** πεδινό μέρος που δεν φέρει δοσική βλάστηση της παρ.6ατ αρθρ.3 Ν.998/79 όπως ισχύει με το αρθρ.32 Ν.4280/14 μη υπαγόμενο στις διέξεις του.

Καθ' όλη **18-11-2014**

Για τον έλεγχο-σμετήληρωση

Ο Διευθυντής  
*Νικόλαος Καραγιάννης*  
*Συμπληρωτής*

Εργοδότης: **ΓΙΑΝΝΑΚΙΔΗΣ ΚΑΝΙΝΟΣ**

Έργο: **Παρά παραμετρήσεων**

Θέση: **ΚΟΖΑΝΗ ΕΚΤΟΣ ΣΧΕΛΙΟΥ ΕΝΤΟΣ ΖΟΕ 5**

Μελετητής: **ΦΩΤΙΟΣ ΧΑΡ. ΡΙΖΟΠΟΥΛΟΣ**  
 ΤΟΠΟΓΡΑΦΟΣ ΜΗΧΑΝΙΚΟΣ  
 ΔΗΜΟΚΡΑΤΙΑΣ 36-ΚΟΖΑΝΗ  
 ΤΗΛ. 2461041633  
 FAX. 2461041071  
 www.fotisrizopoulos.net  
 email: fritz@tee.gr

Θέμα σχεδίου: **Αριθμός σχεδίου: Τ1**

**ΤΟΠΟΓΡΑΦΙΚΟ ΔΙΑΓΡΑΜΜΑ**

Κλίμακα: **1:500**

Χρόνος μελέτης: **ΣΕΠΤΕΜΒΡΙΟΣ 2008**

ΘΕΩΡΗΘΗΚΕ  
**Θεωρηδης Ι. Ναιδουδελκι**  
 Το αρ.φθ-75492/792πε  
 7-1-15  
 Διευθυντής

Ο ΣΥΝΤΑΞΑΣ  
**ΦΩΤΙΟΣ Χ. ΡΙΖΟΠΟΥΛΟΣ**  
 ΔΙΠΛΩΣ ΤΟΠΟΓΡΑΦΟΣ ΜΗΧΑΝΙΚΟΣ  
 ΜΑΡΤΙΝΙ ΔΕΛΤΑ 11-ΕΛΛΗΝΙΚΗ  
 ΑΝΘΡΩΠΙΝΗ ΣΤΕΡΕΟΜΕΤΡΙΑ  
 ΑΝΘΡΩΠΙΝΗ ΣΤΕΡΕΟΜΕΤΡΙΑ 88 - 500 00 0021 - 300 4633

