

ΠΙΝΑΚΑΣ ΣΥΝΤΕΤΑΓΜΕΝΩΝ

Φ.Χ. 1:50.000 = ΠΑΡΑΧΑΛΙΑΝΙΚΑ ΑΡΧΗ ΣΥΝΤΕΤ. φ0 = 0 λ0 = 24 (ΚΕΝΤΡ. ΜΕΣΗΜΒΡ.)
 DATUM: ΔΙΟΝΥΣΟΥ, ΕΛΛΕΥΘΕΡΙΑΣ: GRS 80, ΠΡΟΒΟΛΗ: U.T.M.
 ΣΥΝΤ. ΚΑΙΜΑΚΟΣ: 0.9996

ΠΙΝΑΚΑΣ ΣΥΝΤΕΤΑΓΜΕΝΩΝ ΚΟΡΥΦΩΝ ΓΗΠΕΔΟΥ

A/A	X	Y	A/A	X	Y
A1	407711.41	4039736.07	A12	407767.96	4039872.97
A2	407706.83	4039757.89	A13	407774.08	4039866.50
A3	407703.42	4039773.90	A14	407782.78	4039856.71
A4	407700.22	4039791.15	A15	407793.10	4039843.71
A5	407699.34	4039798.22	A16	407805.75	4039830.79
A6	407698.96	4039810.89	A17	407814.20	4039821.64
A7	407700.46	4039820.01	A18	407802.89	4039803.17
A8	407710.84	4039829.84	A19	407787.79	4039786.97
A9	407725.67	4039843.14	A20	407779.75	4039780.55
A10	407758.52	4039876.12	A21	407757.05	4039767.25
A11	407760.69	4039878.77	A22	407717.77	4039741.53

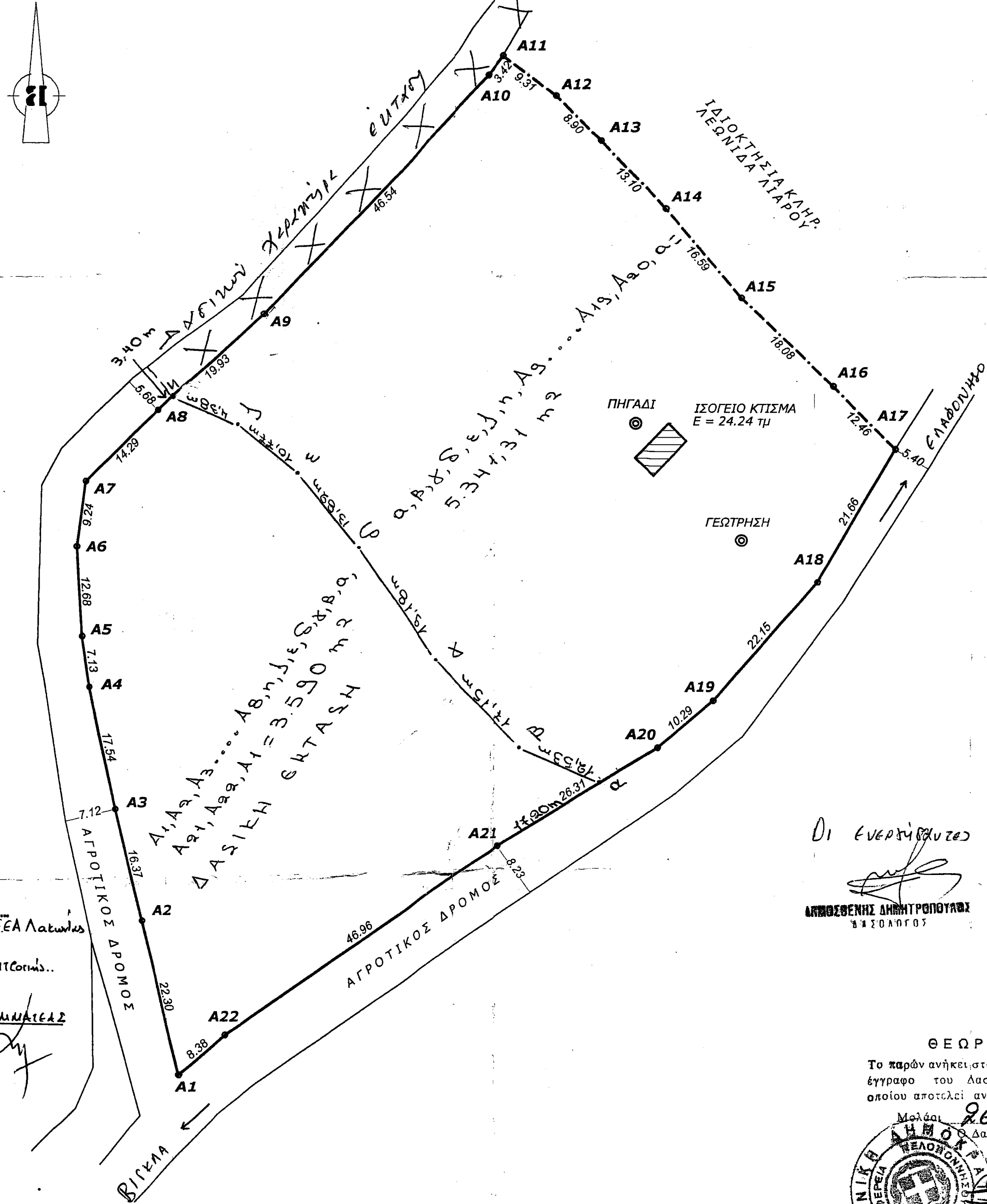

ΥΠΟΜΝΗΜΑ

1. ΕΠΙΦΑΝΕΙΑ ΙΔΙΟΚΤΗΣΙΑΣ

ΓΗΠΕΔΟ ΥΠΟ ΣΤΟΙΧΕΙΑ (A1, A2, A3 ... A21, A22, A1)
 Ε = 8931.31 τμ

2. ΘΕΣΗ: "ΣΤΑΜΑΤΗ ΛΑΚΚΑ" Εκτός ορίων οικισμού "Ελαφώνησος"

3. ΕΓΚΡΙΣΕΙΣ: Α) Ε' ΕΦΟΡΕΙΑ ΚΛΑΣΙΚΩΝ & ΠΡΟΪΣΤΟΡΙΚΩΝ ΑΡΧΑΙΟΤΗΤΩΝ ΣΠΑΡΤΗΣ
 Β) ΧΑΡΑΚΤΗΡΙΣΜΟΣ ΕΚΤΑΣΕΩΣ ΑΠΟ ΤΟ ΔΑΣΑΡΧΕΙΟ

4. ΟΡΟΙ ΔΟΜΗΣΗΣ
 Π.Δ. 24/31.05.1985 ΦΕΚ 270Δ'
 ΤΡΟΠ. Π.Δ. 31/12/2003 ΦΕΚ 308
 ΑΡΤΙΟΤΗΤΑ = 4000,00 τμ
 ΠΡΟΣΩΠΟ ΣΕ ΚΟΙΝΟΧΡΗΣΤΟ ΔΡΟΜΟ 25,00μ

5. ΔΗΛΩΣΗ ΥΛΟΠΟΙΗΣΗΣ ΟΡΙΩΝ:
 Τα όρια του υπό στοιχεία (A1, A2, A3 ... A21, A22, A1) γηπέδου, υποδείχθηκαν από τον ιδιοκτήτη.

6. ΔΗΛΩΣΗ του Ν.651/77
 Το γήπεδο υπό τα στοιχεία (A1, A2, A3 ... A21, A22, A1) βρίσκεται εκτός των ορίων του οικισμού "Ελαφώνησος", είναι άρτιο και οικοδομήσιμο σύμφωνα με τις ισχύουσες πολεοδομικές διατάξεις, (εφόσον έχει δημιουργηθεί προ της 31-12-2003) και δεν υπάγεται στον Ν.1337/83 περί εισφοράς σε γη και χρήμα.

Οι ενεργήσαντες των αυτογράφων
 ΑΠΘΩΣΘΕΝΗΣ ΔΗΜΗΤΡΟΠΟΥΛΟΣ
 ΠΑΝΑΓΙΩΤΗΣ ΜΠΟΥΡΝΑΣ

ΘΕΩΡΗΘΗΚΕ
 Το παρόν ανήκει στο αριθ. 2597/0862-10 έγγραφο του Δασαρχείου Μολδαίου του οποίου αποτελεί αναπόσπαστο μέρος,
 26-02-2010
 Μολδαίου Δασάρχης
 ΕΛΛΗΝΙΚΗ ΔΗΜΟΚΡΑΤΙΑ
 ΥΠΟΥΡΓΕΙΟ ΠΕΡΙΒΑΛΛΟΝΤΟΣ ΚΑΙ ΧΡΗΣΗΣ ΓΕΩΓΡΑΦΙΚΟΥ ΧΩΡΟΥ
 ΔΙΕΥΘΥΝΣΗ ΔΙΑΧΕΙΡΙΣΤΙΚΩΝ ΥΠΟΧΡΕΩΣΕΩΝ
 Α.Α.204.01.01

- Ο ΜΗΧΑΝΙΚΟΣ -
 ΔΗΜΗΤΡΙΟΣ ΓΕΩΡΓ. ΠΑΠΟΥΛΗΣ
 ΔΙΠΛΩΜ. ΠΟΛΙΤΙΚΟΣ ΜΗΧ. ΔΟΜΟΣΤΑΤΙΚΟΣ
 ΜΕΛΟΣ Ε.Ε.Ε. - ΤΕΕ - ΜΗΤΡΟΥΧΟΥ 2580
 ΛΕΩΦ. ΣΠΑΡΤΗΣ 105 ΝΕΑ ΠΟΛΗ ΚΑΛΚΙΔΙΚΗΣ
 ΤΗΛ & FAX: 27340-29055
 ΑΦΜ: 111920730 ΔΟΥ ΝΕΑΠΟΛΗΣ

Τεχνικό γραφείο
 ΠΑΝΑΓΙΩΤΗ & ΔΗΜΗΤΡΗ ΠΑΠΟΥΛΗ
 Λεωφόρος σπάρτης 105 νεάπολη
 tel - fax 27340 - 29055

ΙΔΙΟΚΤΗΤΗΣ: ΚΟΣΜΑΣ ΛΙΑΡΟΣ

Εργο: ΑΠΟΤΥΠΩΣΗ ΓΗΠΕΔΟΥ

Θέση: "ΣΤΑΜΑΤΗ ΛΑΚΚΑ" ΕΚΤΟΣ ΟΡΙΩΝ ΟΙΚΙΣΜΟΥ "ΕΛΑΦΟΝΗΣΟΣ"
 Κοινότητα: ΕΛΑΦΟΝΗΣΟΥ

Μελετητής: ΠΑΠΟΥΛΗΣ ΔΗΜΗΤΡΗΣ πολ.μηχ.

Θέμα σχεδίου
ΤΟΠΟΓΡΑΦΙΚΟ ΔΙΑΓΡΑΜΜΑ
 αρ. σχεδίου
 ΚΩΔ
 420X850

Χρόνος μελέτης: ΟΚΤ 2009
 Κλίμακα
 1:500

Σφραγίδα
 Υπογραφή
 ΔΗΜΗΤΡΙΟΣ ΓΕΩΡΓ. ΠΑΠΟΥΛΗΣ
 ΔΙΠΛΩΜ. ΠΟΛΙΤΙΚΟΣ ΜΗΧ. ΔΟΜΟΣΤΑΤΙΚΟΣ
 ΜΕΛΟΣ Ε.Ε.Ε. - ΤΕΕ - ΜΗΤΡΟΥΧΟΥ 2580
 ΛΕΩΦ. ΣΠΑΡΤΗΣ 105 ΝΕΑ ΠΟΛΗ ΚΑΛΚΙΔΙΚΗΣ
 ΤΗΛ & FAX: 27340-29055
 ΑΦΜ: 111920730 ΔΟΥ ΝΕΑΠΟΛΗΣ

ΘΕΩΡΕΙΤΑΙ
 Ο ΠΡΟΪΣΤΟΡΙΚΟΣ ΕΠΙΣΤΟΜΟΣ...
 Ο ΓΡΑΜΜΑΤΙΚΟΣ...
 ΤΑ ΜΕΛΗ
 1) ...
 2) ...
 3) ...