

ΑΠΟΣΤΑΣΜΑ ΧΑΡΤΟΥ (Γ.Υ.Σ) 1:50.000 (Γενικής Χρήσης)
 Ονομασία Φύλλου: "ΠΙΣΤΑΜΟΣ"

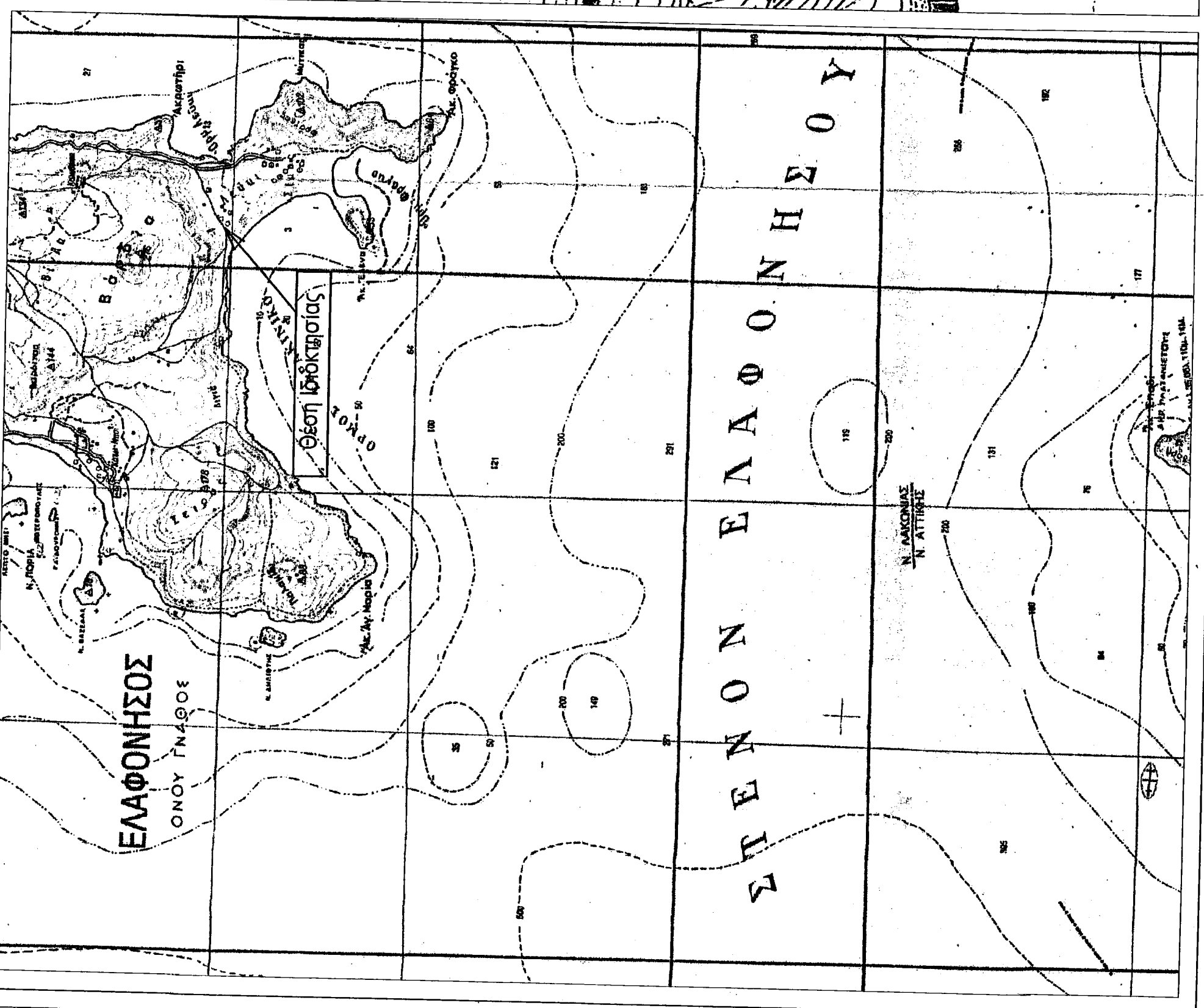

ΑΠΟΣΤΑΣΜΑ ΧΑΡΤΟΥ (Γ.Υ.Σ) 1:5000
 Φύλλο: 8307-2

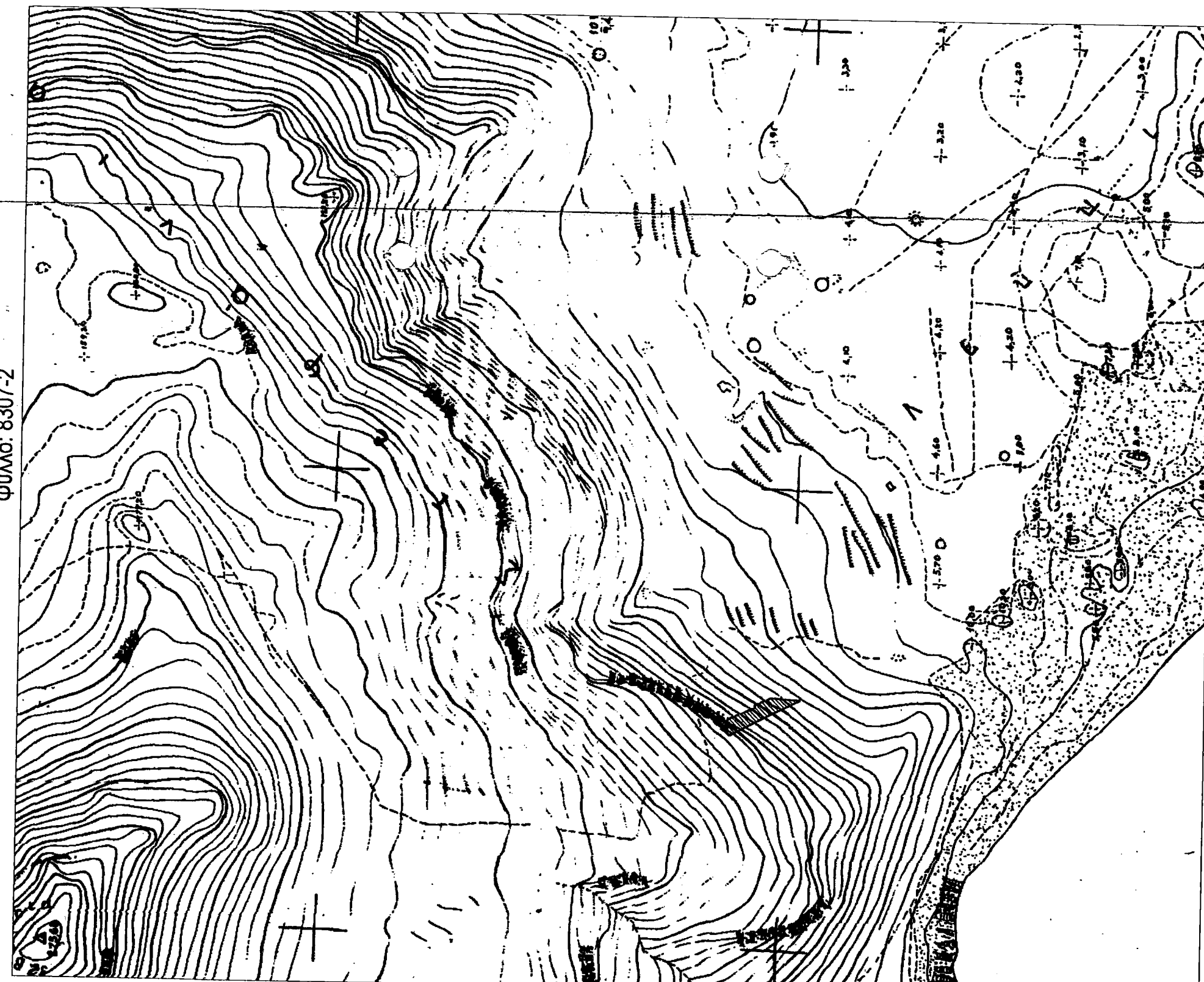

Καρμής βασικής έκταση σύμφωνα με την υπ' αριθμ. 2028/07-09-2010 πράξη χαρακτηρισμού του Διασπαργείου Μολών εδρασημένης στο ΕΓΣΑ 87
 Ε1(K1,K2,...,K10,K11)=1347,49μ²

Καρμής	X	Y	Πλευρά-Μήκος
K1	407819.131	4037189.393	K1K2 = 40.95
K2	407800.887	4037226.060	K2K3 = 36.93
K3	407784.157	4037258.979	K3K4 = 7.55
K4	407780.735	4037265.709	K4K5 = 8.18
K5	407777.029	4037272.996	K5K6 = 19.69
K6	407783.508	4037288.221	K6K7 = 9.82
K7	407793.314	4037279.172	K7K8 = 44.52
K8	407810.575	4037238.133	K8K9 = 2.45
K9	407812.784	4037239.201	K9K10 = 19.60
K10	407821.354	4037221.577	K10K11 = 32.26
Εμβαδά:	1347,49	Περίμετρος:	221,94

ΥΠΟΜΝΗΜΑ	
---	Όριο Ιδιοκτησίας
---	Ιχνος Θρόνου
---	Δασική έκταση
---	Καρυή Περιοχόμενος Γαβέβου
---	Κτίριο
---	Φυδ. - πρανές

ΔΗΛΩΣΗ ΙΔΙΟΚΤΗΤΗ(ΩΝ)
 Τα αναγραφόμενα στοιχεία για το εν λόγω αγροτεμάχιο, που είναι ιδιοκτησίας μου, είναι απόλυτα ακριβή, τα δε όρια του τέθηκαν παρουσία μου και με υποδείξη μου.
 Ημερομηνία: Ο ΔΗΛΩΩΝ

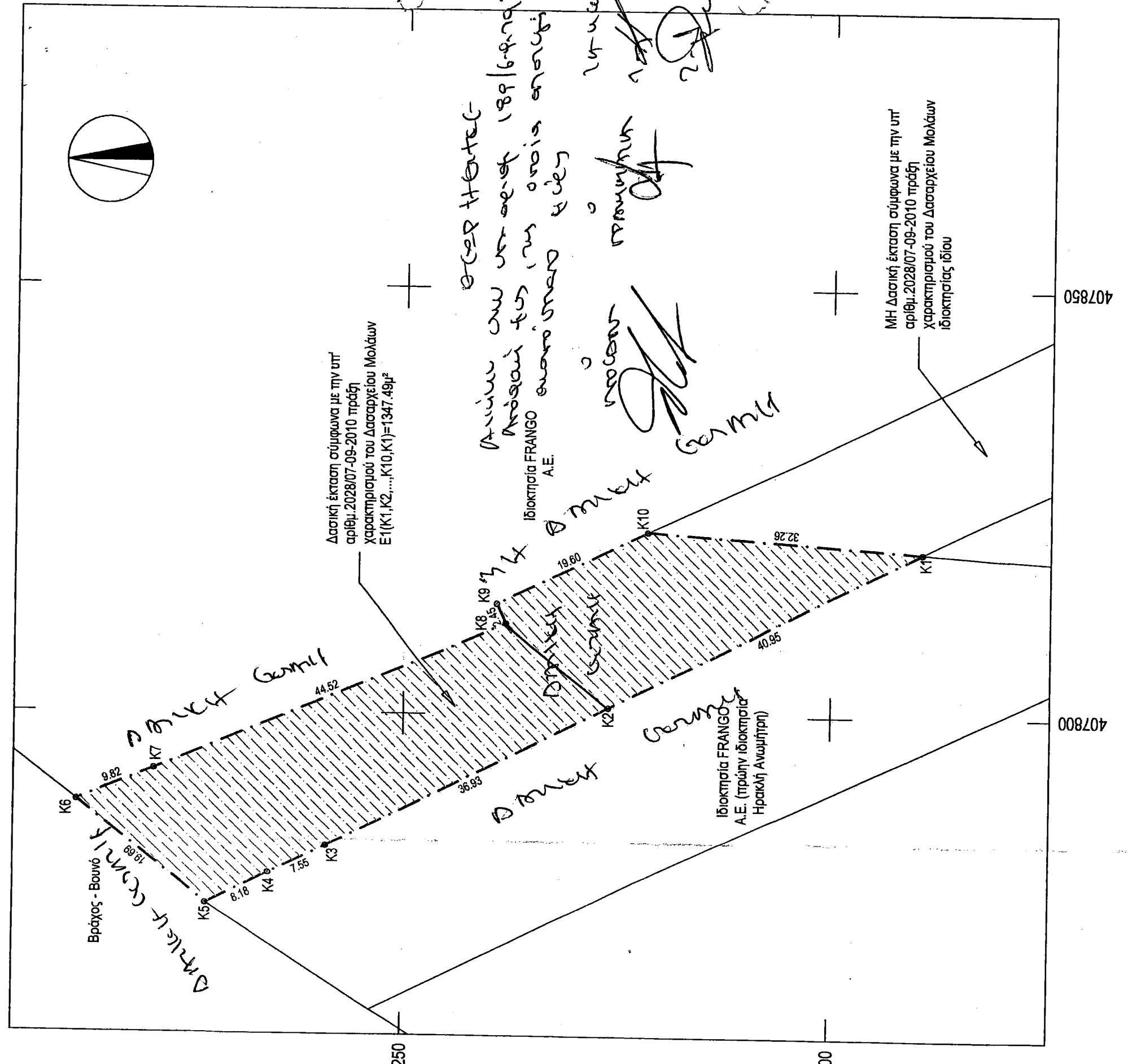

ΘΕΩΡΕΙΤΑΙ
 Με απόφαση...
 Ζητήθηκε...
 Ο ΓΡΑΜΜΑΤΕΑΣ

1) *[Signature]*
 2) *[Signature]*
 3) *[Signature]*

Ιδιοκτήτης: Χαράλαμπος Παν. Αρώνης
 Έργο: Αποτύπωση Ιδιοκτησίας
 Θέση: "Πεζούλια Λεύκης" εκτός ορίων οικισμού Ελαφονήσου του Δ. Ελαφονήσου

Θέμα Σχεδίου: Τοπογραφικό Διαγράμμα
 Αριθμός Σχεδίου: T 01

Κλίμακες: 1:500
 Κωδικός Μελέτης: 001

Υπογραφή: Σφραγίδα:
 Ημερομηνία: ΟΚΤΩΒΡΙΟΣ 2011

ΧΑΝΤΖΑΚΟΣ Π. ΣΤΥΛΙΑΝΟΣ
 ΑΠΛΩΜ. ΠΟΛΙΤΙΚΟΣ ΜΗΧΑΝΙΚΟΣ
 ΜΕΛΟΣ Τ.Ε.Ε. ΑΡ. ΠΡΩΤΟΚΟΛ. 87828
 ΕΑΡΑ: ΠΡΑΚΑΣΙΑΩΝ & ΣΥΝΕΤΕΡΕΣ ΕΓ.Ε.Π.Ε.
 ΤΗΛΑ.: 27310 - 26755 FAX: 6937 476401