

ΑΠΟΣΠΑΣΜΑ ΧΑΡΤΟΥ (Γ.Υ.Σ) 1:50.000 (Γενικής Χρήσης)
 Ονομασία Φύλλου: "ΠΟΤΑΜΟΣ"

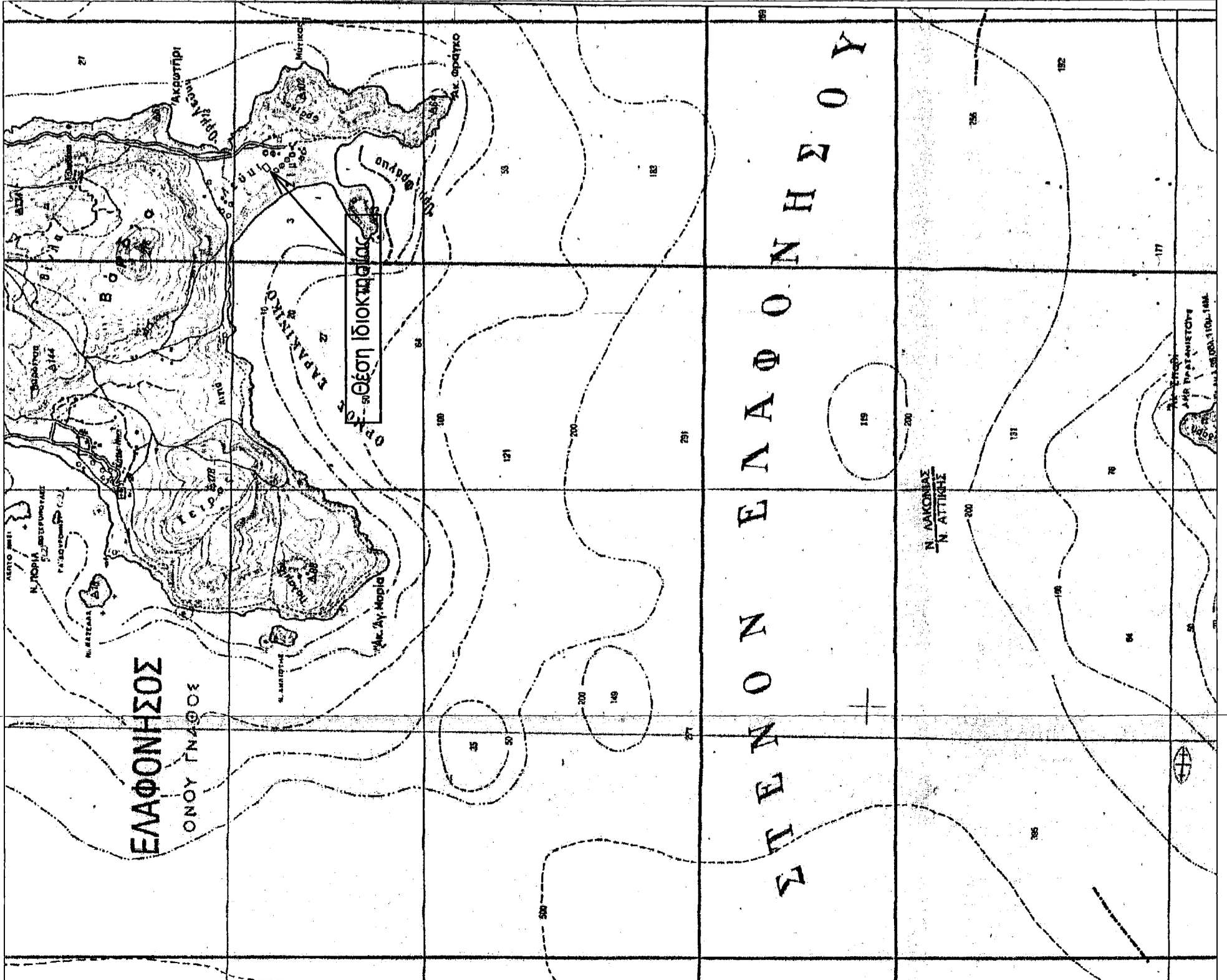

ΑΠΟΣΠΑΣΜΑ ΧΑΡΤΟΥ (Γ.Υ.Σ) 1:5000
 Φύλλο: 8307-2 & 8307-4

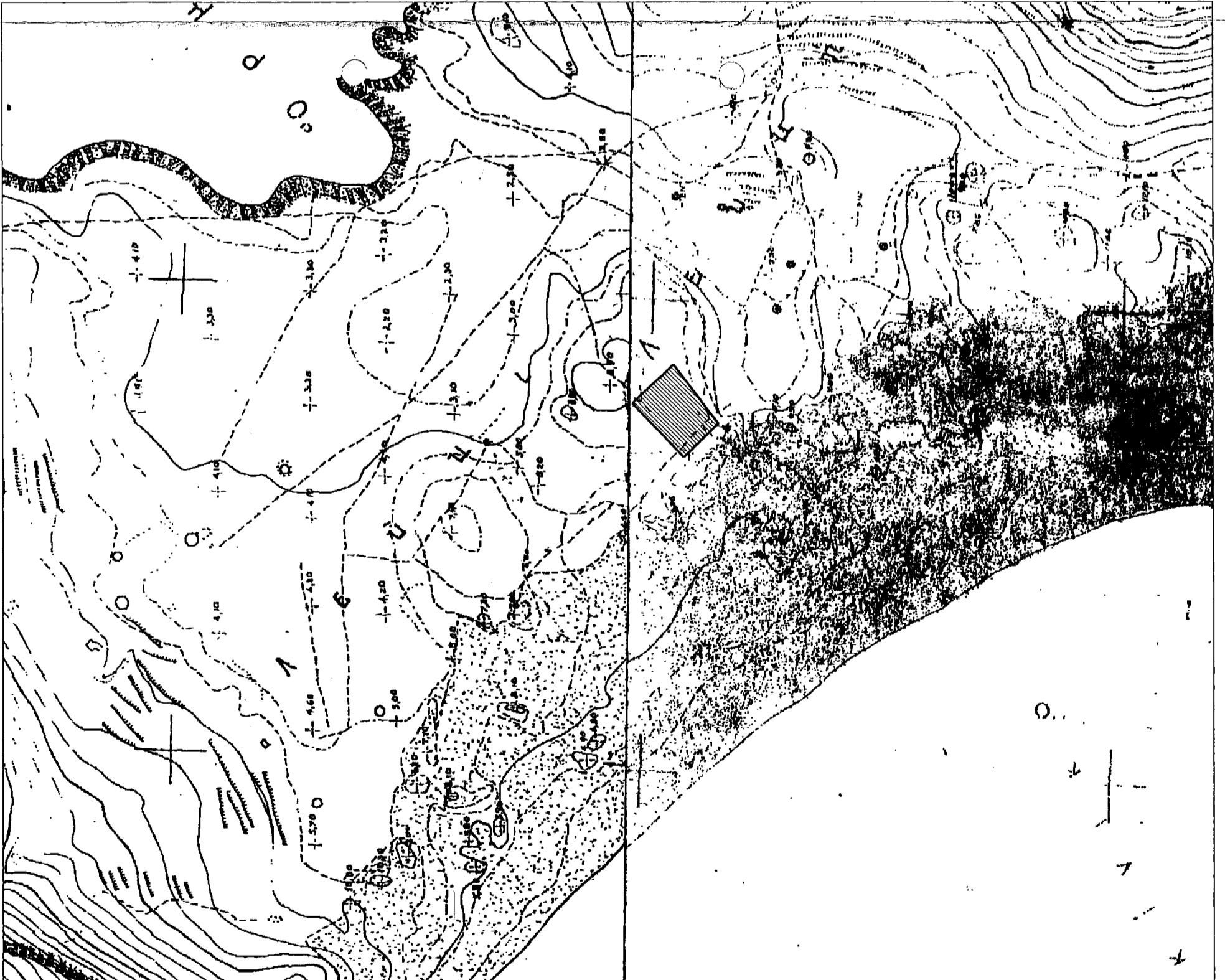

ΔΗΛΩΣΗ ΙΔΙΟΚΤΗΤΗ(ΩΝ)

Τα αναφερόμενα στοιχεία για το εν λόγω αγροτεμάχιο, που είναι ιδιοκτησίας μου, είναι απόλυτα ακριβή, τα δε όρια του τέθηκαν παρουσία μου και με υποδείξη μου.

Ημερομηνία: 4036700

Ο ΔΗΛΩΝ

ΘΩΣΗ ΗΘΗΛΗ

ΕΙΝΑΙ ΟΣΟ ΣΤΑΘΕΡΑ ΚΑΙ ΑΠΟΛΥΤΑ ΑΚΡΙΒΕΣ
 ΗΜΕΡΗΣΙΑ ΜΟΥ ΚΑΙ ΤΩΝ ΑΙΤΙΩΝ ΑΠΟΤΙΜΗΣ
 ΑΝΑΦΕΡΟΜΕΝΩΝ ΥΠΕΡ

Ο ΔΗΛΩΝ
 ΗΘΗΛΗ
 ΗΜΕΡΗΣΙΑ ΜΟΥ ΚΑΙ ΤΩΝ ΑΙΤΙΩΝ ΑΠΟΤΙΜΗΣ
 ΑΝΑΦΕΡΟΜΕΝΩΝ ΥΠΕΡ

ΚΟΡΥΦΕΣ ΙΔΙΟΚΤΗΣΙΑΣ ΕΞΑΡΤΗΜΕΝΕΣ ΣΤΟ ΕΓΓΡΑΦΟ

Κορυφή	X	Y	Πλευρά-Μήκος
K1	408414.602	4036703.843	K1K2 = 48.38
K2	408447.125	4036666.030	K2K3 = 11.56
K3	408455.577	4036660.141	K3K4 = 8.70
K4	408448.660	4036654.870	K4K5 = 70.35
K5	408392.741	4036657.180	K5K6 = 51.23
K6	408356.992	4036648.863	K6K1 = 79.64
Εμβαδόν:	4372.14	Περίμετρος:	269.86

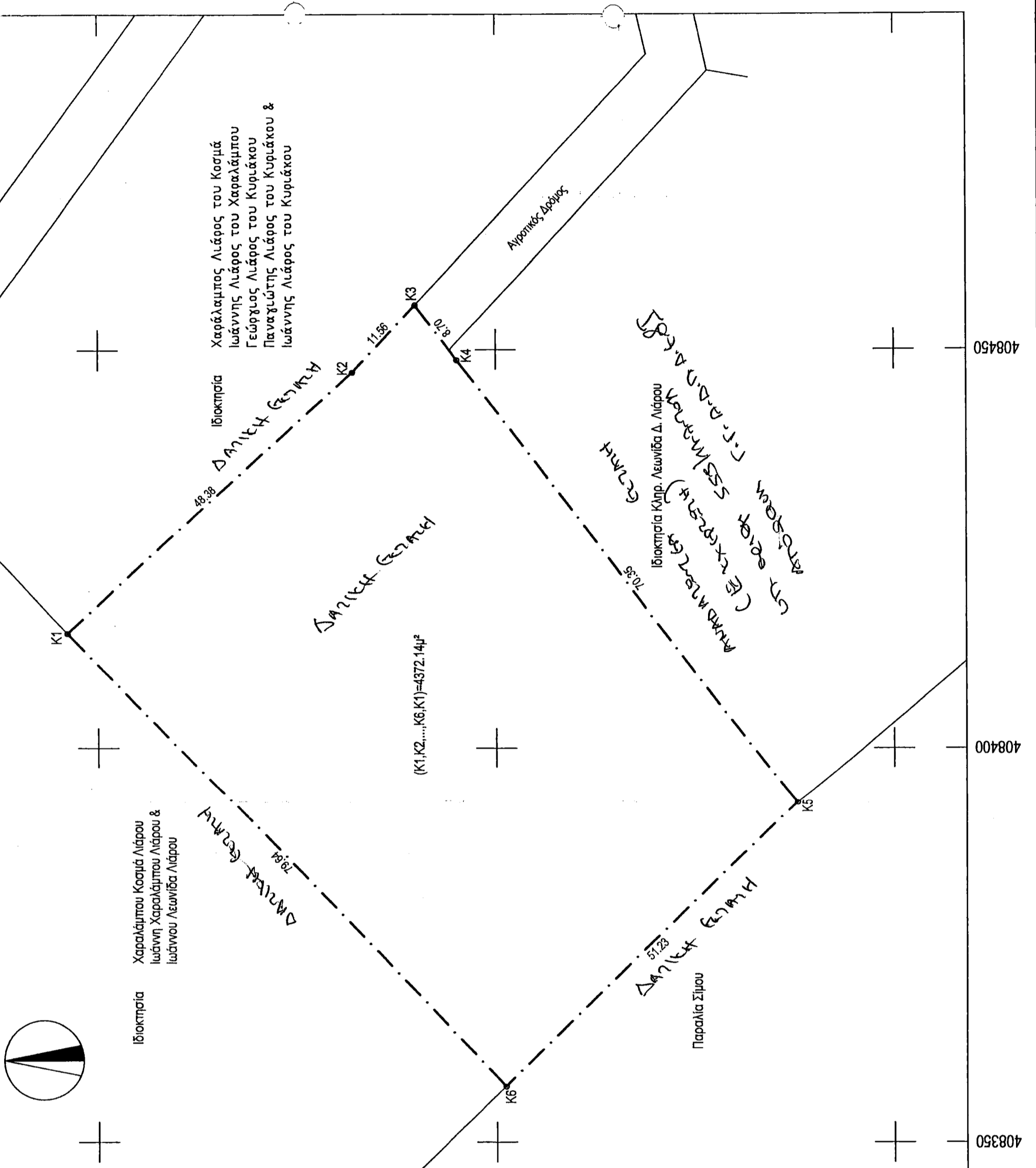

ΔΗΛΩΣΗ Ν.651/77
 Το εικονιζόμενο γήπεδο (Κ1,Κ2,...,Κ6,Κ1) με εμβαδό 4372.14μ² με όρια όπως αναλυτικά περιγράφονται στο παρόν τοπογραφικό διάγραμμα, κείται εκτός ορίων της Κοινότητας Ελαφονήσου και είναι άρτιο και οικοδομήσιμο σύμφωνα με τις ισχύουσες πολεοδομικές διατάξεις. Μέσα ή δίπλα στο την ιδιοκτησία δεν διέρχεται ρέμα ή καλώδια υψηλής τάσης της Δ.Ε.Η.
 Τα όρια υποδείχθηκαν από τους ιδιοκτήτες.

Ο ΜΗΧΑΝΙΚΟΣ
ΧΑΝΤΖΑΚΟΣ Π. ΣΤΥΛΙΑΝΟΣ
 ΔΠΛΩΜ. ΠΟΛΙΤΙΚΟΣ ΜΗΧΑΝΙΚΟΣ
 ΜΕΛΟΣ Τ.Ε.Ε. ΑΡ. ΠΡΩΤΟΠΡΟΤΥΠΟΥ 87828
 ΕΔΡΑ: ΘΕΣΣΟΝΙΑ ΑΜΑΛΙΑΣ 40 ΣΠΑΡΤΗ
 ΤΗΛ.: 0731 - 28474 ΚΙΤ. 0732-416401

ΘΕΩΡΕΙΤΑΙ
 ΚΑΤΑΡΤΙΣΤΗΣ ΤΕΧΝΙΚΟΣ
 ΣΠΑΡΤΗ Τ.Ε.Ε. ΑΡ. ΠΡΩΤΟΠΡΟΤΥΠΟΥ 87828
 ΕΔΡΑ: ΘΕΣΣΟΝΙΑ ΑΜΑΛΙΑΣ 40 ΣΠΑΡΤΗ
 ΤΗΛ.: 0731 - 28474 ΚΙΤ. 0732-416401

Ιδιοκτήτρια: Χαράλαμπος Λιάρος του Κοσμά Ιωάννης Λιάρος του Χαράλαμπου Παναγιώτης Λιάρος του Κυριάκου Δημήτριος Μάρκατος
 Έργο: Αποτίμηση Ιδιοκτησίας
 Θέση: "ΛΕΥΚΗ-ΣΙΜΟΣ" Εκτός ορίων οικισμού της Κοινότητας Ελαφονήσου

Θέμα Σχεδίου: Αριθμός Σχεδίου: T 01
 Τοπογραφικό Διάγραμμα

Κλίμακας: 1:500
 Κωδικός Μελέτης:
 Υπογραφή:
 Ημερομηνία: 10/09/2002

ΧΑΝΤΖΑΚΟΣ Π. ΣΤΥΛΙΑΝΟΣ
 ΔΠΛΩΜ. ΠΟΛΙΤΙΚΟΣ ΜΗΧΑΝΙΚΟΣ
 ΜΕΛΟΣ Τ.Ε.Ε. ΑΡ. ΠΡΩΤΟΠΡΟΤΥΠΟΥ 87828
 ΕΔΡΑ: ΘΕΣΣΟΝΙΑ ΑΜΑΛΙΑΣ 40 ΣΠΑΡΤΗ
 ΤΗΛ.: 0731 - 28474 ΚΙΤ. 0732-416401