ΕΘΝΙΚΟ ΚΤΗΜΑΤΟΛΟΓΙΟ & ΧΑΡΤΟΓΡΑΦΗΣΗ Α.Ε.

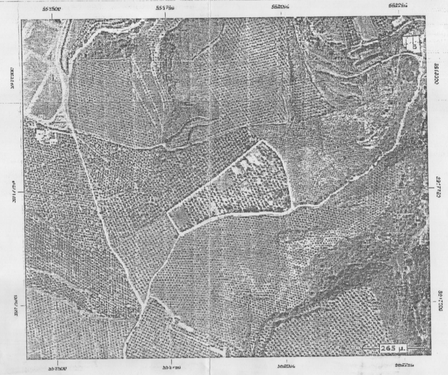

Εμβαδόν 26.777,59 τ.μ.

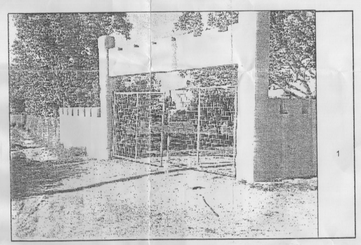

ΣΗΜΕΙΑ	X	Ψ	Z
	ΟΡΙΑ ΑΚΙΝΗΤΟΥ		
5	558.838.670	3.917.683.548	66.441
6	558.823.226	3.917.674.676	66.499
7	558.813.597	3.917.669.037	66.482
8	558.798.412	3.917.659.867	66.631
17	558.849.741	3.917.686.038	65.734
18	558.852.177	3.917.686.944	65.309
19	558.860.783	3.917.689.500	63.874
20	558.869.338	3.917.692.220	62.568
21	558.878.225	3.917.694.490	61.247
32α	558.945.046	3.917.702.285	52.791
32β	558.954.620	3.917.702.710	52.803
32	558.935.475	3.917.700.934	52.793
35	558.925.041	3.917.699.662	54.217
36	558.916.951	3.917.698.864	55.472
38	558.904.905	3.917.697.215	57.282
40	558.890.910	3.917.696.033	58.650
47	558.964.180	3.917.702.220	49.500
50	558.971.299	3.917.702.242	48.707
58	558.978.866	3.917.702.004	45.274
61	558.985.915	3.917.703.059	45.231
65	559.004.480	3.917.709.140	43.582
71	559.011.221	3.917.713.068	42.905
73	559.011.333	3.917.717.105	43.196
82	559.009.356	3.917.731.448	44.342
86	559.010.643	3.917.719.542	42.916
87	559.005.922	3.917.750.719	43.353
88	559.005.715	3.917.751.661	43.484
89	559.001.820	3.917.767.679	47.394
90	558.998.981	3.917.778.982	49.808
91	558.997.379	3.917.785.725	50.343
92	558.995.621	3.917.792.195	50.899
94	558.988.231	3.917.813.893	46.628
95	558.981.357	3.917.829.062	47.264
96	558.975.555	3.917.836.094	46.356
97	558.961.032	3.917.847.763	44.885
98	558.949.555	3.917.856.815	43.877
100	558.948.810	3.917.857.446	43.949
102	558.941.557	3.917.861.188	42.875
103	558.940.566	3.917.861.425	42.863
104	558.938.309	3.917.862.157	43.064
105	558.932.763	3.917.856.364	43.437
106	558.925.957	3.917.850.091	43.801
107	558.912.241	3.917.837.038	43.191
109	558.915.864	3.917.840.247	40.159
110	558.908.285	3.917.833.224	40.843
111	558.872.856	3.917.800.797	40.078
113	558.866.569	3.917.795.737	37.220
114	558.853.627	3.917.784.809	37.679
115	558.845.748	3.917.778.113	37.630
116	558.836.038	3.917.769.476	37.432
117	558.827.858	3.917.762.386	37.304
119	558.817.056	3.917.753.128	35.302
120	558.796.251	3.917.735.453	35.290
122	558.785.724	3.917.726.075	31.008
123	558.774.605	3.917.717.051	32.115
124	558.762.579	3.917.706.990	32.862
125	558.754.955	3.917.700.902	32.944
126	558.747.137	3.917.695.114	32.703
127	558.745.374	3.917.693.852	32.708
128	558.747.607	3.917.689.233	33.040
129	558.761.185	3.917.668.980	33.634
132	558.767.318	3.917.659.344	31.343
133	558.769.684	3.917.655.172	31.861
134	558.772.667	3.917.651.190	32.402
136	558.776.128	3.917.648.578	32.588
139	558.787.647	3.917.655.264	31.393

ΣΑΚΑΔΑΚΗΣ ΑΝΤ. ΝΙΚΟΛΑΟΣ
ΠΟΛ. ΜΗΧΑΝΙΚΟΣ ΔΙΠΛΩΜΑΤΟΥΧΟΣ Α.Π.Θ.
ΜΕΛΟΣ Τ.Ε.Ε. ΑΡΙΘΜΟΣ ΜΗΤΡΟΟΥ 126038
ΚΑΛΑΜΑ 8 - Τ.Κ. 713 06 ΗΡΑΚΛΕΙΟ ΚΡΗΤΗΣ
ΤΗΛ. 6947 827327
ΑΦΜ 103500943 - 8' ΔΟΥ ΗΡΑΚΛΕΙΟΥ

ΕΓΚΑΤΑΣΤΑΣΕΙΣ ΕΞΟΧΩΝ - ΕΝΤΟΣ ΤΟΥ ΓΕΩΤΕΜΑΧΙΟΥ

1- Αποθήκη - Ε=23,77 μ2 (αυθαίρετο τακτοποίησιμο με Ν.4178/13)
2- Φυλάκιο - Ε=09,00 μ2
3- Κατοικία - Ε=46,04 μ2 (αυθαίρετο τακτοποίησιμο με Ν.4178/13) προς έκδοση άδειας
4- Κουζ/να/Εστιατ. - Ε=110,45 μ2
4α- Κουζ/να/Εστιατ. - Ε=3,36 μ2 (αυθαίρετο τακτοποίησιμο με Ν.4178/13) προς έκδοση άδειας
5- Αποδυτήριο - Ε=4,29 μ2 (αυθαίρετο τακτοποίησιμο με Ν.4178/13) προς έκδοση άδειας
6- Κυλικείο - Ε=16,88 μ2 (αυθαίρετο τακτοποίησιμο με Ν.4178/13) προς έκδοση άδειας
7- Κερκίδες Σταδίου - Ε=61,92 μ2 (αυθαίρετο τακτοποίησιμο με Ν.4178/13)
8- Κοπώνες - Ε=58,77 μ2
9- W.C - Ε=8,88 μ2 (αυθαίρετο τακτοποίησιμο με Ν.4178/13) προς έκδοση άδειας
10- Κοπώνες - Ε=58,77 μ2
11- Κοπώνας προσωπικού - Ε=18,90 μ2
12- W.C - Ε=8,48 μ2 (αυθαίρετο τακτοποίησιμο με Ν.4178/13) προς έκδοση άδειας
13- Κοπώνες - Ε=58,56 μ2 (αυθαίρετο τακτοποίησιμο με Ν.4178/13)
14- Κοπώνες - Ε=115,94 μ2
15- Κοπώνες - Ε=115,94 μ2
16- Μηχανοστάσιο - Ε=17,50 μ2 (αυθαίρετο τακτοποίησιμο με Ν.4178/13) προς έκδοση άδειας
16α- Μηχανοστάσιο - Ε=3,99 μ2 (αυθαίρετο τακτοποίησιμο με Ν.4178/13) προς έκδοση άδειας
17- Λουπρα - Ε=70,31 μ2
18- Αίθρια τραπεζαρία - Ε=241,32 μ2

Επίσης έχει δηλωθεί και η αλλαγή θέσεων των υφιστάμενων κτισμάτων και διαμορφώσεων, που εκδόθηκαν βάσει της οικοδομικής άδειας.

ΣΤΟΙΧΕΙΑ ΥΦΙΣΤΑΜΕΝΩΝ ΚΤΙΣΜΑΤΩΝ
1-7-13, αυθαίρετα τακτοποιήσιμα με Ν.4178/13
2-4-8-10-11-14-15-17-18, νομίμως υφιστάμενα βάσει της 54/1995 οικοδ. άδειας

Δήλωση Μηχανικού

Ο υπογράφων πολ. μηχ/κός Νικόλαος Σακαδάκης δηλώνω οτι έχω στην διάθεσή μου όλα τα δικαιολογητικά στοιχεία και μελέτες τα οποία θα υποβάλλω ηλεκτρονικά στο σύστημα του ΥΠΕΚΑ εντός της προβλεπτομένης προθεσμίας, και αφορούν της εγκαταστασεις των εν λόγω παιδικων εξοχών.

ο μηχανικός

ΣΑΚΑΔΑΚΗΣ ΑΝΤ. ΝΙΚΟΛΑΟΣ
ΠΟΛ. ΜΗΧΑΝΙΚΟΣ ΔΙΠΛΩΜΑΤΟΥΧΟΣ Α.Π.Θ.
ΜΕΛΟΣ Τ.Ε.Ε. ΑΡΙΘΜΟΣ ΜΗΤΡΟΟΥ 126038
ΚΑΛΑΜΑ 8 - Τ.Κ. 713 06 ΗΡΑΚΛΕΙΟ ΚΡΗΤΗΣ
ΤΗΛ. 6947 827327
ΑΦΜ 103500943 - 8' ΔΟΥ ΗΡΑΚΛΕΙΟΥ

ΣΤΟΙΧΕΙΑ ΓΕΩΤΕΜΑΧΙΟΥ

ΙΔΙΟΚΤΗΣΙΑ ΠΑΙΔΙΚΕΣ ΕΞΟΧΕΣ CRETA CAMP Α.Ε. (Οι Εξερευνητές)

Αρχικό Εμβαδόν Γεωτεμαχίου: 26.777,59 μ2 (5-17-18-19-20-21-40-38-36-35-32-32α-32β-47-55-50-58-61-66-65-71-85-73-86-62-63-87-88-89-90-91-92-94-95-96-97-98-100-102-103-104-105-106-107-109-110-111-113-114-115-116-117-119-120-122-123-124-125-126-127-128-129-132-133-134-136-137-138-139-8-7-6-5)

ΘΕΣΗ * ΛΑΤΖΙΜΑΣ * Πρίνου - Δήμου Μιλωτοπόμου - Ρεθύμνου
ΤΟΠΟΣ

ΔΗΛΩΣΗ ΜΗΧΑΝΙΚΟΥ 651/77

Δηλώνω σύμφωνα με τον νόμο για το γεωτεμάχιο με το παραπάνω αναφερόμενα στοιχεία :
"(5-17-18-19-20-21-.....133-134-136-137-138-139-8-7-6-5) " και
με εμβαδόν 26.777,59 Μ2, που βρίσκεται στη θέση " ΛΑΤΖΙΜΑΣ " Πρίνου του Δήμου Μιλωτοπόμου
ότι:
α) είναι άρτιο και οικοδομήσιμο ως προς το εμβαδόν και τις διαστάσεις σύμφωνα με τις πολεοδομικές διατάξεις του ισχύουν σήμερα,
β) βρίσκεται εκτός σχεδίου, εκτός ορίων οικισμού,
γ) δεν εμπίπτει στις διατάξεις του νόμου 1337/83 περί ειαιρορών σε γη και χρήμα,
δ) εντός αυτού δεν διέρχονται εναέριες γραμμές μεταφοράς υψηλής τάσης της ΔΕΗ, ή αγωγός φυσικού αερίου,
ε) εντός αυτού και κατά μήκος του προσώπου του εν θέμοι γεωτεμαχίου υπάρχουν ελαιόδεντρα και δέντρα, και
στ) εντός αυτού ή σε απόσταση μικρότερη των 20 μ από αυτό δεν διέρχεται ρέμα.
ζ) δύναται να εφαρμοσθούν επ' αυτού οι διατάξεις του Ν.3741/29 περί ορζοντίου ιδιοκτησίας και του Ν.1024/71 περί κάθετης ιδιοκτησίας,
η) το γεωτεμάχιο ευρίσκεται σε μεγαλύτερη απόσταση των 500 μ. από την θάλασσα.
θ) στο ακίνητο έχει εκδοθεί η υπ' αριθμ. 84/1995 οικοδομική άδεια και η δήλωση του Ν.4178/2013 με Α/Α:2485234/2014

ΣΑΚΑΔΑΚΗΣ ΑΝΤ. ΝΙΚΟΛΑΟΣ
ΠΟΛ. ΜΗΧΑΝΙΚΟΣ ΔΙΠΛΩΜΑΤΟΥΧΟΣ Α.Π.Θ.
ΜΕΛΟΣ Τ.Ε.Ε. ΑΡΙΘΜΟΣ ΜΗΤΡΟΟΥ 126038
ΚΑΛΑΜΑ 8 - Τ.Κ. 713 06 ΗΡΑΚΛΕΙΟ ΚΡΗΤΗΣ
ΤΗΛ. 6947 827327
ΑΦΜ 103500943 - 8' ΔΟΥ ΗΡΑΚΛΕΙΟΥ

ΔΗΛΩΣΗ ΙΔΙΟΚΤΗΤΗ (Ν.4030/2011)

Ο υπογεγραμμένος Παρασκευης Γεωργιος εκπρόσωπος της εταιρειάς δηλώνω ότι:
τα όρια του γεωτεμαχίου με στοιχεία " (5-17-18-19-20-21-.....
.....133-134-136-137-138-139-8-7-6-5) " και " και με αρχικό εμβαδόν 26.777,59 Μ2,
που βρίσκεται στη θέση " ΛΑΤΖΙΜΑΣ " Πρίνου του Δήμου Μιλωτοπόμου
υποβεβλημένα από εμένα τον ίδιο στον μηχανικό, και
εύθυνόμαι για την ακρίβεια των δηλουμένων ορίων του γεωτεμαχίου.

ο Δηλών

ΕΜΒΑΔΟΝ ΓΕΩΤΕΜΑΧΙΟΥ:
Ε = " " (5-17-18-19-20-21-.....133-134-136-137-138-139-8-7-6-5) " = 26.777,59 Μ2.

1. Το δάφρωμμα είναι εντοιγμένο στο κρατικό σύστημα συντεταγμένων κατά ΕΓΣΑ '87
2. Οι διαστάσεις και το εμβαδόν υπολογίσθηκαν αναλυτικά απο τις συντεταγμένες των κορυφών
3. Η εξάρτηση απο το ΕΓΣΑ '87 έγινε με GPS Garmin στη στάση s1 (μεγ. απόκλιση +/- 2 μ) με συντεταγμένες X=558846.00, Y=3917684.00, Z= + 65 μ.

ΟΡΟΙ ΔΟΜΗΣΗΣ : Εκτός Σχεδίου - εκτός ορίων οικισμού
(ΠΔ 24.05.1985-ΦΕΚ 270Δ / 31.05.1985 & Ν 3212-ΦΕΚ 308Α/31.12.2003

Αρτιότητα κατά κανόνα: (για προσωπα σε κοινόχρηστο δρόμο)
Εμβαδόν = 4000 τ.μ - προσωπο 25.00 μ
(για προσωπο σε δεξιούς, εθνικές, επαρχιακές, δημοτικές και κοινοτικές οδούς ως και σε εγκαιτα, τμήματα τους ή σε σύδρ. ιρσμούς)
Εμβαδόν = 4000 τ.μ - προσωπο = 45.00 μ - Βάθος = 50.00 μ.

Αρτιότητα κατά παρέκκλιση: (χωρίς προσωπο σε δρόμο)
Εμβαδόν = 4000 τ.μ (προ 31.12.2003)
(για προσωπο σε δεξιούς, εθνικές επαρχιακές, δημοτικές και κοινοτικές οδούς ως και σε εγκαιτα, τμήματα τους ή σε σύδρ. ιρσμούς)
Εμβαδόν = 2000 τ.μ - προσωπο = 25.00 μ - Βάθος = 40.00 μ. (προ 31.12.2013)
Εμβαδόν = 1200 τ.μ - προσωπο = 20.00 μ - Βάθος = 35.00 μ. (προ 12.08.1964)
Εμβαδόν = 750 τ.μ - προσωπο = 10.00 μ - Βάθος = 15.00 μ. (προ 12.11.1982)
Επιπρς εντος της ζώνης πλέκων και οκαιμών & προ 24.04.1977
οσα εχουν Εμβαδόν = 2000 τ.μ

ΟΡΟΙ ΔΟΜΗΣΗΣ ΠΑ ΚΑΤΟΙΚΙΑ)

Συντελεστής Δόμησης: (για γεωτεμαχια με εμβαδόν 4.000 τ.μ)
σ.δ. = 0,20 μέγιστη δόμηση = 200 τμ.
(για γεωτεμαχια με εμβαδόν απο 4.000 – 8.000 τ.μ)
Δόμηση = 200 τμ +(εμβ. γεωτεμαχιου - 4000) X 0.02
(για γεωτεμαχια με εμβαδόν απο 8.000 τ.μ και ανω)
Δόμηση = 280 τμ +(εμβ. γεωτεμαχιου - 8000) X 0.01
μέγιστη δόμηση = 400 τμ.

Ύψος κτισματος: 7,50 μ (δύο ορόφοι)

Ελάχιστες αποστάσεις: 15 μέτρα η 10 , 5 , κατά περίπτωση

ΤΕΧΝΙΚΟ ΓΡΑΦΕΙΟ ΣΑΚΑΔΑΚΗ
ΔΙΠΛ.ΠΟΛΙΤΙΚΟΣ ΜΗΧΑΝΙΚΟΣ
"ΜΕΛΕΤΕΣ"ΕΠΙΒΛΕΨΕΙΣ"ΚΑΤΑΣΚΕΥΕΣ
71306 ΗΡΑΚΛΕΙΟ ΟΔ.ΚΑΛΑΜΑ 8 ΤΗΛ.2810-289855 FAX 2810-224140

ΓΡΑΦΕΙΟ ΜΕΛΕΤΩΝ

ΕΡΓΟΔΟΤΗΣ ΕΡΓΟ: CRETA CAMP Α.Ε - ΠΑΙΔΙΚΕΣ ΕΞΟΧΕΣ (με διακριτό τίτλο ΟΙ ΕΞΕΡΕΥΝΗΤΕΣ) ΑΠΟΤΥΠΩΣΗ ΕΓΚΑΤΑΣΤΑΣΕΩΝ

ΘΕΣΗ: Θέση "Λατζιμάς" Πρίνου Δ. Μιλοτοπόμου Ρεθύμνου εκτός σχεδίου

ΘΕΜΑ ΣΧΕΔΙΟΥ: ΤΟΠΟΓΡΑΦΙΚΟ - ΧΩΡΟΤΑΞΙΚΟ ΔΙΑΓΡΑΜΜΑ

ΣΤΑΘΜΗ	ΚΛΙΜΑΞ	ΗΜΕΡΟΜΗΝΙΑ	ΑΡΙΘΜΟΣ ΣΧΕΔΙΟΥ
0	1: 500	05-05-2014	ΤΟΠΟ-1

ΣΦΡΑΓΙΔΑ-ΥΠΟΓΡΑΦΗ

ΣΑΚΑΔΑΚΗΣ ΑΝΤ. ΝΙΚΟΛΑΟΣ
ΠΟΛ. ΜΗΧΑΝΙΚΟΣ ΔΙΠΛΩΜΑΤΟΥΧΟΣ Α.Π.Θ.
ΜΕΛΟΣ Τ.Ε.Ε. ΑΡΙΘΜΟΣ ΜΗΤΡΟΟΥ 126038
ΚΑΛΑΜΑ 8 - Τ.Κ. 713 06 ΗΡΑΚΛΕΙΟ ΚΡΗΤΗΣ
ΤΗΛ. 6947 827327
ΑΦΜ 103500943 - 8' ΔΟΥ ΗΡΑΚΛΕΙΟΥ

ΜΕΛΕΤΗΤΕΣ

Ο ΕΝΕΡΓΗΣΑΣ ΤΗΝ ΑΥΤΟΨΙΑ
ΧΑΡΙΚΛΕΙΑ ΒΟΛΤΥΡΑΚΗ
ΔΑΣΟΛΟΓΟΣ

ΣΑΚΑΔΑΚΗΣ ΑΝΤ. ΝΙΚΟΛΑΟΣ
ΠΟΛ. ΜΗΧΑΝΙΚΟΣ ΔΙΠΛΩΜΑΤΟΥΧΟΣ Α.Π.Θ.
ΜΕΛΟΣ Τ.Ε.Ε. ΑΡΙΘΜΟΣ ΜΗΤΡΟΟΥ 126038
ΚΑΛΑΜΑ 8 - Τ.Κ. 713 06 ΗΡΑΚΛΕΙΟ ΚΡΗΤΗΣ
ΤΗΛ. 6947 827327
ΑΦΜ 103500943 - 8' ΔΟΥ ΗΡΑΚΛΕΙΟΥ

Προσαρτήμενο στο έγγραφο με Αριθμό 2339 / 22-5-2015
Η Δ/ντρια Δασικών Ρεθύμνου
ΧΑΡΙΚΛΕΙΑ ΒΑΡΤΟΛΑΚΗ
ΔΡ. ΔΑΣΟΛΟΓΟΣ

Ανήκει στη με αριθμό 17/2015 απόφαση της ΤΕΕΑ Ρεθύμνου

Η πρόεδρος
Δ Στεφανάκη

ΤΑ ΜΕΛΗ
1 Εμ Παπαδάκης
2 Βασίλειος Ρίκτης
3 Ιωάννης Μεθυμάκης

ΑΡΙΘΜΟΣ ΑΡΧΕΙΟΥ	ΠΑΡΑΤΗΡΗΣΕΙΣ