

**ΟΡΟΙ ΔΟΜΗΣΗΣ**

Π.Δ. της 24.3.1985 (ΦΕΚ 270Δ1)

- Εμβαδόν οφθαλμών = 4000 m<sup>2</sup>
- Μέγιστο μήκος οφθαλμών = 0,10
- Μέγιστο μήκος από το 0,00 = 15,00 m
- Μέγιστος αριθμός οφθαλμών = 0,20
- Μέγιστος αριθμός οφθαλμών = 2
- Μέγιστο ύψος = 7,50 m

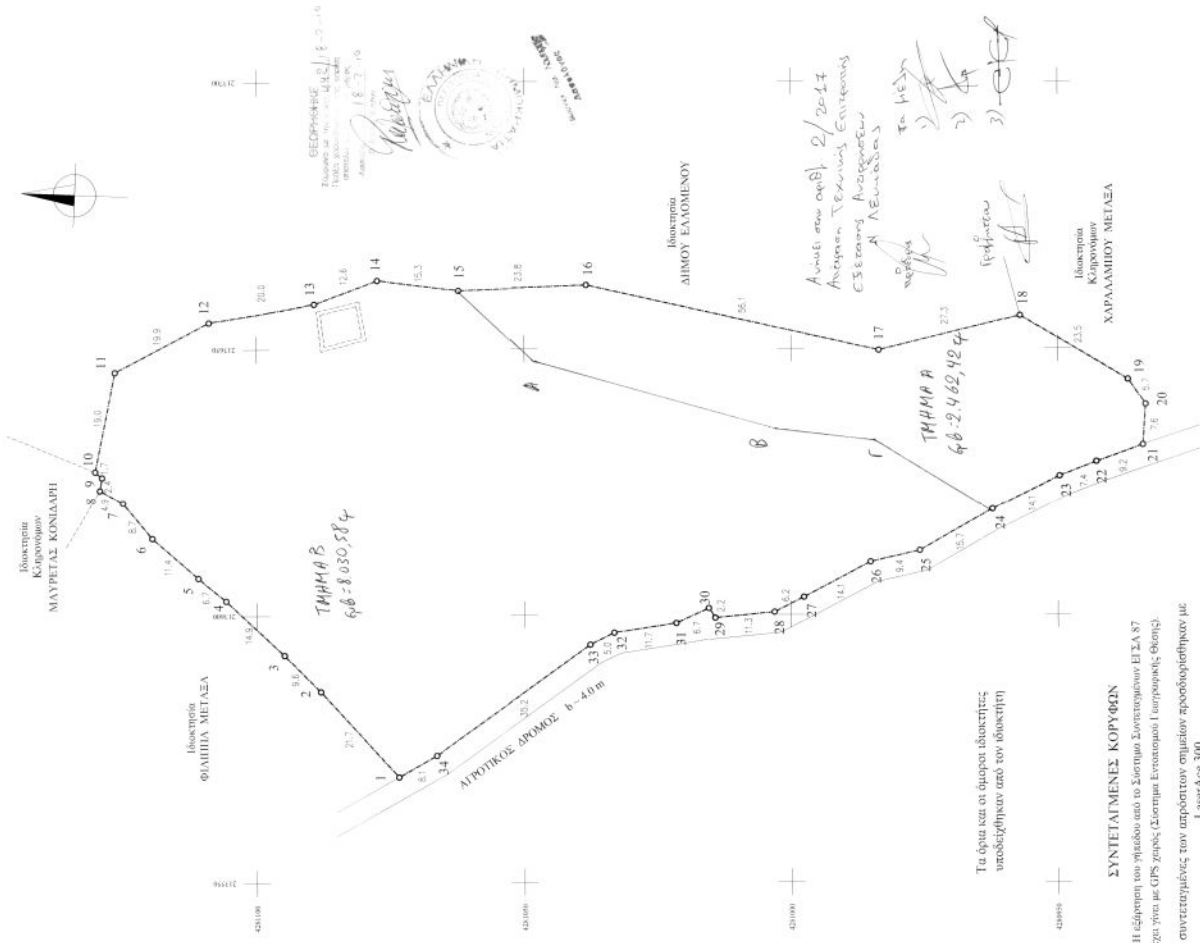

Τα όρια και οι άμεσες ιδιοκτησίες υποδείχθηκαν από τον ιδιοκτήτη

**ΣΥΝΤΕΛΙΜΕΝΕΣ ΚΟΡΥΦΕΣ**

Η μέτρηση των γωνιών από το Σύνστημα Συντεταγμένων ΕΠΣΑ 87 έγινε για με GPS ζεύγος (Στοιχεία Επιστολής) / Γεωγραφική Θεωρία

Οι συντεταγμένες των απόδοτων σημείων προοριζήθηκαν με LaserScan 300

N.A.	X	Y	X	Y	
1	21359.8	4281077.4	18	213656.2	4281087.1
2	21355.8	4281088.0	19	213644.2	4281085.9
3	21362.8	4281085.7	20	213651.9	4281084.3
4	21360.7	4281103.9	21	213653.8	4281094.2
5	21360.7	4281103.9	22	213626.1	4281094.7
6	21364.6	4281119.5	23	213626.1	4281094.7
7	21362.3	4281125.0	24	213618.8	4281092.3
8	21362.7	4281129.3	25	213612.0	4281075.9
9	21362.7	4281130.2	26	213607.3	4281069.6
10	21362.7	4281130.2	27	213607.3	4281069.6
11	21364.8	4281108.9	28	213606.5	4281061.1
12	21365.1	4281126.5	29	213596.4	4281044.3
13	21365.5	4281089.2	30	213601.2	4281015.5
14	21362.9	4281077.4	31	213598.4	4281021.6
15	21361.0	4281066.2	32	213596.6	4281015.2
16	21361.0	4281066.2	33	213598.4	4281017.2
17	21360.7	4281083.5	34	213573.8	4281066.3

Εμβαδόν - 224000 = 10493 m<sup>2</sup>

ΕΡΓΟΔΟΤΗΣ	ΜΗΛΙΑ ΚΟΝΙΔΑΡΗ
ΕΡΓΟ	ΤΟΠΟΓΡΑΦΙΚΟ ΔΙΑΓΡΑΜΜΑ
ΦΩΣΗ	"ΠΥΡΓΙ" Δ.Δ. ΠΟΡΟΥ ΔΗΜΟΥ ΕΛΛΟΜΕΝΟΥ ΝΟΜΟΥ ΛΕΥΚΑΔΑΣ
ΜΕΛΕΤΗΤΗΣ	ΚΩΣΤΑΣ ΚΑΤΩΠΟΛΙΣ ΔΙΠΛΩΜΑΤΟΥΧΟΣ ΠΟΛΙΤΙΚΟΣ ΜΗΧΑΝΙΚΟΣ ΧΡΗΤΙΝΑ ΣΚΑΛΑΒΕΝΤΗ ΔΙΠΛΩΜΑΤΟΥΧΟΣ ΑΡΧΙΤΕΚΤΟΝΑΣ ΜΗΧΑΝΙΚΟΣ
ΘΕΜΑ ΣΧΕΔΙΟΥ	ΑΡΘΡ. ΣΧΕΔΙΟΥ
<b>Τ - 1</b>	
ΚΑΙΜΑΝΑ	1:500
ΧΡΟΝΟΣ	ΑΥΓΟΥΣΤΟΣ 2007
ΜΕΛΕΤΗΣ	
 ΚΩΝΣΤΑΝΤΙΝΟΣ Π. Σ. ΚΑΤΩΠΟΛΙΣ ΔΙΠΛΩΜΑΤΟΥΧΟΣ ΠΟΛΙΤΙΚΟΣ ΜΗΧΑΝΙΚΟΣ Γ. ΜΕΤΕΩ. ΜΕΤΑΞΑ - ΤΗΛ. 264202611 ΜΕΛΟΣ Τ.Ε.Ε. Α.Α. 1951	

**Δ Η Λ Ω Σ Η Ν. 651/77**

Διότιον υπαχθών επί το γήρεό του φαίνεται με το σχέδιο (1,2,3,4, ... 31,32,33,34,1) είναι όριο και οικοδομήσιμο όριο ορισμένα από την 31.12.2003, με την απαράλληλη των διαστάσεων του Ν.968/79 "πληρ. αρμοσότητας" δασών και δασικών εν γένει εκτάσεων της χώρας".

Απόσπασμα Αρμόστας 2007  
Ο Μητρούκος

ΚΩΝΣΤΑΝΤΙΝΟΣ Π. Σ. ΚΑΤΩΠΟΛΙΣ  
 ΔΙΠΛΩΜΑΤΟΥΧΟΣ ΠΟΛΙΤΙΚΟΣ ΜΗΧΑΝΙΚΟΣ  
 ΜΕΛΟΣ Τ.Ε.Ε. Α.Α. 1951  
 Γ. ΜΕΤΕΩ. ΜΕΤΑΞΑ - ΤΗΛ. 264202611