

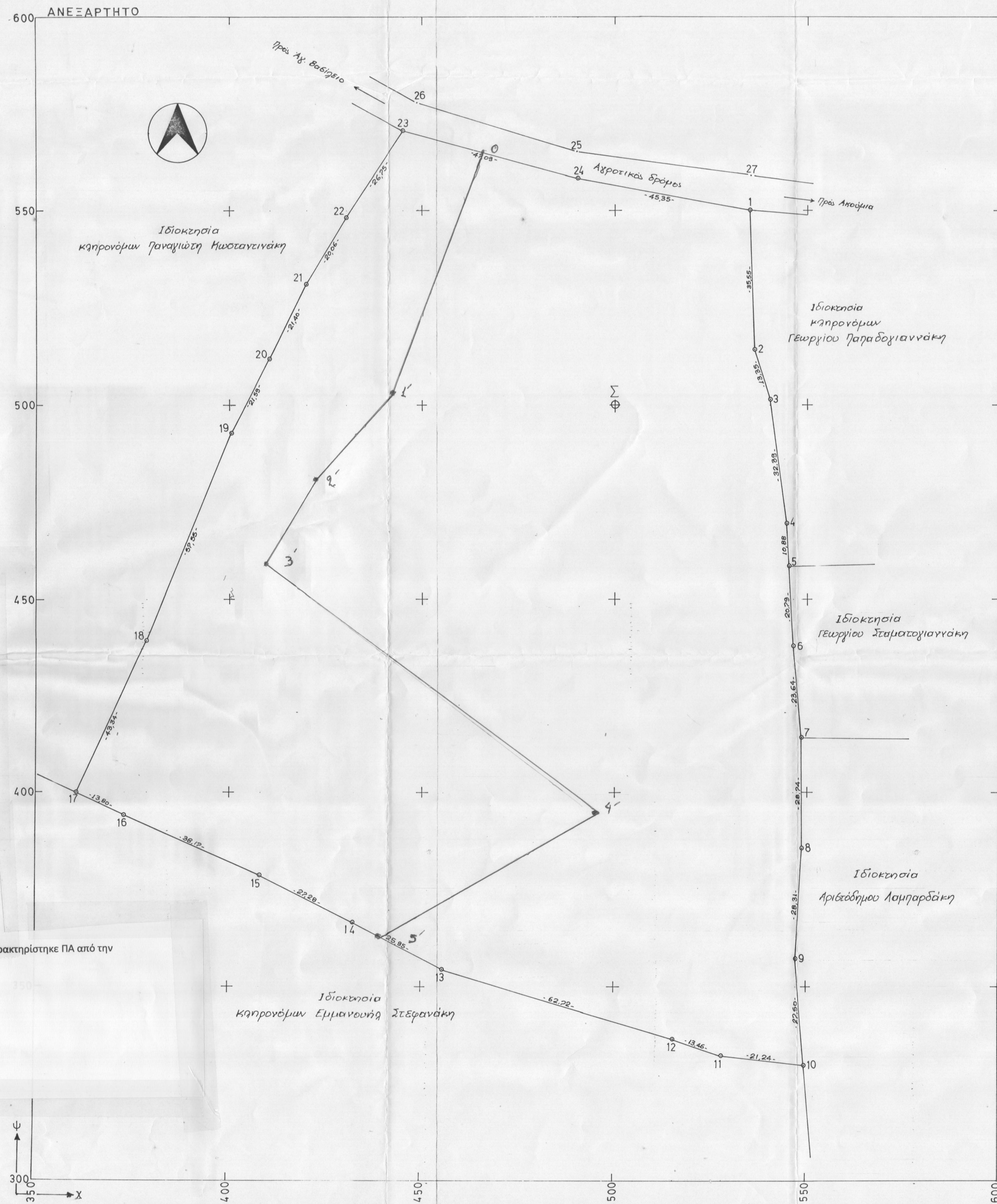

#	X	Y
0	550247,447	3887186,494
1	550198,835	3887146,531
2	550170,260	3887137,006
3	550148,333	3887124,421
4	550190,031	3887027,079
5	550126,281	3887027,428
6	550121,002	3887036,554
7	550113,779	3887046,655
8	550109,003	3887057,212
9	550103,183	3887067,828
10	550092,599	3887076,904
11	550084,794	3887089,830
12	550080,428	3887097,164
13	550089,424	3887105,035
14	550097,759	3887111,452
15	550106,821	3887118,675
16	550115,446	3887125,713
17	550124,283	3887135,026
18	550132,644	3887142,170
19	550141,111	3887147,567
20	550148,101	3887152,806
21	550155,927	3887157,569
22	550166,458	3887165,030
23	550174,078	3887170,057
24	550183,444	3887176,672
25	550191,540	3887181,540
26	550201,859	3887186,990
27	550211,702	3887191,806
28	550218,898	3887195,087
29	550227,471	3887199,479
30	550233,318	3887203,719
31	550239,430	3887195,384

Τμήμα της ΠΔ 997/2001 που χαρακτηρίστηκε ΠΑ από την επιτροπή
Με εμβαδόν 10045,1 m²



Α/Α	ΣΥΝΤΕΤΑΓΜΕΝΕΣ	
	X	Y
Σ	500,00	500,00
1	534,97	549,86
2	536,81	514,34
3	540,15	501,55
4	544,54	469,46
5	544,96	458,59
6	546,20	437,84
7	548,57	414,32
8	548,67	385,58
9	547,16	357,31
10	543,42	329,90
11	528,81	332,22
12	515,54	336,47
13	455,50	354,61
14	432,40	366,44
15	408,03	378,70
16	375,11	394,12
17	369,63	400,00
18	378,70	439,39
19	400,46	492,67
20	410,42	511,83
21	419,96	530,99
22	430,29	548,18
23	444,95	570,56
24	490,41	558,28
25	490,17	565,13
26	448,72	577,69
27	535,18	558,96
28	534,93	549,83

Εμβαδόν = 30.773,68 m²

ΥΠΟΜΝΗΜΑ

- Η υπό τα στοιχεία 1-2-3-4-5-6-7-8-9-10-11-12-13-14-15-16-17-18-19-20-21-22-23-24-1 ιδιοκτησία κατ' ουσίαν εστ. αδιαίρετος των:
 - α) Σουλτάνας σπ. Παναγιώτη Δημόκου κατ' 25%
 - β) Χρήστου τ.Μιχ. Σκουλαρίκη κατ' 25%
 - γ) Δόνηας αβ. Σπυρίδωνος Ζερβού κατ' 25%
 - δ) Ιωάννη -Ελευθερίου τ.Θωδ. Τσαλαχιά κατ' 25%
- Όροι δόμησης σύμφωνα με το από 24-5-85 Π.Α. ελαχιστο εμβαδόν 4.000 m² κατ' τα φητά σύμφωνα με το υ νόμ Π.Α.
- Τα όρια ιδιοκτησιών καθορίζονται σύμφωνα με την κλη. ημερομηνία επί τόπου με αμοιβαίο και ολοκληρωτικό ενοίκιο των ιδιοκτητών.
- Η υ νόμ ιδιοκτησία είναι άρτιο και οικοδομήσιμη με τους νυν ισχύοντες όρους και περιορισμούς δόμησης.
- Το παρόν συντάχθηκε βόρτη και άρθρο 5 του Ν.Δ 651/77 άρθρο 6ον άρθρο 15/2016 από φάση Σ.Ε.Ε.Α

Η ΠΡΟΕΔΡΟΣ - ΤΑ ΜΕΛΗ -
 Δέσποινα Σταματάκη
 1. Γρη. Παπαδόπουλος
 2. Βασίλειος Ράπτης
 3. Ιωάννης Μωυσιάδης

ΤΕΧΝΙΚΟ ΓΡΑΦΕΙΟ ΝΙΚΟΛΑΟΥ ΚΑΝΔΗΛΑΚΗ ΠΟΛΙΤΙΚΟΥ ΜΗΧΑΝΙΚΟΥ	ΚΑΤΖΗΜΗΧΑΛΗ ΓΙΑΝΝΑΡΗ 23Α ΡΕΘΥΜΝΟΝ ΤΗΛ. 43083128298 FAX 43083122962
--	---

ΕΡΓΟΔΟΤΗΣ	ΣΟΥΛΤΑΝΑΣ σπ. ΠΑΝ. ΔΗΜΟΚΟΥ ΧΡΗΣΤΟΥ τ.Μιχ. ΣΚΟΥΛΑΡΙΚΗ ΔΟΝΗΑΣ αβ. ΣΠΥΡ. ΖΕΡΒΟΥ ΙΩΑΝΝΗ -ΕΛΕΥΘΕΡΙΟΥ τ.ΘΩΔ. ΤΣΑΧΑΛΙΑ	
ΕΡΓΟ	ΤΟΠΟΓΡΑΦΙΚΟ ΔΙΑΓΡΑΜΜΑ	
ΘΕΣΗ ΕΡΓΟΥ	"ΚΑΤΣΑΡΑ", ΑΓΡΟΤΙΚΗΣ ΠΕΡΙΟΧΗΣ ΑΚΟΥΣΙΩΝ ΔΗΜΟΥ ΛΑΪΩΝΗΣ	
ΜΕΛΕΤΗΤΗΣ	ΝΙΚΟΛΑΟΣ ΚΑΝΔΗΛΑΚΗΣ	
ΘΕΜΑ σ.χ.	ΤΟΠΟΓΡΑΦΙΚΟ ΔΙΑΓΡΑΜΜΑ	ΚΑΙΜΑΚΑ
ΣΧΙΣΜΑ σ.χ.	ΤΟΠΟΓΡΑΦΙΚΑ	1:500
ΠΕΡΙΟΔΟΣ ΜΕΛΕΤΗΣ	ΟΚΤΩΒΡΙΟΣ 2000	ΑΡΙΘΜ. ΣΧΕΔΙΟΥ
		T1
ΥΠΟΓΡΑΦΗ	ΣΦΡΑΓΙΣΤΑ	
Αντικ. στην ΠΔ 997/2001	ΝΙΚΟΛΑΟΣ Ε. ΚΑΝΔΗΛΑΚΗΣ ΔΙΠΛΩΜ. ΓΕΩΛ. ΛΗΨ. ΚΟΣΣ ΠΑΝΕΠΙΣΤΗΜΙΟΥ ΓΕΩΘΕΣΣ ΕΠΑΝΕΣ ΜΕΛΟΣ Γ.Ε.Ε. Α.Π.Θ.Μ. Μ.Ε.Τ.Ε.Κ.Ε. Χ.Μ.Κ. ΓΙΑΝΝΙΝΩΝ 23 Α ΡΕΘΥΜΝΟΝ 741 00 ΤΗΛ. 6810 28298 & 22962 Α.Φ.Μ. 07450285 Δ.Ο.Υ. ΡΕΘΥΜΝΟΥ	
ΘΕΣΗ ΧΑΡΤΟΣΗΜΩΝ	ΠΡΟΚΑΤΑΡΚΤΙΚΟ	