

ΠΡΟΣΘΕΤΕΣ ΚΟΥΦΕΣ ΣΕ ΕΓΣΑ 87		
A/A	X	Y
7	315407.065	4348686.173
8	315398.342	4348701.648
9	315377.556	4348700.888
10	315361.779	4348736.944
11	315372.619	4348760.615
12	315383.548	4348771.658
13	315367.244	4348786.922
14	315347.149	4348786.660

ΤΜΗΜΑΤΑ		
ΤΜΗΜΑ	ΤΟΙΧΕΙΑ ΠΕΡΙΜΕΤΡΟΥ	ΕΜΒΑΔΟΝ(Τ.Μ.)
E1	<<2,3,7,8,9,6,10,11,12,2>>	2.178,91
E2	<<10,11,12,13,14,10>>	881,08
E3	<<7,8,9,5,4,7>>	422,02
E4	<<1,13,14,1>>	265,58

ΣΥΝΤΕΤΑΓΜΕΝΕΣ ΕΓΣΑ '87  
 1) X=315339.40 Y=4348812.99  
 2) X=315385.17 Y=4348770.14  
 3) X=315416.00 Y=4348692.00  
 4) X=315393.00 Y=4348677.00  
 5) X=315383.00 Y=4348690.00  
 6) X=315365.00 Y=4348726.00

ΔΗΛΩΣΗ ΥΠΟΔΕΙΞΗΣ ΟΡΙΩΝ  
 Ο κάτωθι υπογεγραμμένος ιδιοκτήτης του γεωτεμαχίου με στοιχεία (1-2-3-4-5-6-1) δηλώνει ότι τα όρια που έχω υποδείξει είναι ορθά.

Ο ΔΗΛΩΝ / Η ΔΗΛΟΥΣΑ

ΣΗΜ:  
 1) Τα όρια υποδείχθηκαν από τον ιδιοκτήτη.  
 2) Το εμβαδόν υπολογίσθηκε με τη χρήση Η/Υ.

ΕΜΒΑΔΟΝ (1-2-3-4-5-6-1) = 3747.59 τ.μ

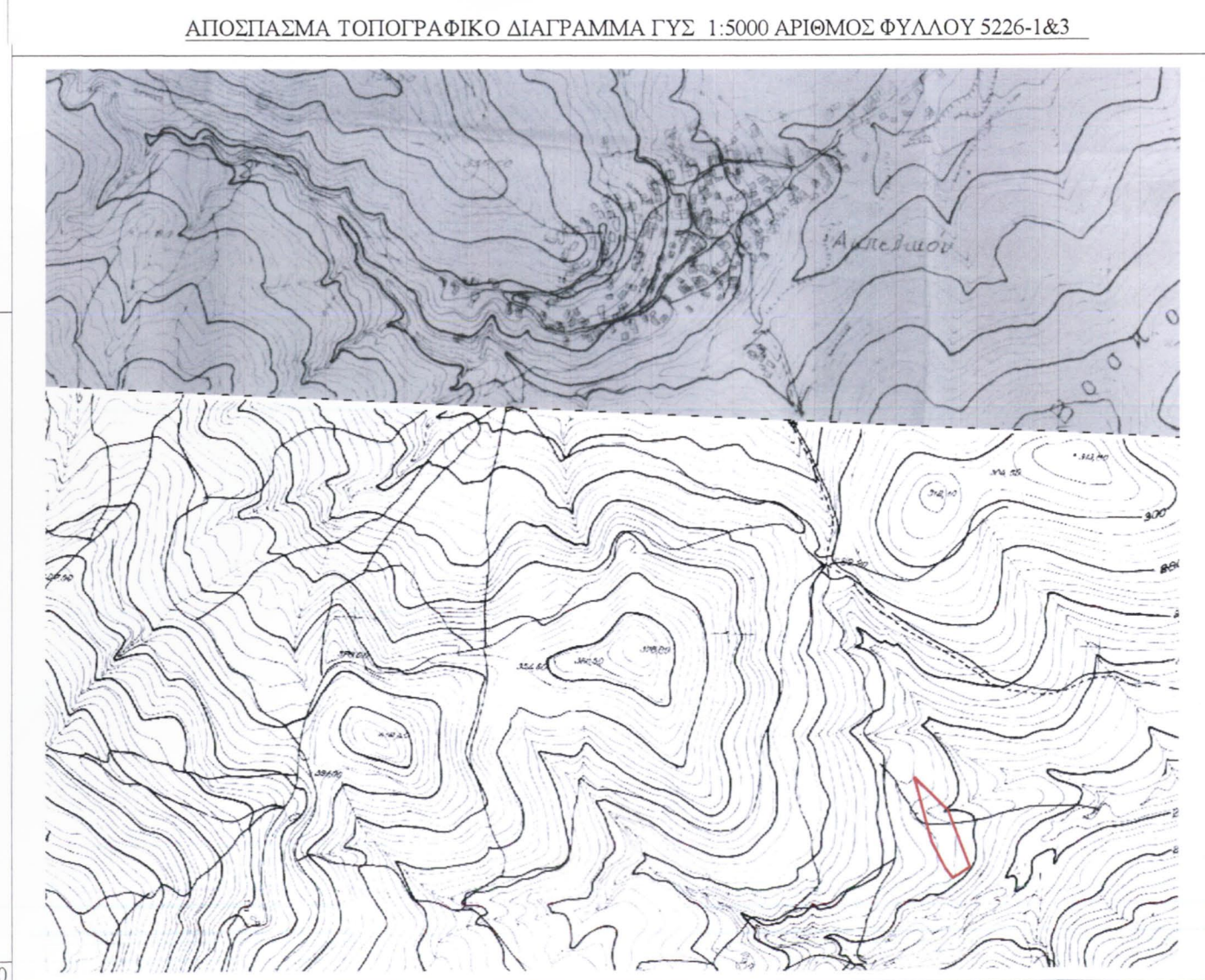
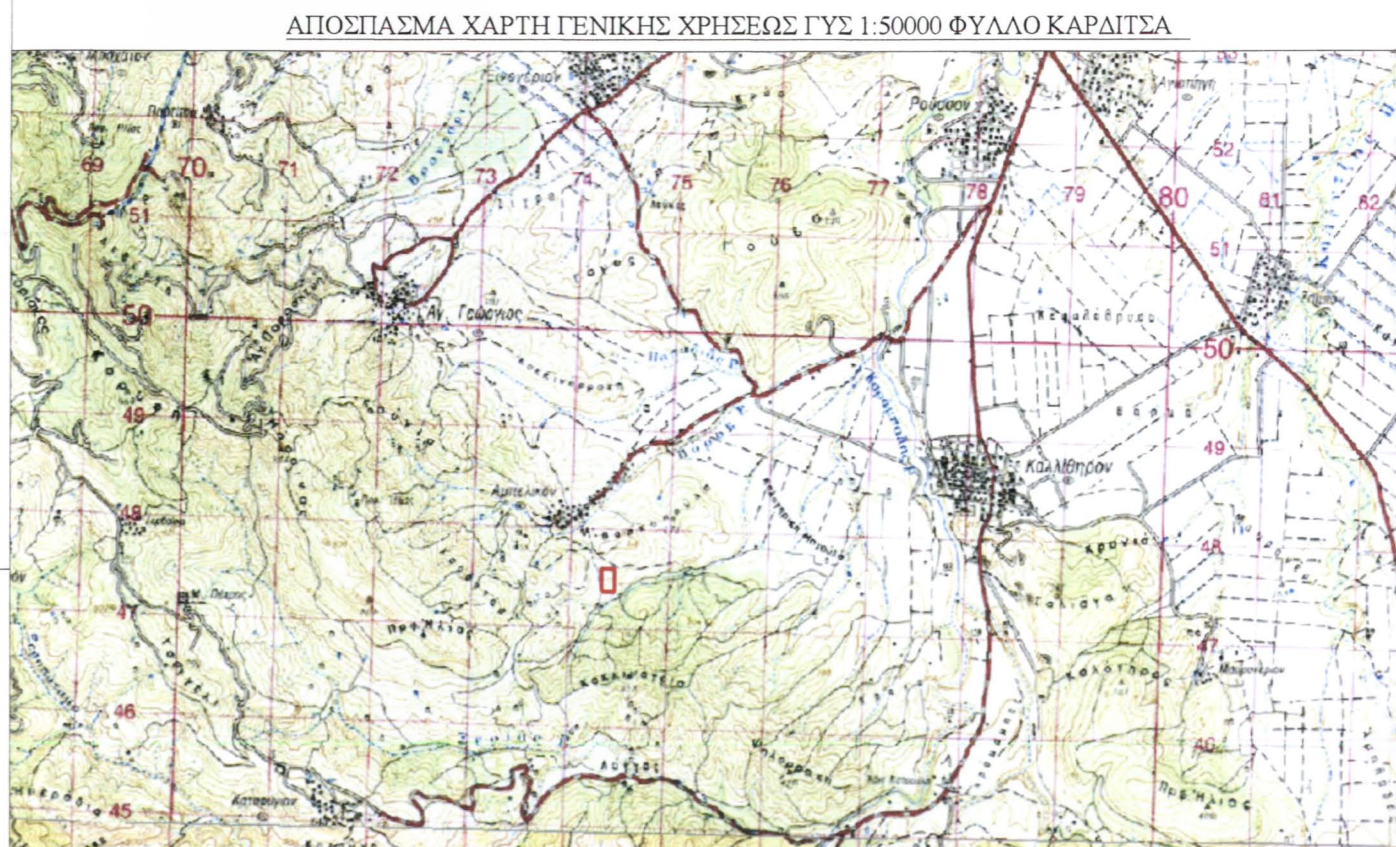

ΤΕΧΝΙΚΟ ΓΡΑΦΕΙΟ ΜΕΛΕΤΩΝ  
 ΚΩΝ/ΝΟΣ ΚΛΟΚΟΤΑΡΑΣ  
 Μ. Αλεξάνδρου 24, τηλ:24410-71799, fax: 24410-71196  
 e-mail:klokotaras@hol.gr

ΕΡΓΟΔΟΤΗΣ :

ΕΡΓΟ: ΑΠΟΤΥΠΩΣΗ ΓΕΩΤΕΜΑΧΙΟΥ

ΘΕΣΗ: "ΚΡΙΘΑΡΙΑ" ΤΟΠΙΚΗ ΚΟΙΝΟΤΗΤΑ ΑΜΠΕΛΙΚΟ  
 ΔΗΜΟΤΙΚΗΣ ΕΝΟΤΗΤΑΣ ΙΤΑΜΟΥ ΔΗΜΟΣ ΚΑΡΔΙΤΣΑΣ

ΘΕΜΑ ΣΧΕΔΙΟΥ :  
 ΤΟΠΟΓΡΑΦΙΚΟ ΔΙΑΓΡΑΜΜΑ

ΑΡΙΘΜΟΣ ΣΧΕΔΙΟΥ  
 1

ΚΛΙΜΑΚΑ  
 1/500

ΗΜΕΡΟΜΗΝΙΑ : ΔΕΚΕΜΒΡΙΟΣ 2012

ΥΠΟΓΡΑΦΗ  
 ΚΩΝ/ΝΟΣ Π. ΚΛΟΚΟΤΑΡΑΣ  
 ΑΓΡΟΝΟΜΟΣ & ΤΟΠΟΓΡΑΦΟΣ ΜΗΧΑΝΙΚΟΣ  
 ΔΙΠΛΩΜ. ΠΡΑΓΜΑΤΕΥΣΗΣ ΣΧΟΛΗΣ Α.Π.Θ.  
 ΜΕΛΟΣ Τ.Ε.Ε. ΑΡΙΘΜΟΣ ΜΗΤΡΩΟΥ 67561  
 - ΜΕΓ. ΑΛΕΞΑΝΔΡΟΥ 24, ΚΑΡΔΙΤΣΑ  
 - ΤΗΛ. 24410 71799, 24410 71196  
 e-mail: klokotaras@hol.gr  
 Α.Φ.Μ. 1049912913 - Κ.ΚΑΡΔΙΤΣΑΣ

ΣΦΡΑΓΙΔΑ

Αποστέλλει αναμεικτισμένο τμήμα του με αριθμό 14615802/2012-2-16, εγγράφου του Δασαρχείου Καρδίτσας.

ΘΕΩΡΗΘΗΚΕ  
 Καρδίτσα 23.3.16  
 ΔΑΣΑΡΧΗΣ ΚΑΡΔΙΤΣΑΣ  
 ΠΡΑΝΤΙΣΙΟΥ ΓΙΑΝΝΟΥΛΑ

ΕΛΕΧΘΗΚΕ  
 Ο  
 ΔΑΣΟΛΟΓΟΣ  
 Ευσταθίου

ΕΛΛΗΝΙΚΗ ΔΗΜΟΚΡΑΤΙΑ  
 ΥΠΟΥΡΓΕΙΟ ΠΕΡΙΒΑΛΛΟΝΤΟΣ, ΕΝΕΡΓΕΙΑΣ ΚΑΙ ΚΛΙΜΑΤΟΣ  
 ΓΕΝΙΚΗ ΔΙΕΥΘΥΝΣΗ ΠΕΡΙΒΑΛΛΟΝΤΟΣ  
 ΔΙΕΥΘΥΝΣΗ ΔΑΣΩΝ ΚΑΙ ΑΝΑΦΟΡΑΣ