

ΟΡΟΣ ΔΟΜΗΣΗΣ
 Για τα κτίρια κτιριακά
 Για τις εκτάσεις σε 10% κλίμακα
 Για τα περίγραμμα των κτιρίων
 Για τα περιγράμματα των κτιρίων

ΕΠΙΠΕΔΟ ΚΑΛΩΣΤΟΥ
 4000 μ.
 Ελάχιστο επίπεδο: 20 μ.

ΑΠΟΣΤΟΜΕΣ ΚΑΤΑ ΤΟΠΟΓΡΑΦΙΚΟ ΔΙΑΓΡΑΜΜΑ
 Απόσταση κτιρίου από οδό: 4000 μ.
 Απόσταση κτιρίου από κτίριο: 20 μ.
 Απόσταση κτιρίου από κτίριο: 20 μ.
 Απόσταση κτιρίου από κτίριο: 20 μ.

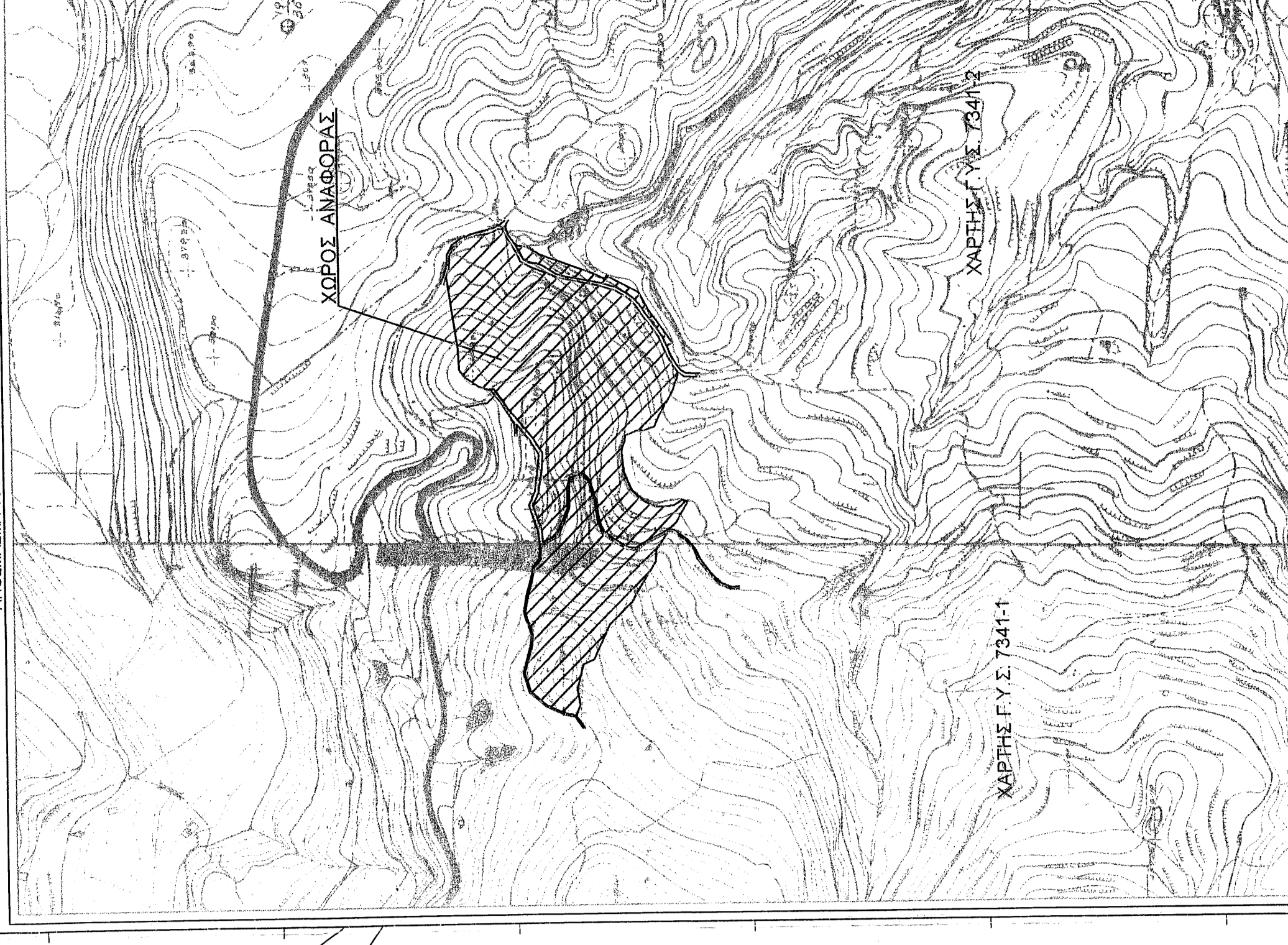

ΛΑΟΥΔΗΣ ΓΕΡΜΑΝΟΣ
 ΠΤΥΧΙΟΥΧΟΣ ΜΗΧΑΝΙΚΟΣ ΔΟΜΙΚΩΝ ΕΡΓΩΝ ΤΕ - ΕΔΕ
 Αριθμός 102 - ΓΕΡΜΑΝΟΣ ΤΑΣ. 2504

ΘΕΜΑ : ΤΟΠΟΓΡΑΦΙΚΟ ΔΙΑΓΡΑΜΜΑ

ΕΡΓΟΛΗΤΕ : ΓΙΑΝΝΟΠΟΥΛΟΣ ΜΙΚΑΗΛΣ ΤΟΥ ΠΑΛΑΠΗΤΗ

ΜΟΚΗΤΗΣ : ΓΙΑΝΝΟΠΟΥΛΟΣ ΜΙΚΑΗΛΣ ΤΟΥ ΠΑΛΑΠΗΤΗ

Νομός : ΑΚΑΘΩΝΙΑΣ
 Δήμος : ΜΥΣΤΡΑ
 Δ.Δ. : ΜΥΣΤΡΑ
 Θέση : ΤΡΟΥΠΕΕΣ - ΕΚΤΟΣ ΟΡΙΩΝ ΟΙΚΙΣΜΟΥ ΜΥΣΤΡΑΣ

ΚΑΜΙΚΑ
 1 : 500
 ΑΡΙΘΜΟΣ 1007

ΚΑΤΗΓΟΡΙΑ ΑΡ. ΣΧΕΔΙΟΥ : Τ1
 ΗΜΕΡΟΜΗΝΙΑ (Παράδοσης) ΚΩΔΙΚΑΣ
 Οκτώβριος 2007 06 ΓΙΑΝΝΟΠΟΥΛΟΣ 1007

Ο ΜΗΧΑΝΙΚΟΣ
 Ο ΤΕΧΝΙΚΟΣ ΥΠΑΛΛΗΛΟΣ

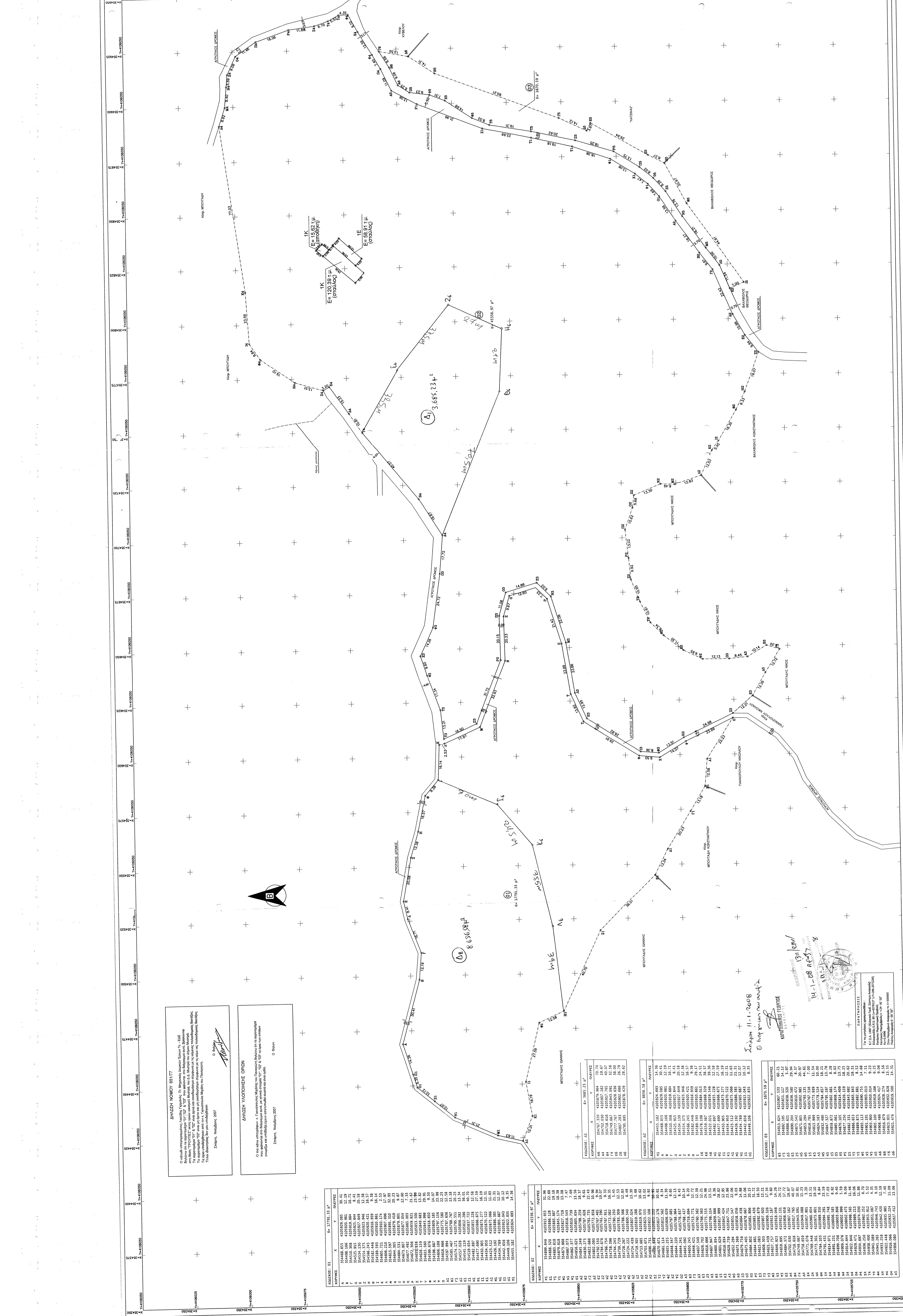

ΔΙΑΧΕΙΡΙΣΤΗΣ ΜΟΚΗΣ 051177
 Ο κύριος υπεύθυνος της μελέτης είναι ο κ. Γεώργιος Λαούδης Γερμανός. Το σχέδιο αποτελεί αντικείμενο της μελέτης που αφορά στην κατασκευή κτιρίων. Το σχέδιο αποτελεί αντικείμενο της μελέτης που αφορά στην κατασκευή κτιρίων. Το σχέδιο αποτελεί αντικείμενο της μελέτης που αφορά στην κατασκευή κτιρίων.

Εταιρεία: Νοέμβριος 2007

ΔΙΑΧΕΙΡΙΣΤΗΣ ΟΡΙΩΝ
 Ο κύριος υπεύθυνος της μελέτης είναι ο κ. Γεώργιος Λαούδης Γερμανός. Το σχέδιο αποτελεί αντικείμενο της μελέτης που αφορά στην κατασκευή κτιρίων. Το σχέδιο αποτελεί αντικείμενο της μελέτης που αφορά στην κατασκευή κτιρίων. Το σχέδιο αποτελεί αντικείμενο της μελέτης που αφορά στην κατασκευή κτιρίων.

Εταιρεία: Νοέμβριος 2007

ΚΟΜΜΑΤΙ	X	Y
1	314482.535	410729.885
2	314483.385	410731.385
3	314484.235	410732.885
4	314485.085	410734.385
5	314485.935	410735.885
6	314486.785	410737.385
7	314487.635	410738.885
8	314488.485	410740.385
9	314489.335	410741.885
10	314490.185	410743.385
11	314491.035	410744.885
12	314491.885	410746.385
13	314492.735	410747.885
14	314493.585	410749.385
15	314494.435	410750.885
16	314495.285	410752.385
17	314496.135	410753.885
18	314496.985	410755.385
19	314497.835	410756.885
20	314498.685	410758.385
21	314499.535	410759.885
22	314499.985	410760.385
23	314500.835	410761.885
24	314501.685	410763.385
25	314502.535	410764.885
26	314503.385	410766.385
27	314504.235	410767.885
28	314505.085	410769.385
29	314505.935	410770.885
30	314506.785	410772.385
31	314507.635	410773.885
32	314508.485	410775.385
33	314509.335	410776.885
34	314510.185	410778.385
35	314511.035	410779.885
36	314511.885	410781.385
37	314512.735	410782.885
38	314513.585	410784.385
39	314514.435	410785.885
40	314515.285	410787.385
41	314516.135	410788.885
42	314516.985	410790.385
43	314517.835	410791.885
44	314518.685	410793.385
45	314519.535	410794.885
46	314520.385	410796.385
47	314521.235	410797.885
48	314522.085	410799.385
49	314522.935	410800.885
50	314523.785	410802.385

ΚΟΜΜΑΤΙ	X	Y
51	314524.635	410803.885
52	314525.485	410805.385
53	314526.335	410806.885
54	314527.185	410808.385
55	314528.035	410809.885
56	314528.885	410811.385
57	314529.735	410812.885
58	314530.585	410814.385
59	314531.435	410815.885
60	314532.285	410817.385
61	314533.135	410818.885
62	314533.985	410820.385
63	314534.835	410821.885
64	314535.685	410823.385
65	314536.535	410824.885
66	314537.385	410826.385
67	314538.235	410827.885
68	314539.085	410829.385
69	314539.935	410830.885
70	314540.785	410832.385
71	314541.635	410833.885
72	314542.485	410835.385
73	314543.335	410836.885
74	314544.185	410838.385
75	314545.035	410839.885
76	314545.885	410841.385
77	314546.735	410842.885
78	314547.585	410844.385
79	314548.435	410845.885
80	314549.285	410847.385
81	314550.135	410848.885
82	314550.985	410850.385
83	314551.835	410851.885
84	314552.685	410853.385
85	314553.535	410854.885
86	314554.385	410856.385
87	314555.235	410857.885
88	314556.085	410859.385
89	314556.935	410860.885
90	314557.785	410862.385
91	314558.635	410863.885
92	314559.485	410865.385
93	314560.335	410866.885
94	314561.185	410868.385
95	314562.035	410869.885
96	314562.885	410871.385
97	314563.735	410872.885
98	314564.585	410874.385
99	314565.435	410875.885
100	314566.285	410877.385

ΚΟΜΜΑΤΙ	X	Y
101	314567.135	410878.885
102	314567.985	410880.385
103	314568.835	410881.885
104	314569.685	410883.385
105	314570.535	410884.885
106	314571.385	410886.385
107	314572.235	410887.885
108	314573.085	410889.385
109	314573.935	410890.885
110	314574.785	410892.385
111	314575.635	410893.885
112	314576.485	410895.385
113	314577.335	410896.885
114	314578.185	410898.385
115	314579.035	410899.885
116	314579.885	410901.385
117	314580.735	410902.885
118	314581.585	410904.385
119	314582.435	410905.885
120	314583.285	410907.385

Σελίδα 11-1-2008
 © Ευχρησιμοποιήσιμο

