

ΣΥΝΤΕΤΑΓΜΕΝΕΣ ΚΟΡΥΦΩΝ  
 Α/Α Χ Υ  
 Α 358518.18 4092910.83  
 Β 358532.02 4092912.83  
 Γ 358556.87 4092920.54  
 Δ 358573.75 4092928.72  
 Ε 358592.71 4092935.64  
 Ζ 358609.71 4092944.66  
 Η 358604.57 4092922.76  
 Θ 358600.27 4092890.55  
 Ι 358590.73 4092860.97  
 Κ 358581.04 4092840.31  
 Λ 358581.76 4092845.90  
 Μ 358544.03 4092852.43  
 Ν 358533.22 4092855.57  
 Ξ 358529.53 4092865.02

ΕΓΓΡΑΦΟ  
 Ο ΕΥΡΕΤΗΣ ΟΥΣΙΑΣ  
 ΣΤΟΙΧΟΣ ΟΠΙΟΙΕΣΙ ΟΥΣΤΙΟΝ  
 ΣΤΑΘΕΡΟΝ ΕΙΝΑΙ  
 ΚΑΙ ΠΡΟΣΑΡΤΗΤΗ ΣΤΗ  
 ΣΕΞΩ/66971  
 ΓΕΩΡΓΙΟΣ Θ. ΖΑΚΙΑΣ  
 Διπλότυπος

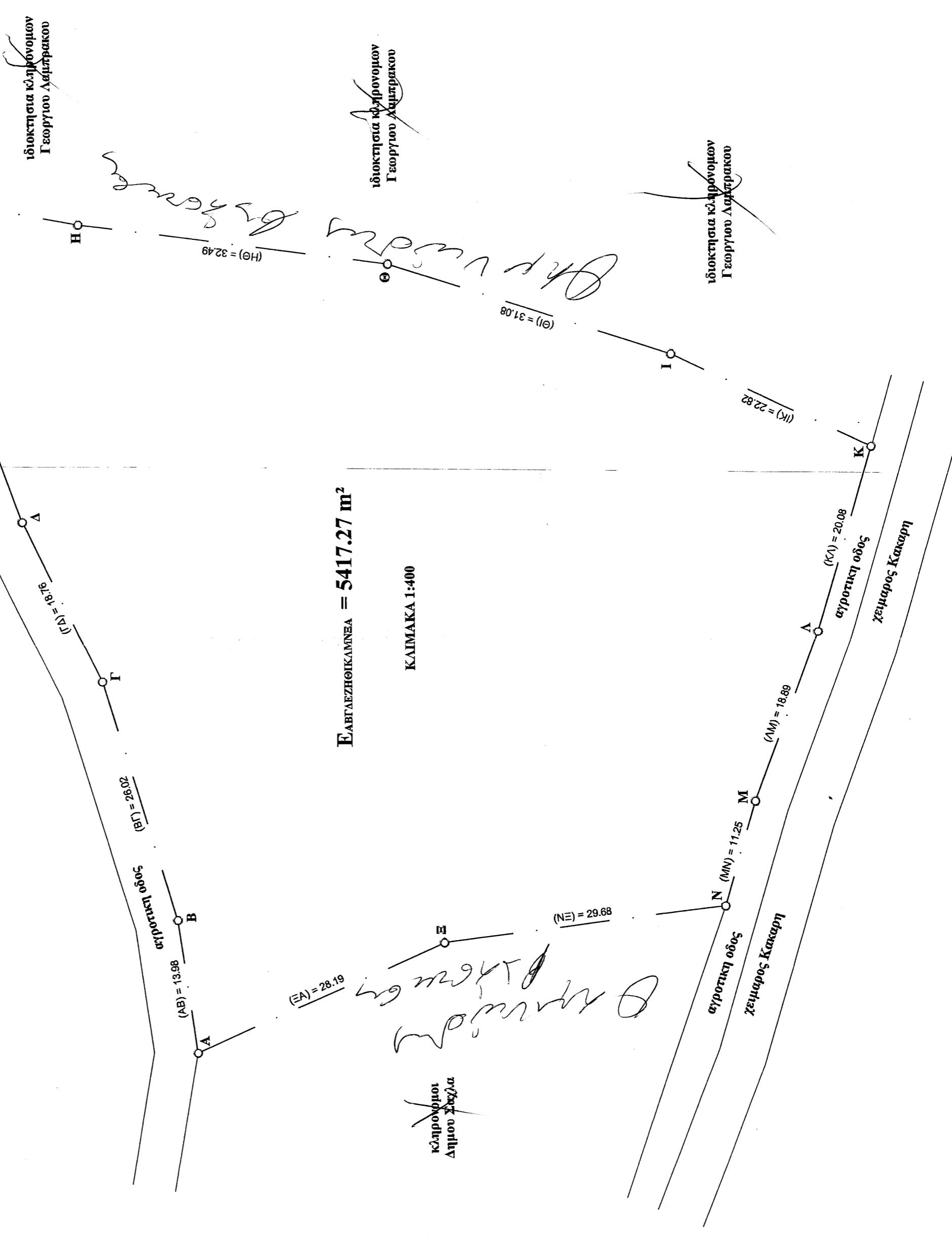

Εμβαδόν:  $5417.27 \text{ m}^2$

ΚΑΙΜΑΚΑ 1:400

κλιροφύτοι  
 Δήμος Σαχ/λα

**ΤΕΧΝΙΚΟ ΓΡΑΦΕΙΟ**  
 Κουλογιαννης Γιωργος • Πολιτικός Μηχανικός Τ.Ε.  
 Λυσαανδρου 64 • Σπάρτη • 2731027372  
 ΚΙΝ. 6978002458 - fax 2731024022 • gkylogiannis@yahoo.gr

**ΤΟΠΟΓΡΑΦΙΚΟ ΔΙΑΓΡΑΜΜΑ**  
 ιδιοκτησίας (ΑΒΓΔΕΖΗΘΙΚΑΜΝΞ) στη θέση "Κατω Αμπελιά" εκτός οικισμού Διοπατάμων και εντός της κτηματικής περιφέρειας του Δ.Δ. Αναγείων του Δ. Φαριδος

ιδιοκτησία: **Ευδία Ηλία**

**ΥΠΟΜΝΗΜΑ**

εμβαδόν: **ΕΑΒΓΔΕΖΗΘΙΚΑΜΝΞΑ = 5857.90 m<sup>2</sup>**

δηλώση Ν. 651 / 77

**οροι δομησης**  
 εκτός οικισμού  
 Π.Δ. 24-5-85 (ΦΕΚ 270 Α' / 31-5-85)  
 σύστημα δομησης: ελεύθερη κατασκευή κτηρίου  
 αριστερά (π/β): 25' - / - / 4000  
 μέγιστη κάλυψη: 10 %  
 μέγιστο υψος: 7.50 m + 1.20 m για σπηλι  
 μέγιστη δομηση:  
 Ε ≤ 4000 m<sup>2</sup> 200.00 m<sup>2</sup>  
 4000 m<sup>2</sup> < Ε ≤ 8000 m<sup>2</sup> 200.00 m<sup>2</sup> + (Ε - 4000) · 0.02  
 8000 m<sup>2</sup> < Ε 280.00 m<sup>2</sup> + (Ε - 8000) · 0.02

δηλώνω υπεθύνω ότι η ιδιοκτησία (ΑΒΓΔΕΖΗΘΙΚΑΜΝΞΑ) είναι: αρτια κατά κανόνα και οικοδομησιμη σύμφωνα με τις πολεοδομικές διατάξεις που ισχύουν

**Ο ΜΗΧΑΝΙΚΟΣ**

**ΠΑΡΑΤΗΡΗΣΕΙΣ**  
 τα ορια υποδείχθηκαν και υλοποιήθηκαν σωστά από την κ. Ευδία Παναγιωτά υπογραφή

ΓΕΩΡΓΙΟΣ ΑΘΑΝ. ΚΟΥΛΟΥ  
 ΠΟΛΙΤΙΚΟΣ ΜΗΧΑΝΙΚΟΣ  
 ΕΛΛΗΝΙΚΗ ΔΗΜΟΚΡΑΤΙΑ  
 ΕΠΙΣΤΗΜΟΝΙΚΟ ΣΤΑΜΑΤΙΔΙΟΝ  
 ΚΑΡΑΪΟΥ 64 - ΣΠΑΡΤΗ  
 Τ.Κ. 27310  
 ΤΗΛ: 6978002458  
 ΚΙΝ: 6978002458

κλίμακα: 1:400  
 ημερ/νια: Απρ. 2008  
 αρ. σχέδιου  
**030**