

Ανήκει στο αριθμό 3677/18-10-10 έγγραφο Δίνοσης Δασών Λασιθίου
 Άγιος Νικόλαος 18-10-10
 ΘΕΩΡΗΘΗΚΕ
 Αναστασιανός Τροισιδάκης
 της Δίνοσης Δασών Λασιθίου
 Συλλειτουργός, Εμμανουήλ
 Δασολόγος

ΤΟΠΟΓΡΑΦΙΚΟ ΔΙΑΓΡΑΜΜΑ

ΙΔΙΟΚΤΗΤΗΣ:	Ι. ΧΡΙΣΤΙΝΑΚΗΣ ΑΝΩΝΥΜΗ ΕΤΑΙΡΕΙΑ ΓΕΝΙΚΩΝ ΕΠΙΧΕΙΡΗΣΕΩΝ
ΘΕΣΗ:	"ΤΣΟΥΡΛΕΣ" ΤΟΥ Δ.Δ. ΚΑΛΟΥ ΧΩΡΙΟΥ ΤΟΥ ΔΗΜΟΥ ΑΓΙΟΥ ΝΙΚΟΛΑΟΥ
ΘΕΜΑ ΣΧΕΔΙΟΥ:	ΑΠΟΤΥΠΩΣΗ ΙΔΙΟΚΤΗΣΙΑΣ
ΑΡΙΘΜΟΣ ΣΧΕΔΙΟΥ	Ο ΜΗΧΑΝΙΚΟΣ
1	 ΣΠΥΡΙΔΩΝ Γ. ΑΛΕΞΑΚΗΣ ΠΟΛΙΤΙΚΟΣ ΜΗΧΑΝΙΚΟΣ ΑΡ. ΜΗΤΡΩΟΥ Τ.Ε.Ε. 109405 ΠΑΣΙΦΑΗΣ 3 - ΗΡΑΚΛΕΙΟ ΚΡΗΤΗΣ ΤΗΛ. 2810 221825 - ΚΙΝ. 6972 188669 ΑΦΜ 141367247 - Β' ΔΟΥ ΗΡΑΚΛΕΙΟΥ
ΚΛΙΜΑΚΑ 1:250	
ΙΟΥΝΙΟΣ 2010	
ΤΕΧΝΙΚΟ ΓΡΑΦΕΙΟ ΜΕΛΕΤΩΝ	
ΣΠΥΡΙΔΩΝ Γ. ΑΛΕΞΑΚΗΣ ΠΟΛΙΤΙΚΟΣ ΜΗΧΑΝΙΚΟΣ	
ΠΑΣΙΦΑΗΣ 3 ΗΡΑΚΛΕΙΟ ΚΡΗΤΗΣ - ΤΗΛ. 2810 221825	

ΑΠΟΣΠΑΣΜΑ ΧΑΡΤΗ Γ.Υ.Σ. ΚΛΙΜΑΚΑ 1:10,000

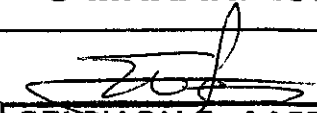
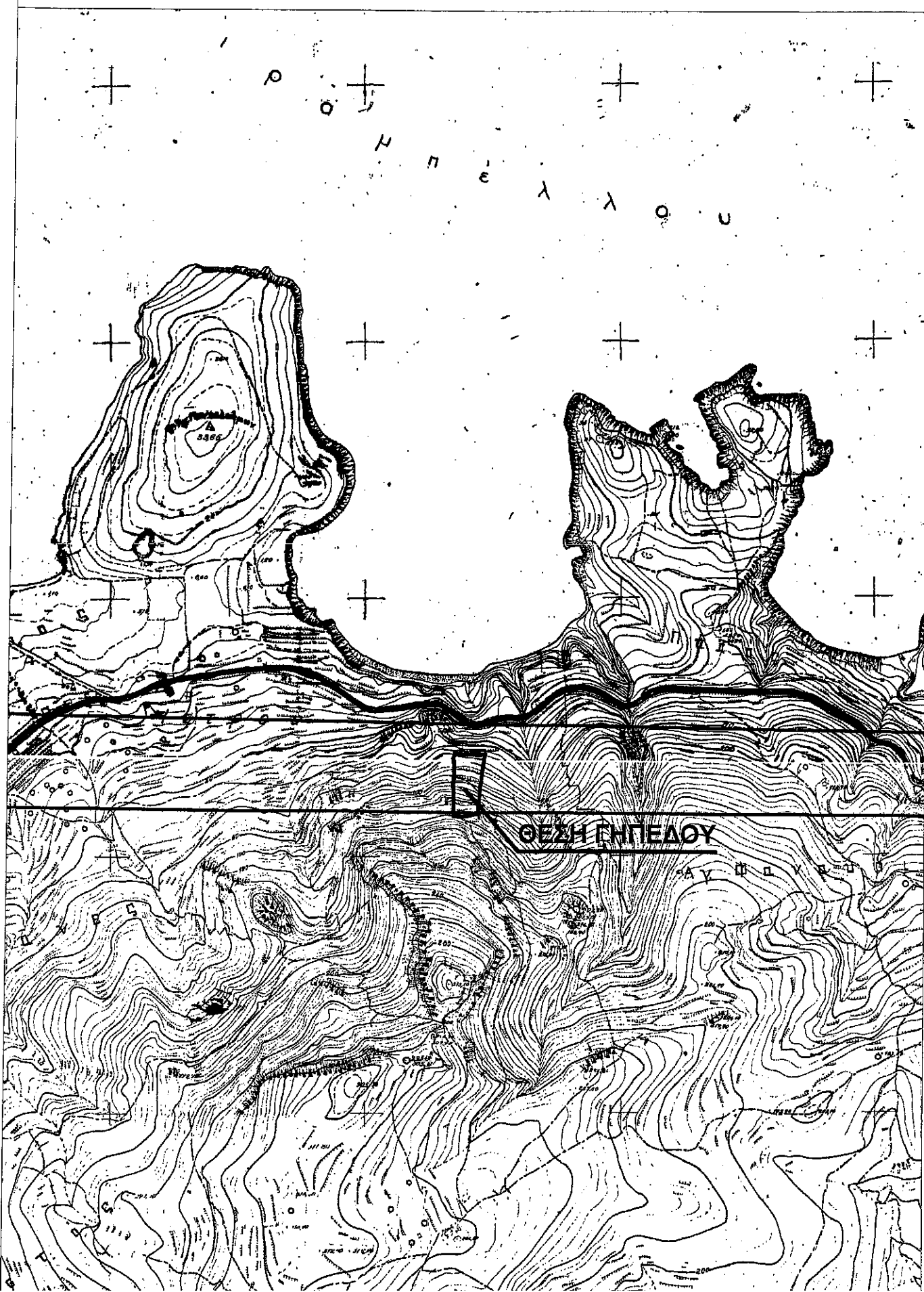

3887900

3887875

658800

658825

ΙΔ. ΜΑΥΡΗΣ ΔΗΜΗΤΡΙΟΣ-ΧΡΙΣΤΟΔΟΥΛΟΣ

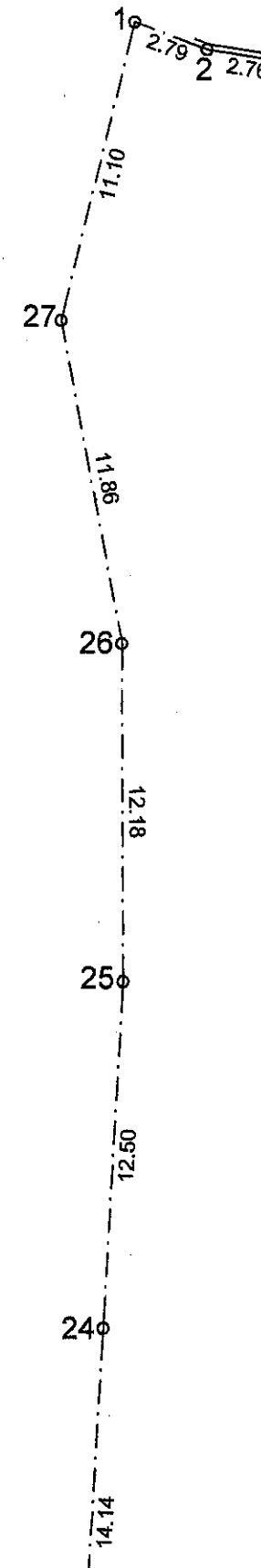

ΣΥΜΒΟΛΙΣΜΟΙ	
-----	ΓΡΑΜΜΗ ΥΨΗΛΗΣ ΤΑΣΗΣ Δ.Ε.Η.
.....	ΟΡΙΟ ΔΟΥΛΕΙΑΣ Δ.Ε.Η.
- - - - -	ΟΡΙΟ ΙΔΙΟΚΤΗΣΙΑΣ
=====	ΡΕΙΘΡΟ
o S1	ΠΟΛΥΓΩΝΙΚΟ ΣΗΜΕΙΟ

ΣΥΝΤΕΤΑΓΜΕΝΕΣ ΚΟΡΥΦΩΝ ΚΑΙ ΜΗΚΗ ΠΛΕΥΡΩΝ ΓΗΠΕΔΟΥ			
Κορυφή	X	Y	L _{i,i+1}
1	658833.864	3887910.776	2.79
2	658836.482	3887909.809	2.76
3	658839.216	3887909.408	10.86
4	658850.065	3887908.827	7.08
5	658857.118	3887908.263	5.01
6	658862.131	3887908.311	5.24
7	658867.363	3887908.633	4.50
8	658871.862	3887908.691	3.25
9	658875.111	3887908.802	5.01
10	658880.110	3887908.453	2.50
11	658882.610	3887908.440	5.52
12	658888.078	3887909.179	2.50
13	658890.535	3887909.619	3.21
14	658893.437	3887910.987	9.93
15	658891.416	3887901.265	58.04
16	658885.237	3887843.553	12.01
17	658884.274	3887831.582	37.69
18	658881.989	3887793.961	30.02
19	658852.829	3887786.820	17.92
20	658834.937	3887787.829	16.84
21	658833.920	3887804.634	12.46
22	658833.944	3887817.090	32.51
23	658832.218	3887849.554	14.14
24	658833.008	3887863.670	12.50
25	658833.659	3887876.154	12.18
26	658833.539	3887888.337	11.86
27	658831.263	3887899.980	11.10
ΕΜΒΑΔΟ ΓΗΠΕΔΟΥ Ε = 6,354.84μ ²			

