

ΤΟΠΟΓΡΑΦΙΚΟ ΔΙΑΓΡΑΜΜΑ

ΙΔΙΟΚΤΗΤΗΣ: Ι. ΧΡΙΣΤΙΝΑΚΗΣ ΑΝΩΝΥΜΗ ΕΤΑΙΡΕΙΑ ΓΕΝΙΚΩΝ ΕΠΙΧΕΙΡΗΣΕΩΝ

ΘΕΣΗ: «ΞΕΡΟΠΟΤΑΜΟΣ» ΤΟΥ Δ.Δ. ΚΑΛΟΥ ΧΩΡΙΟΥ ΤΟΥ ΔΗΜΟΥ ΑΓΙΟΥ ΝΙΚΟΛΑΟΥ

ΘΕΜΑ ΣΧΕΔΙΟΥ: ΑΠΟΤΥΠΩΣΗ ΙΔΙΟΚΤΗΣΙΑΣ

ΑΡΙΘΜΟΣ ΣΧΕΔΙΟΥ	Ο ΜΗΧΑΝΙΚΟΣ
1	 ΣΠΥΡΙΔΩΝ Γ. ΑΛΕΞΑΚΗΣ ΠΟΛΙΤΙΚΟΣ ΜΗΧΑΝΙΚΟΣ ΑΡ. ΜΗΤΡΩΟΥ Τ.Ε.Ε. 109405 ΠΑΣΙΦΑΗΣ 3 - ΗΡΑΚΛΕΙΟ ΚΡΗΤΗΣ ΤΗΛ. 2810 221825 - ΚΙΝ. 6972 188669 ΑΦΜ 141367247 - Β' ΔΟΥ ΗΡΑΚΛΕΙΟΥ
ΚΛΙΜΑΚΑ 1:500	
ΙΟΥΝΙΟΣ 2010	

ΤΕΧΝΙΚΟ ΓΡΑΦΕΙΟ ΜΕΛΕΤΩΝ

ΣΠΥΡΙΔΩΝ Γ. ΑΛΕΞΑΚΗΣ ΠΟΛΙΤΙΚΟΣ ΜΗΧΑΝΙΚΟΣ

ΠΑΣΙΦΑΗΣ 3 ΗΡΑΚΛΕΙΟ ΚΡΗΤΗΣ - ΤΗΛ. 2810 221825

ΑΠΟΣΠΑΣΜΑ ΧΑΡΤΗ Γ.Υ.Σ. ΚΛΙΜΑΚΑ 1:10,000

ΒΡΥΟΝΗΣΙ

ΘΕΣΗ ΓΗΠΕΔΟΥ

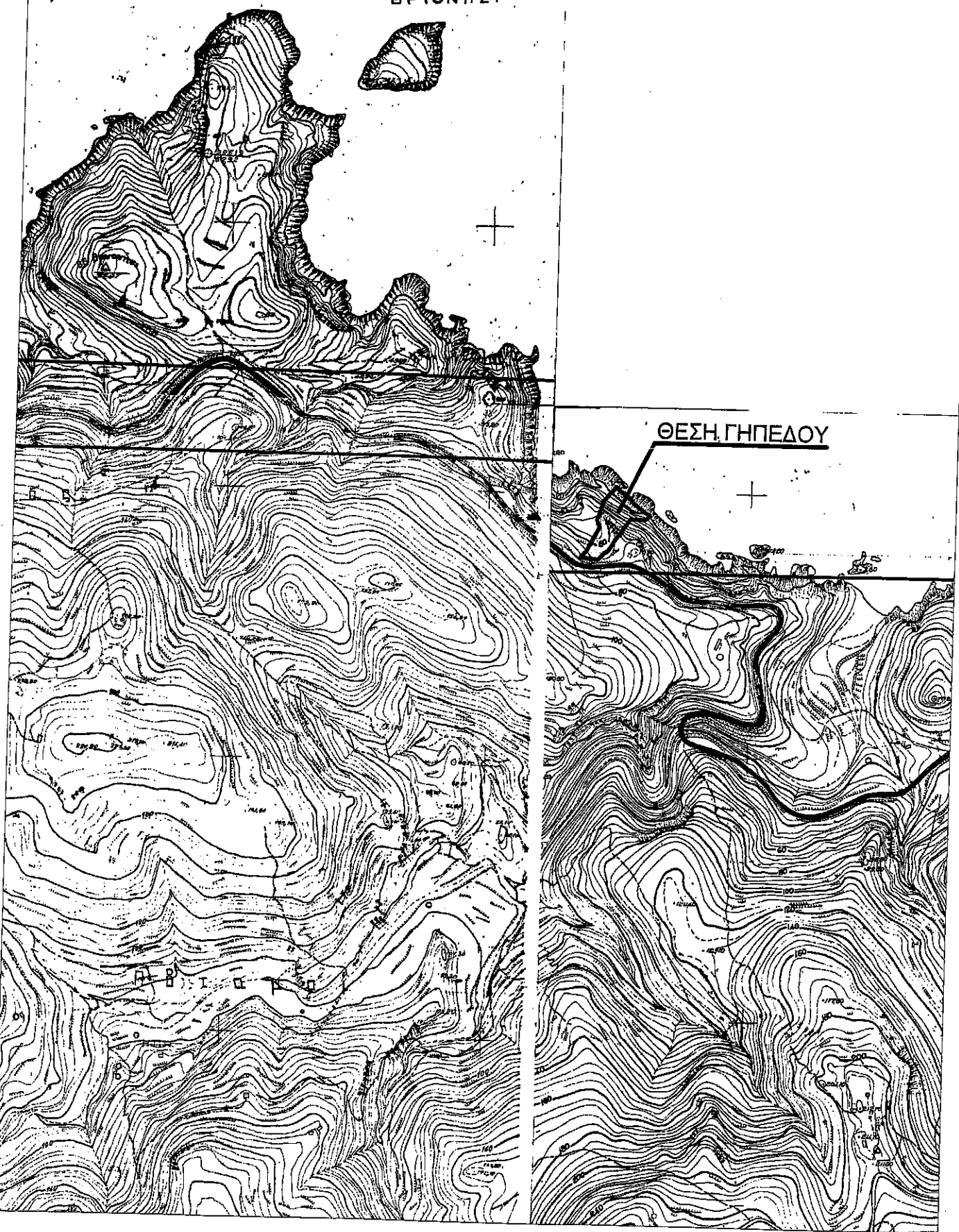

3887800

3887750

3887700

660800

660850

ΑΡΙΘΜΟΣ ΠΡΑΞΕΩΣ

ΘΕΩΡΗΘΗΚΕ
και ακολουθεί την υπ' αριθμ. 1681/2012
Απόφαση της Ε.Ε.Δ.Α. Νομού Λασιθίου
της οποίας αποτελεί αναπόσπαστο τμήμα
Ανδρέας Νικόλαος 28/12/2012



Πρόεδρος της Επιτροπής
Ανδρέας Νικόλαος
Διευθυντής

ΙΔ. ΑΛΕΞΗ ΕΛΕΝΗ ΚΑ
ΚΑΒΟΥΣΑΝΟΥ ΜΑΡΙΑ

ΣΥΝΤΕΤΑΓΜΕΝΕΣ ΚΟΡΥΦΩΝ ΚΑΙ ΜΗΚΗ ΠΛΕΥΡΩΝ ΓΗΠΕΔΟΥ

Κορυφή	X	Y	$L_{i,j+1}$
1	660842.045	3887646.868	15.47
2	660852.499	3887658.266	49.80
3	660874.892	3887702.747	0.31
4	660874.931	3887703.055	1.42
5	660875.367	3887704.407	4.10
6	660873.615	3887708.114	3.56
7	660872.229	3887711.397	3.61
8	660870.826	3887714.718	4.54
9	660870.281	3887719.224	12.03
10	660874.180	3887730.608	24.04
11	660881.492	3887753.504	20.20
12	660893.940	3887769.418	15.74
13	660903.638	3887781.815	12.46
14	660912.580	3887773.141	17.20
15	660926.087	3887762.487	4.10
16	660929.360	3887760.017	10.42
17	660936.510	3887752.436	41.38
18	660969.860	3887727.940	11.00
19	660961.400	3887720.910	28.48
20	660932.920	3887720.860	37.11
21	660912.330	3887689.990	15.05
22	660903.670	3887677.680	8.34
23	660899.800	3887670.290	12.51
24	660893.360	3887659.570	8.28
25	660886.300	3887655.240	17.75
26	660874.647	3887641.851	3.63
27	660871.119	3887642.708	8.78
28	660862.409	3887643.807	5.08
29	660857.358	3887644.345	8.20
30	660849.163	3887644.732	4.29
31	660844.926	3887645.413	3.23

ΕΜΒΑΔΟ ΓΗΠΕΔΟΥ Ε = 6,748.34μ²

