

ΑΡΤΙΟΤΗΤΑ: 4.000 μ2
 ΜΕΙΣΤΗ ΔΟΜΗΣΗ: 200 μ2 (για κατοικία)
 ΣΤΗΤΕΛΕΣΤΗΣ ΚΑΛΥΨΗΣ: 0,10
 ΑΡΙΘΜΟΣ ΟΡΟΦΩΝ: 2
 ΜΕΓΙΣΤΟ ΤΥΦΟΣ: 7,5 Μ

2. ΤΠΕΤΟΤΗΝΗ ΔΗΛΩΣΗ ΜΗΧΑΝΙΚΟΥ

Τα παραπλεύρως γήπεδα με στοιχεία (1-2-3-...-41-42-43-1) και εμβαδόν E = 11.584,73 τμ είναι εκτός σχεδίου και εκτός οικισμού - Δ.Δ. Βραχασίου - Δήμου Αγ. Νικολάου στη θέση " Νερόλακος " .
 Εντάσσεται εντός της ΠΕΠ. 2α - ζώνης ΣΧΟΟΑΠ Νεαπόλεως και είναι εκτός περιοχής προς πολεοδόμηση.

Επίσης βρίσκεται εντός της αρχαιολογικής Ζώνης Β Μαλλίων
 Είναι άρτιο και οικοδομήσιμο σύμφωνα με τις ισχύουσες σήμερα πολεοδομικές διατάξεις.

Το παραπλεύρως γήπεδο όπως υφίσταται σήμερα, δεν αποτελεί τμήμα μεγαλύτερης έκτασης σύμφωνα με το Ν.651/77 κατά δήλωση του ιδιοκτήτη.

Τα όρια τα υπέδειξε ο εκπρόσωπος του ιδιοκτήτη , Νικόλαος Βιδάλης που ήταν παρών κατά τη μέτρηση.

Από αυτό δεν διέρχεται ρέμα ή γραμμή υψηλής τάσης της ΔΕΗ και κατά συνέπεια δεν επηρεάζεται από τις σχετικές με αυτά αποστάσεις.

Το εικονιζόμενο γήπεδο δεν υπάγεται στις διατάξεις του Ν.1337/83, και κατά συνέπεια δεν έχει υποχρέωση σε γή και χρήμα.

Έχει απόσταση από τη θάλασσα 469,00 μ. περίπου

Στο παρών τοπογραφικό διάγραμμα δεν έχει γίνει έλεγχος τίτλων ιδιοκτησίας.

- 0 -
 ΜΗΧΑΝΙΚΟΣ

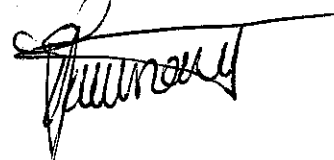



3. ΔΗΛΩΣΗ ΤΟΠΟΠΟΙΗΣΗΣ ΟΡΙΩΝ

Ο παρακάτω υπογεγραμμένος ιδιοκτήτης του παραπλεύρως εικονιζόμενου γηπέδου, με στοιχεία (1-2-3-...-41-42-43-1) , δηλώνω ότι τα όρια που έχουν υλοποιηθεί σε αυτό είναι ορθά .

-0-
 ΔΗΛΩΩ

ΘΕΩΡΗΘΗΚΕ
 και ακολουθεί την υπ' αριθμ. 19/2016
 Απόφαση της Ε.Ε.Δ.Α. Νομού Λασιθίου
 της οποίας αποτελεί αναπόσπαστο τμήμα
 Άγιος Νικόλαος... 22/02/2017
 Γραμματέας της Επιτροπής
 Δ. Η. Μ. Παναγιώτα
 Δασοφύλακας
 286624-07-2014
 29-07-2014
 ΔΙΝΤΗΣ ΔΑΣΩΝ ΛΑΣΙΘΙΟΥ
 ΕΜΜΑΝΟΥΗΛ ΣΥΛΛΙΓΑΡΟΣ
 ΔΑΣΟΛΟΓΟΣ

Έργο: **ΤΟΠΟΓΡΑΦΙΚΟ ΔΙΑΓΡΑΜΜΑ**

Θέση: **ΕΚΤΟΣ ΟΙΚΙΣΜΟΥ ΑΓ ΒΑΡΒΑΡΑΣ -"ΝΕΡΟΛΑΚΟΣ"**
Δ.Δ. ΒΡΑΧΑΣΙΟΥ

ιδιοκτήτης: **ΔΙΑΛΥΝΑΣ ΝΙΚΟΛΑΟΣ**
 εργοδότης: **ΒΙΔΑΛΗΣ ΝΙΚΟΛΑΟΣ**

* Τοπογραφικό Διάγραμμα

Σ.ΒΙΔΑΛΗΣ - Ε.ΓΩΝΙΩΤΑΚΗΣ Ο.Ε.
 ΜΕΛΕΤΕΣ - ΕΠΙΒΑΘΕΙΣ - ΚΑΤΑΣΚΕΤΕΣ - ΤΟΠΟΓΡΑΦΙΚΑ
 ΒΙΔΑΛΗΣ ΕΤΣΤΑΘΙΟΣ ΓΩΝΙΩΤΑΚΗΣ ΕΜΜΑΝΟΥΗΛ
 ΤΕΧΝ/ΓΟΣ ΠΟΛ.ΜΗΧ.ΤΕΙ ΗΡ. ΠΟΛΙΤΙΚΟΣ ΜΗΧΑΝΙΚΟΣ Ε.Μ.Π.
 ΚΑΠΕΤΑΝ ΦΑΦΟΥΤΗ 1 & Τηλ. : 28410-82429 & 28410-88070
 ΚΩΝ/ΝΟΥ ΠΑΛΑΙΟΛΟΓΟΥ 20 - 72100 Φαξ : 28410-82445
 ΑΓ.ΝΙΚΟΛΑΟΣ - ΚΡΗΤΗ Κινητά : 6944.506193(Σ)-6977.428374(Μ)
 E-mail : goniol@otenet.gr (Μ)
 E-mail : vidalistathis@yahoo.gr (Σ)

κλίμακα: 1/500

ημερ. : ΦΕΒΡΟΥΑΡΙΟΣ 2014

σχέδιο:

κωδικός:

T-1

Ε.Ε. ΓΩΝΙΩΤΑΚΗΣ Ο.Ε.
 ΜΕΛΟΣ ΤΕΛ. Κ.Π. ΠΑΛΑΙΟΛΟΓΟΥ 20 - 72100 ΑΓ. ΝΙΚΟΛΑΟΥ - ΚΡΗΤΗ
 ΤΗΛ 28410 82069 - ΚΙΝ 6977 428374

ΕΜΜΑΝΟΥΗΛ ΣΥΛΛΙΓΑΡΟΣ
 ΔΙΠΛΩΜ. ΠΟΛΙΤΙΚΟΣ ΜΗΧΑΝΙΚΟΣ Ε.Μ.Π.
 ΜΕΛΟΣ ΤΕΛ. Κ.Π. ΠΑΛΑΙΟΛΟΓΟΥ 20 - 72100 ΑΓ. ΝΙΚΟΛΑΟΥ - ΚΡΗΤΗ
 ΑΦΜ 045941018 - ΑΔΥ ΑΓ.ΝΙΚΟΛΑΟΥ
 ΤΗΛ 28410 82069 - ΚΙΝ 6977 428374

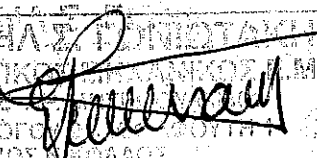

ΥΠΟΛΟΓΙΣΜΟΣ ΕΜΒΑΔΟΥ ΓΗΠΕΔΩΝ ΜΕ ΧΡΗΣΗ
 ΤΩΝ ΣΥΝΤΕΤΑΓΜΕΝΩΝ ΤΩΝ ΚΟΡΥΦΩΝ ΤΟΥΣ
 ΣΥΣΤΗΜΑ ΑΝΑΦΟΡΑΣ ΕΓΣΑ 87
 $E = 1/2 \sum [(X_i + (X_{i+1})) * (\Psi_i - (\Psi_{i+1}))]$

α/α	χ	ψ
1	636471.26	3906557.70
2	636475.46	3906568.12
3	636475.66	3906575.27
4	636471.65	3906586.19
5	636466.92	3906593.84
6	636458.27	3906602.18
7	636444.06	3906598.52
8	636435.58	3906596.60
9	636432.97	3906595.54
10	636422.07	3906590.87
11	636416.45	3906586.39
12	636404.78	3906576.32
13	636395.51	3906570.93
14	636371.27	3906558.58
15	636336.09	3906546.12
16	636314.39	3906546.31
17	636301.65	3906546.42
18	636285.94	3906546.06
19	636280.35	3906546.80
20	636280.19	3906540.56
21	636280.58	3906536.36
22	636279.91	3906532.22
23	636279.13	3906529.06
24	636278.26	3906524.76
25	636277.31	3906521.12
26	636275.60	3906517.00
27	636271.67	3906508.21
28	636274.69	3906507.82
29	636303.42	3906503.40
30	636323.52	3906503.52
31	636344.88	3906503.29
32	636374.92	3906504.82
33	636396.21	3906505.94
34	636427.68	3906509.19
35	636436.89	3906510.44
36	636449.15	3906510.41
37	636460.10	3906510.18
38	636461.49	3906510.02
39	636460.94	3906514.76
40	636460.39	3906519.47
41	636461.00	3906525.08
42	636464.47	3906534.02
43	636468.09	3906541.55

$E = 1/2 \sum [(X_i + (X_{i+1})) * (\Psi_i - (\Psi_{i+1}))]$
 $E = 11.584,73 \text{ τμ}$

* Η αποτύπωση είναι ενταγμένη στο ελληνικό κρατικό
 έγινε με γεωδαιτικό G.P.S Topcon-Hiper-pro (κατα
 * Η εξάρτηση έγινε με χρήση σταθμού αναφοράς ιδιωτι
 εγκατασταθεί στο ορτέδιο Λασιθίου.

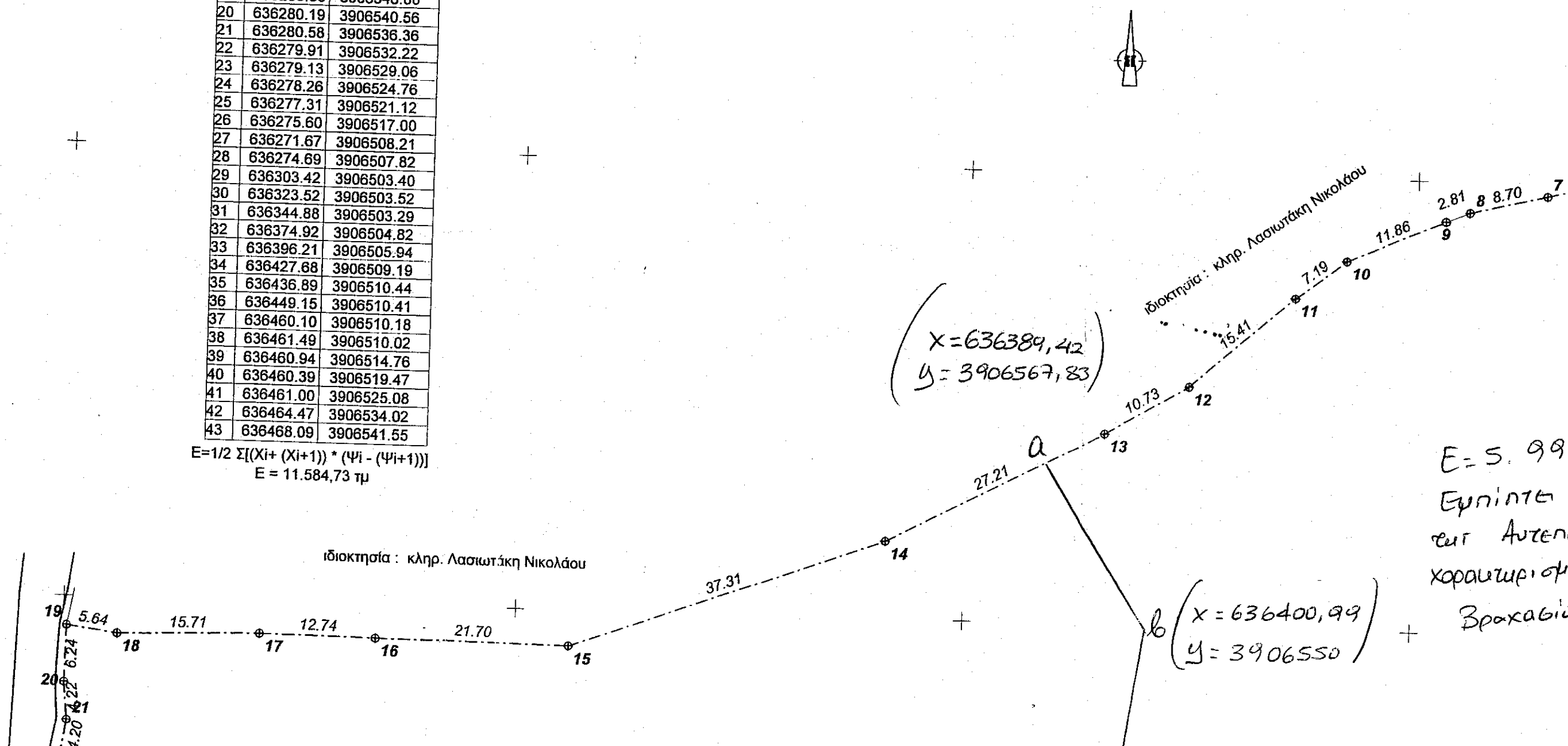

25	636277.31	3906521.12
26	636275.60	3906517.00
27	636271.67	3906508.21
28	636274.69	3906507.82
29	636303.42	3906503.40
30	636323.52	3906503.52
31	636344.88	3906503.29
32	636374.92	3906504.82
33	636396.21	3906505.94
34	636427.68	3906509.19
35	636436.89	3906510.44
36	636449.15	3906510.41
37	636460.10	3906510.18
38	636461.49	3906510.02
39	636460.94	3906514.76
40	636460.39	3906519.47
41	636461.00	3906525.08
42	636464.47	3906534.02
43	636468.09	3906541.55

$E = 1/2 \sum [(X_i + (X_{i+1})) * (\Psi_i - (\Psi_{i+1}))]$
 $E = 11.584,73 \text{ τμ}$

