

ΤΟΠΟΓΡΑΦΙΚΟ ΔΙΑΓΡΑΜΜΑ ΚΛ 1 : 500

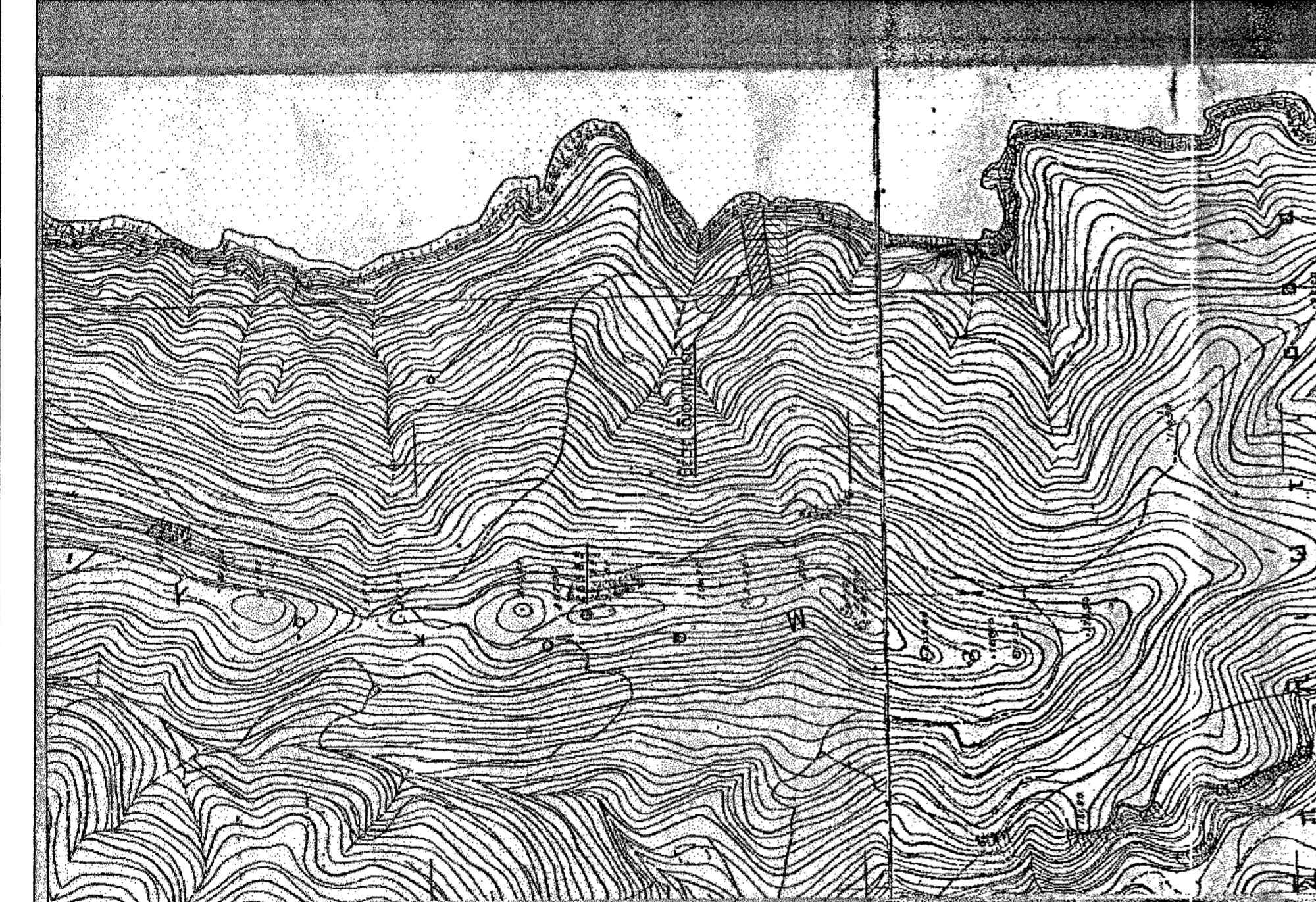

ΑΠΟΣΤΑΣΙΑ ΧΑΡΤΗ Γ.Λ.Σ (9518-1 & 9518-3) ΚΛ 1 : 5000

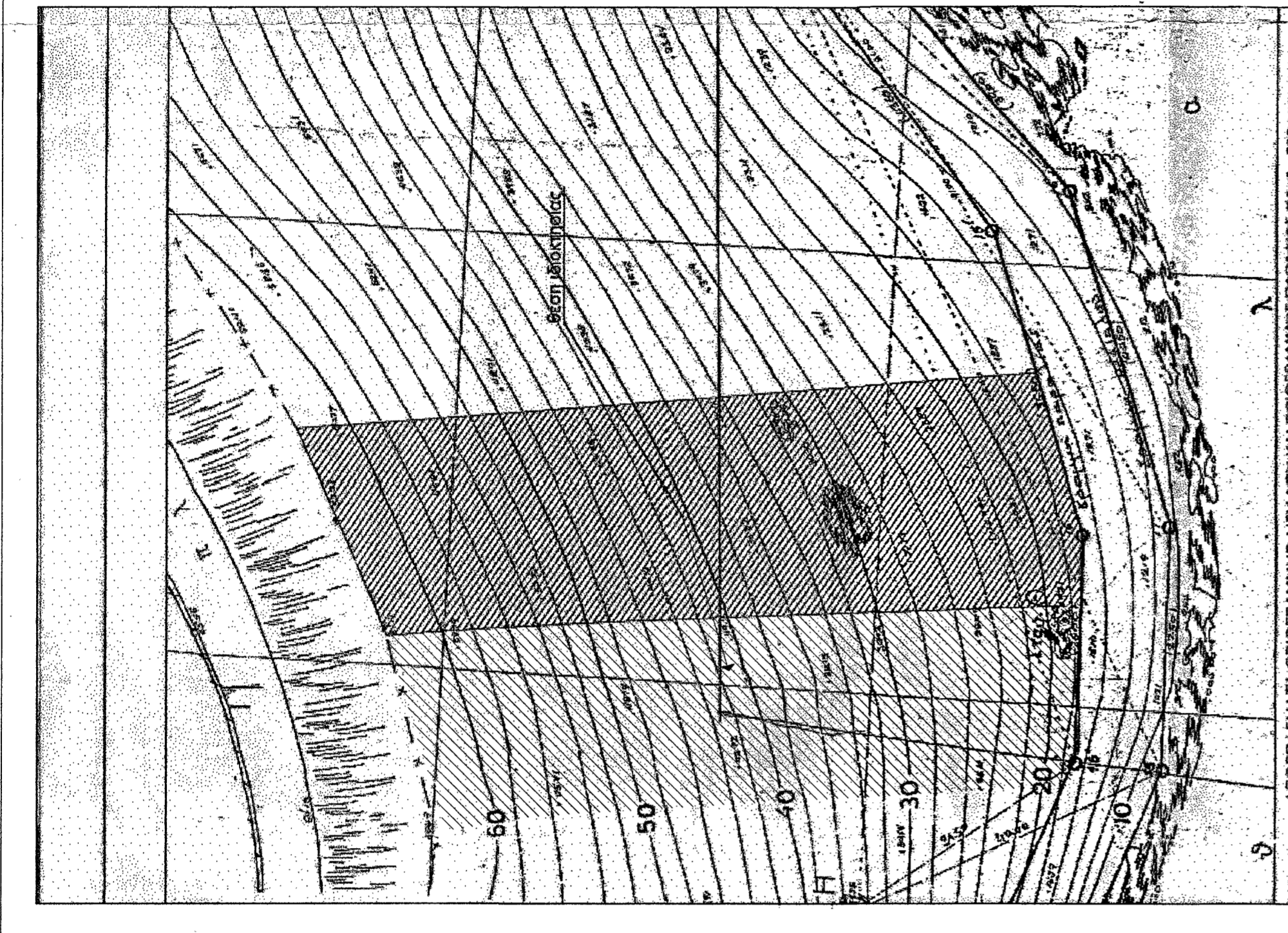

ΑΠΟΣΤΑΣΙΑ ΟΡΙΟΓΡΑΜΜΗΣ ΑΓΙΛΙΟΥ ΚΑΙ ΟΡΙΟΓΡΑΜΜΗΣ ΠΑΡΑΛΙΑΣ ΚΛ 1 : 500

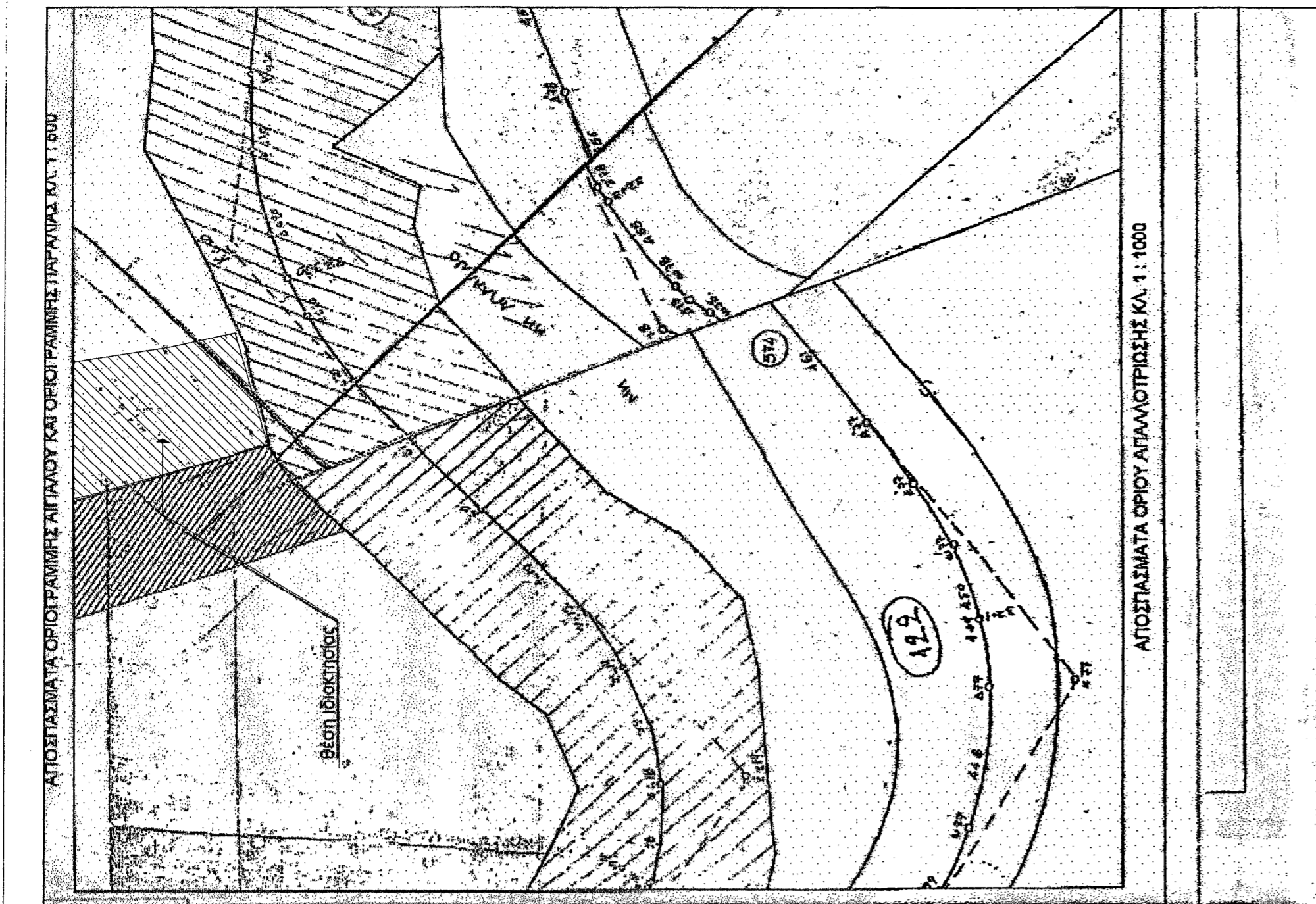

ΑΠΟΣΤΑΣΙΑ ΟΡΙΟΥ ΑΠΛΑΝΟΤΡΙΣΗΣ ΚΛ 1 : 1000

**ΤΕΧΝΙΚΟ ΓΡΑΦΕΙΟ**  
ΡΕΝΑ ΒΑΡΔΑΚΗ  
ΠΑΠΑΔΑΚΗ

ΕΡΓΟΣΤΑΣΙΑ  
ΕΛΕΥΘΕΡΙΑ ΣΤΑΜΑΤΙΟΥ  
Ο ΓΡΑΜΜΑΤΕΥΣ

ΕΡΓΟ  
ΤΟΠΟΓΡΑΦΙΚΗ ΑΠΟΤΙΜΩΣΗ για ΒΕΒΑΙΩΣΗ ΔΑΥΡΧΕΙΟΥ

ΔΗΜΟΣ  
ΠΕΡΟΧΗ

ΓΕΩΤΕΧΝΙΚΟ  
ΣΜΟΛΟΓΗ

ΣΧΕΔΙΟ  
ΤΟΠΟΓΡΑΦΙΚΟ ΔΙΑΓΡΑΜΜΑ

ΗΜΕΡΟΜΗΝΙΑ  
ΙΟΥΝΙΟΣ 2014

ΜΕΛΕΤΗΤΗΣ  
ΡΕΝΑ ΒΑΡΔΑΚΗ  
— ΠΑΠΑΔΑΚΗ

ΑΡΙΘΜΟΣ ΣΧΕΔΙΟΥ  
Τ.1

ΑΡΙΘΜΟΣ ΚΑΔ  
1800

ΑΡΙΘΜΟΣ ΕΛΛΗΝΙΚΟΥ ΔΗΜΟΤΙΚΟΥ ΔΑΜ.  
ΡΟΦΙΑΣ

ΑΡΙΘΜΟΣ ΣΧΕΔΙΟΥ  
Τ.1

ΑΡΙΘΜΟΣ ΜΗΧΑΝΙΚΟΣ  
ΚΟΥΚΟΥΝΑ ΚΩΝ. ΟΛΥΜΠΙΑ

ΕΡΕΥΝΗ ΒΑΡΔΑΚΗ-ΠΑΠΑΔΑΚΗ  
ΠΛΑΤΕΙΑΣ ΣΧΟΛΗΣ ΠΑΡΕΛΛΗΛΟΥ 91170  
ΛΕΩΦΟΡΟΣ ΠΑΡΕΛΛΗΛΟΥ 224 - ΛΑΡΙΣΣΗ  
ΤΗΛ: 210 2404295

8033/04.11.2014  
04.11.2014

ΟΡΟΙ ΔΟΛΗΣΗΣ (Π.Δ.24-5-85/ΦΕΚ 270Δ-31-5-85)  
(Ν.3212-24-12-2003/ΦΕΚ 308Α/31-12-2003)

Αμοιβή	281-4000,12
Για γήπεδο με πρόσβαση σε εθνικές, επαρχιακές, δημοτικές και κοινοτικές οδούς	451-501-4000,12
Κατα παραγγελία-ως προγραμματισμένα της 31-2-2003	4000,12
δημοτικές και κοινοτικές οδούς ως προγραμματισμένα της 12-11-1992	101-151-750,12
δημοτικές και κοινοτικές οδούς ως προγραμματισμένα της 17-10-1978	291-401-2000,12
Συντελεστής διαίτησης	200,02
Ποσοστό καλύψεως	1,0%
Μήνιστο Υψηλ.	7,50μ

Σημείο	X	Y	Εμβαδόν	X	Y
1	594016,190	3914824,282	12	594051,882	3914828,960
2	594016,227	3914824,223	13	594043,968	3914828,006
3	594016,808	3914817,213	14	594033,515	3914828,507
4	594033,941	3914801,086	15	594025,415	3914825,777
5	605009,488	3907700,027	16	594100,521	3914809,248
6	594039,888	3914801,741	17	594090,809	3914809,448
7	594057,167	3914802,771	18	594073,741	3914809,359
8	594098,179	3914805,401	19	594068,018	3914807,243
9	594103,511	3914817,821	20	594061,060	3914806,141
10	594102,711	3914834,627	21	594035,138	3914800,934
11	594086,860	3914832,830	22	594023,272	3914800,075

ΕΜΒΑΔΟΝ (1,2,3,22,4,5,6,7,8,9,10,11,12,13,14,15,16)= 2228,43 μ²

Ο υπολογισμός της επιφάνειας της ιδιοκτησίας, έγινε αναλυτικά από τις ορθογώνιες συντεταγμένες των σημείων των γραμμών που την περιβάλλουν.

Εμβαδόν ιδιοκτησίας: Ε<sub>1</sub>=(1,2,3,22,4,5,6,7,8,9,10,11,12,13,14,15,16)= 2228,43 μ²

Εμβαδόν ιδιοκτησίας: Ε<sub>2</sub>=(1,2,3,22,4,5,6,7,8,9,10,11,12,13,14,15,16)= 2228,43 μ²

Υπεύθυνη δήλωση Μηχανικού

Ο υπογεγραμμένος, Κοκκωνιά Ολυμπία Πολυμήκης και Βαρέδου Ελεγκτική Αρχηγίστην Μηχανικός δηλώνουν υπεύθυνα και με γνώση των κριτηρίων ο οποίος ορίσθη από τις διατάξεις του άρθρου 8 του Ν.1599/1986 ότι:

- Η ιδιοκτησία ή οποία αποσκοπεί στο δέλεγμα αυτό, βρίσκεται στην περιοχή Σαρωνίδα κατάς σχεδίου του δημοτικού διαμερίσματος Ροφιάς του Δήμου Ροφιάς της Περιφέρειας Κεντρικής.
- Η ιδιοκτησία περιγράφεται με τα στοιχεία (1-2-3-22-4-5-6-7-8-9-10-11-12-13-14-15-16) για εμβαδόν 2.228,43 μ².
- Η ιδιοκτησία καλύπτει τις ιδιοκτησίες Ελεγκτικής Σταθμιακής προορισμένα ως έχει στο το 1800.

Οι Μηχανικοί

ΚΟΥΚΟΥΝΑ ΚΩΝ. ΟΛΥΜΠΙΑ  
ΕΡΕΥΝΗ ΒΑΡΔΑΚΗ-ΠΑΠΑΔΑΚΗ  
ΠΛΑΤΕΙΑΣ ΣΧΟΛΗΣ ΠΑΡΕΛΛΗΛΟΥ 91170  
ΛΕΩΦΟΡΟΣ ΠΑΡΕΛΛΗΛΟΥ 224 - ΛΑΡΙΣΣΗ  
ΤΗΛ: 210 2404295

ΕΡΕΥΝΗ ΒΑΡΔΑΚΗ-ΠΑΠΑΔΑΚΗ  
ΑΡΧΙΤΕΚΤΟΝΩΝ-ΜΗΧΑΝΙΚΩΝ  
ΠΛΑΤΕΙΑΣ ΣΧΟΛΗΣ ΠΑΡΕΛΛΗΛΟΥ 91170  
ΛΕΩΦΟΡΟΣ ΠΑΡΕΛΛΗΛΟΥ 224 - ΛΑΡΙΣΣΗ  
ΑΔΜΗ. 02484227 Α' ΑΔΥ Ηρακλείου