

ΕΜΒΑΔΟΜΕΤΡΙΚΗ ΓΗΠΕΔΟΥ ΜΕ ΤΗΝ ΒΟΡΡΗΙΑ ΤΩΝ ΣΥΓΓΡΑΜΜΑΤΩΝ ΤΩΝ ΚΟΡΥΦΩΝ ΓΥ.

Α. ΟΡΟΙ ΔΟΜΗΣΗΣ Π.Δ. 24/ 31.5.1985 ΦΕΚ 270 Α'

ΕΛΑΧΙΣΤΟ ΕΜΒΑΔΟΝ :
 Αρμόδια: α. 4000 τ.μ. & 25μ. πρόσωπο σε κοινόχρηστο δρόμο β. 4000 τ.μ., 45μ. πρόσωπο & 60μ. βάθος, τα έχοντα πρόσωπο σε Διεθνείς, Εθνικές, Επαρχιακές και Δημοτικές οδούς γ. 4000 τ.μ. για υψοστ. για πριν 31.12.2003

Κατά παράκληση:
 α. 2000 τ.μ., εντός ζώνης οικισμών, πόλεων & υψοστ. πριν την 24.04.1977 β1. 2000 τ.μ., 25μ. πρόσωπο & 40 μ. βάθος, τα έχοντα πρόσωπο σε Διεθνείς, Εθνικές, Επαρχιακές και Δημοτικές οδούς & υψοστ. κατά την 17.10.1978 β2. 1200 τ.μ., 20μ. πρόσωπο & 35 μ. βάθος, τα έχοντα πρόσωπο σε Διεθνείς, Εθνικές, Επαρχιακές και Δημοτικές οδούς & υψοστ. κατά την 12.09.1964 β3. 750 τ.μ., 10μ. πρόσωπο & 15 μ. βάθος, τα έχοντα πρόσωπο σε Διεθνείς, Εθνικές, Επαρχιακές και Δημοτικές οδούς & υψοστ. κατά την 12.11.1962

ΜΕΓΙΣΤΟ ΠΟΣΟΣΤΟ ΚΑΛΥΨΗΣ : 10 %, ΓΙΑ ΚΑΤΟΙΚΙΑ ΜΑΧ 200 ΤΜ

Σ.Δ.: 0,20, ΓΙΑ ΚΑΤΟΙΚΙΑ ΜΑΧ 200 ΤΜ

ΜΕΓΙΣΤΟ ΥΨΟΣ : 7,5 μ

ΑΡΙΘΜΟΣ ΟΡΟΦΩΝ : 2

ΠΛΑΓΙΕΣ ΑΠΟΣΤΑΣΕΙΣ : 15,00 μ.

Κ	Χ	Υ	Z
1	Χ=86518,121	Υ=366694,472	Z= 0,000
2	Χ=86526,028	Υ=366911,292	Z= 0,000
3	Χ=86527,088	Υ=366137,392	Z= 0,000
4	Χ=86530,468	Υ=366167,511	Z= 0,000
5	Χ=86531,759	Υ=366163,367	Z= 0,000
6	Χ=86530,320	Υ=366163,739	Z= 0,000
7	Χ=86526,378	Υ=366200,472	Z= 0,000
8	Χ=86579,278	Υ=366220,265	Z= 0,000
9	Χ=86584,718	Υ=366220,409	Z= 0,000
10	Χ=86584,928	Υ=366220,187	Z= 0,000
11	Χ=86584,724	Υ=366220,108	Z= 0,000
12	Χ=86585,822	Υ=366270,648	Z= 0,000
13	Χ=86586,878	Υ=366270,483	Z= 0,000
14	Χ=86586,782	Υ=366290,183	Z= 0,000
15	Χ=86586,882	Υ=366270,391	Z= 0,000
16	Χ=86587,262	Υ=366294,028	Z= 0,000
17	Χ=86581,987	Υ=366215,879	Z= 0,000
18	Χ=86582,062	Υ=366205,051	Z= 0,000
19	Χ=865878,888	Υ=366207,739	Z= 0,000
20	Χ=86585,411	Υ=366220,392	Z= 0,000
21	Χ=865819,017	Υ=366162,878	Z= 0,000
22	Χ=86586,878	Υ=366163,102	Z= 0,000
23	Χ=86577,293	Υ=366138,101	Z= 0,000
24	Χ=86580,218	Υ=366103,819	Z= 0,000
25	Χ=86581,113	Υ=366098,028	Z= 0,000
26	Χ=86582,388	Υ=366098,188	Z= 0,000
27	Χ=86584,000	Υ=366071,572	Z= 0,000
28	Χ=86580,545	Υ=366068,563	Z= 0,000
29	Χ=86584,988	Υ=366068,737	Z= 0,000
30	Χ=86580,277	Υ=366068,268	Z= 0,000
1	Χ=86518,121	Υ=366694,472	Z= 0,000

$E = \sum (X_i + X_{i+1}) (Y_i - Y_{i+1})$
 $E = 13150,398 \mu^2$

ΥΠΕΥΘΥΝΗ ΔΗΛΩΣΗ

Η παρακάτω υπογράφουσα Τερζακή Μαρία Πολιτικός Μηχανικός δηλώνω υπεύθυνα ότι το παραπάνω αποτυπωμένο σχέδιο με τα στοιχεία (1,2,3,4,...,29,30,1) είναι αυθεντικό και ανεξάρτητο και δεν αποτελεί τίμηρο μεγαλύτερης έκτασης του ιδιοκτήτη. Βρίσκεται εκτός οικισμού της κτηματικής περιφέρειας Λέντα του Δήμου Γορτύνας.

Όπου είναι σήμερα είναι άρτο και οικοδομήσιμο σύμφωνα με τις ισχύουσες πολεοδομικές διατάξεις.

Όσον αφορά στις αν. λιν. των κορυφών που έχουν εξαρτηθεί από το Ελληνικό Γεωδαιτικό Σύστημα Αναφοράς Ε.Γ.Σ.Α. '87. Οι διαστάσεις και τα εμβαδά υπολογίσθηκαν αναλυτικά από τις συνιστώσες των κορυφών του. Η εξάρτηση από το Ε.Γ.Σ.Α. '87 πραγματοποιήθηκε με σύστημα GPS και κίνησης χρήση του Ελληνικού Συστήματος Εντοπισμού ΗΕΡΟΣ.

Τα όρια καθώς και τα λοιπά στοιχεία εδωθήσαν από τον Ιδιοκτήτη.

ΜΑΡΙΑ Γ. ΤΕΡΖΑΚΗ
 ΤΕΧΝΙΚΟ ΓΡΑΦΕΙΟ ΠΟΛΙΤΙΚΟΣ ΜΗΧΑΝΙΚΟΣ Π.Θ.
 ΑΡ.Μ.ΤΕΕ 104110 ΜΟΙΡΕΣ ΗΡΑΚΛΕΙΟΥ ΚΡΗΤΗΣ
 ΑΦΜ: 103681004 ΔΟΥ: ΗΡΑΚΛΕΙΟΥ
 ΤΗΛ: 28920-22376 & 6977093803

ΔΗΛΩΣΗ ΙΔΙΟΚΤΗΤΗ

Ο παρακάτω υπογράφοντας Μανιδάκης Κωνσταντίνος ιδιοκτήτης του γηπέδου δηλώνω ότι τα όρια του παραπάνω αποτυπωμένου γηπέδου Ιδιοκτήτης μου με τα στοιχεία (1,2,3,4,...,29,30,1) το οποίο βρίσκεται στη θέση "Ξύλο", εκτός οικισμού Λέντα του Δήμου Γορτύνας, υπεδωθήσαν από εμοί, από τότε και ευθύνονται για την ακρίβεια των δηλωμένων ορίων.

Ο Ιδιοκτήτης

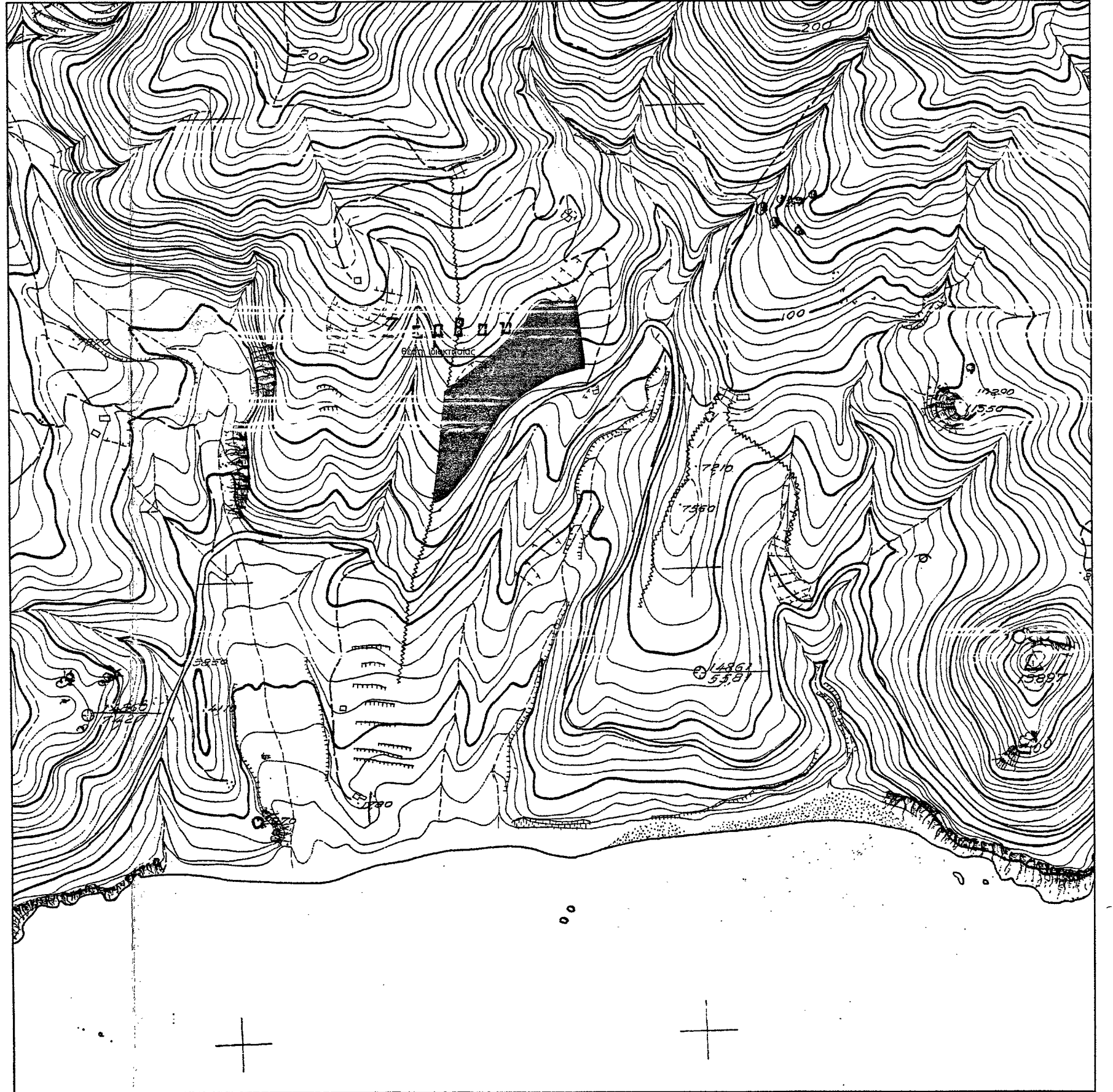

Απόσπασμα χάρτη ΓΥΣ 95575 Κλ.: 1/ 5000

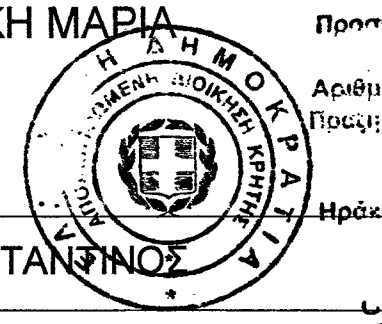
 <p>ΤΕΧΝΙΚΟ ΓΡΑΦΕΙΟ ΤΕΡΖΑΚΗ ΜΑΡΙΑ</p>		<p>Προσηλυτισμένο στην με Αριθμό 1110/22.02.2016 Πρωτ. Διακήρυξης μου Ηράκλειο 22.02.2016</p>	
ΙΔΙΟΚΤΗΤΗΣ	ΜΑΝΙΔΑΚΗΣ ΚΩΝΣΤΑΝΤΙΝΟΣ		
ΕΡΓΟ	ΧΑΡΑΚΤΗΡΙΣΜΟΣ ΕΚΤΑΣΗΣ		
ΤΟΠΟΘΕΣΙΑ	"ΞΥΛΟ" - ΕΚΤΟΣ ΟΙΚΙΣΜΟΥ ΛΕΝΤΑ ΔΗΜΟΣ ΓΟΡΤΥΝΑΣ	<p>Αντιπρόεδρος Ιδρύματος Δασολόγος</p>	
ΜΕΛΕΤΗΤΗΣ			
ΠΟΛΙΤΙΚΟΣ ΜΗΧ/ΚΟΣ	ΤΕΡΖΑΚΗ ΜΑΡΙΑ ΠΟΛ.ΜΗΧ.ΚΟΣ Π.Θ.		
ΘΕΜΑ ΣΧΕΔΙΟΥ:	ΤΟΠΟΓΡΑΦΙΚΟ ΔΙΑΓΡΑΜΜΑ	ΑΡΙΘΜΟΣ ΣΧΕΔΙΟΥ	Τ.Δ.
ΚΛΙΜΑΚΑ	1 : 500		
ΗΜΕΡΟΜΗΝΙΑ	01.12.2014		
ΥΠΟΓΡΑΦΗ - ΣΦΡΑΓΙΔΑ	<p>ΜΑΡΙΑ Γ. ΤΕΡΖΑΚΗ ΤΕΧΝΙΚΟ ΓΡΑΦΕΙΟ ΠΟΛΙΤΙΚΟΣ ΜΗΧΑΝΙΚΟΣ Π.Θ. ΑΡ.Μ.ΤΕΕ 104110 ΜΟΙΡΕΣ ΗΡΑΚΛΕΙΟΥ ΚΡΗΤΗΣ ΑΦΜ: 103681004 ΔΟΥ: ΗΡΑΚΛΕΙΟΥ ΤΗΛ: 28920-22376 & 6977093803</p>	<p>ΘΕΩΡΗΣΗ ΠΟΛΕΟΔΟΜΙΑΣ ΤΕΧΝΙΚΗ ΕΠΙΤΡΟΠΗ ΕΞΕΤΑΣΗΣ ΑΝΤΙΡΡΗΣΕΩΝ Ν. ΗΡΑΚΛΕΙΟΥ Το παρόν τοπογραφικό αποτελεί αναπόσπαστο μέρος της</p> <p>19/12/2014 22-2-2016 Ο ΠΡΟΪΚΑΤΕΑΣ Μανώλης Μεταδόκης Δε Γεωλόγικων</p>	