

Πίνακας Συντεταγμένων (ΕΓΣΑ 87) των κορυφών του τμήματος που χαρακτηρίστηκε "ΔΑΣΟΣ"

Εμβαδόν τμήματος = 1886.03 τ.μ.

α/α	X	Y
A	602835.63	3868052.33
B	602841.06	3868053.91
Γ	602851.02	3868057.86
Δ	602858.43	3868038.09
E	602861.30	3868030.43
Z	602866.26	3868017.20
H	602857.43	3868013.90
Θ	602887.50	3867940.40
8	602890.21	3867941.74
9	602894.18	3867942.71
1	602903.92	3867943.51
2	602898.53	3867957.96
3	602887.53	3867987.36
4	602858.10	3868064.50
5	602834.88	3868054.23
A	602835.63	3868052.33

Εμβαδόν τεμαχίου = 3093.90 τ.μ. - Περίμετρος = 304.00 μ.

α/α	X	Y	Αποστάσεις
1	602904.365	3867942.400	---
2	602898.973	3867956.857	1-2: 15.43
3	602887.977	3867986.257	2-3: 31.39
4	602858.543	3868063.392	3-4: 82.56
5	602835.323	3868053.128	4-5: 25.39
6	602871.163	3867962.659	5-6: 97.31
7	602882.029	3867936.371	6-7: 28.44
8	602890.655	3867940.634	7-8: 9.62
9	602894.619	3867941.605	8-9: 4.08
1	602904.365	3867942.400	9-1: 9.78

ΑΠΟΣΠΑΣΜΑ Φ.Χ. Γ.Υ.Σ. 9559/3 - Κ: 1/5000

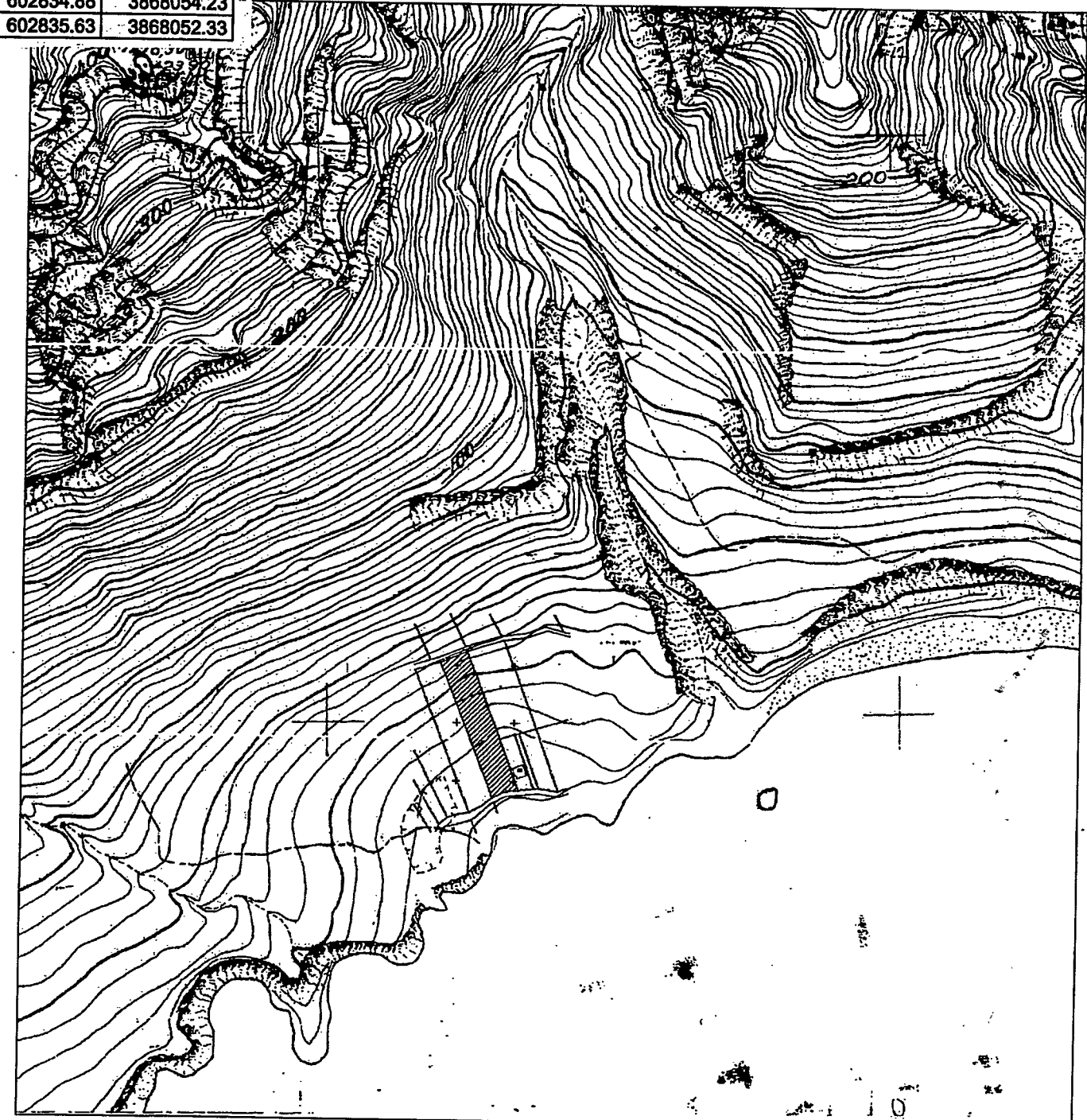

1. ΟΡΟΙ ΔΟΜΗΣΗΣ

Αρτιότητα : 4000 M2
 Ποσοστό κάλυψης : 10%
 Συντελεστής δόμησης : 0.20
 Αριθμός ορόφων: 2
 Μέγιστο ύψος: 7.50 μ.

2. ΕΜΒΑΔΟΜΕΤΡΗΣΗ

Εμβαδόν γηπέδου με στοιχεία 1-2-3-4-5-6-8-9-1

E=3093.90 M2

3. ΔΗΛΩΣΗ ΜΗΧΑΝΙΚΟΥ (Ν.651/77)

Ο κάτωθι υπογεγραμμένος Μηχανικός δηλώνω ότι το γήπεδο με στοιχεία 1-2-3-4-5-6-8-9-1 εμβαδού 3093,90 M2 βρίσκεται στη κτηματική περιφέρεια του οικισμού Τριών Εκκλησιών Δ.Δ. Παρνούμφων Δ. Αρχανών-Αστερουσίων, είναι εκτός σχεδίου πόλης εκτός οικισμού και δεν είναι άρτο, ούτε οικοδομήσιμο σύμφωνα με τους παραπάνω όρους δόμησης.

Οι πλευρικές διαστάσεις και το εμβαδόν είναι αυτά που φαίνονται στο παρόν τοπογραφικό διάγραμμα και είναι ακριβή. Από το γήπεδο δεν διέρχεται γραμμική υψηλής τάσης. Τα όρια και τη θέση του υπέδειξαν οι ιδιοκτήτες.

4. ΔΗΛΩΣΗ ΥΛΟΠΟΙΗΣΗΣ ΟΡΙΩΝ

Ο υπογεγραμμένος ιδιοκτήτης δηλώνω ότι τα όρια που έχουμε υποδείξει και φαίνονται στο παρόν τοπογραφικό διάγραμμα είναι υλοποιημένα και αρθρά.

ΟΙ ΔΗΛΟΥΝΤΕΣ

Ο ΜΗΧΑΝΙΚΟΣ
 ΧΑΡΑΛΑΜΠΟΣ Α. ΤΣΑΤΣΑΚΗΣ
 ΑΡΧΙΤΕΚΤΟΝ ΜΗΧΑΝΙΚΟΣ Ε.Ε.Ε.
 ΣΟΥΜΕΡΑΗ 30 - ΗΡΑΚΛΕΙΟ
 ΤΗΛ. 289-082 ΚΙΝ. 0977-913172
 Α.Φ.Μ. 02498894 - Ε.Δ.ΟΥ. ΗΡΑΚΛΕΙΟΥ

ΕΡΓΟΔΟΤΕΣ: ΒΑΡΔΑΚΗΣ ΚΩΝΣΤΑΝΤΙΝΟΣ
 & ΤΕΚΝΑ ΑΥΤΟΥ, ΣΤΕΛΙΟΣ, ΓΕΩΡΓΙΟΣ, ΔΕΣΠΟΙΝΑ, ΚΑΛΛΙΟΠΗ

ΕΡΓΟ: ΑΠΟΤΥΠΩΣΗ ΙΔΙΟΚΤΗΣΙΑΣ

ΘΕΣΗ: ΤΡΕΙΣ ΕΚΚΛΗΣΙΕΣ Δ. ΑΡΧΑΝΩΝ-ΑΣΤΕΡΟΥΣΙΩΝ

ΜΕΛΕΤΗΤΗΣ: ΤΣΑΤΣΑΚΗΣ ΧΑΡΑΛΑΜΠΟΣ
 ΑΡΧΙΤΕΚΤΟΝ ΜΗΧΑΝΙΚΟΣ

ΤΕΧΝΙΚΗ ΕΠΙΤΡΟΠΗ ΕΞΕΤΑΣΗΣ
 ΑΝΤΙΡΡΗΣΕΩΝ Ν. ΗΡΑΚΛΕΙΟΥ

ΘΕΜΑ ΣΧΕΔΙΟΥ: ΤΟΠΟΓΡΑΦΙΚΟ ΔΙΑΓΡΑΜΜΑ ΑΠΟΣΠΑΣΜΑ ΧΑΡΤΗ Γ.Υ.Σ.
 υπ' αριθμόν... 22/2016... ΑΡΙΘΜΟΣ ΣΧΕΔΙΟΥ
 αποφασίς της Γ.Ε.Α. Ν. ΗΡΑΚΛΕΙΟΥ
 Ηράκλειο... 10.11.2016...
 Ο ΓΡΑΜΜΑΤΕΑΣ 1
 Μανώλης Μεταξάς
 ΔΕ Γεωτεχνικών

ΚΛΙΜΑΚΑ: 1 : 500

ΧΡΟΝΟΣ ΜΕΛΕΤΗΣ: ΣΕΠΤΕΜΒΡΙΟΣ 2013

ΥΠΟΓΡΑΦΗ & ΣΦΡΑΓΙΔΑ

ΧΑΡΑΛΑΜΠΟΣ Α. ΤΣΑΤΣΑΚΗΣ
 ΑΡΧΙΤΕΚΤΟΝ ΜΗΧΑΝΙΚΟΣ Ε.Ε.Ε.
 ΣΟΥΜΕΡΑΗ 30 - ΗΡΑΚΛΕΙΟ
 ΤΗΛ. 289-082 ΚΙΝ. 0977-913172
 Α.Φ.Μ. 02498894 - Ε.Δ.ΟΥ. ΗΡΑΚΛΕΙΟΥ

Ο Διπλός Δασών

Σφραγίδα του μηχανικού

Χαράλαμπος Χαλκιάς
 Αποστολέας