

ΜΕΛΗΤΙΚΟ ΓΡΑΦΕΙΟ
 ΜΑΥΡΑΙΟΣ ΓΕΩΜΗΤΡΙΚΗΣ ΤΟΠΟΓΡΑΦΙΑΣ Ε.Μ.Π.
 Αγκόρα Κρήτης & Ξενοφίας 1, 74100 Ρέθυμνο
 Τηλ. 28310-26144

ΕΡΓΟΤΗΣ
 ΚΥΡΙΑΚΟΣ ΕΜΑΝΟΥΗΛ
 ΚΥΡΙΑΚΟΣ ΕΜΑΝΟΥΗΛ
 ΚΥΡΙΑΚΟΣ ΕΜΑΝΟΥΗΛ
 Ο Πρωτότυπος
 23-2-11

ΕΡΓΟ
 ΚΑΙΜΑΚΑ
 1:250

ΧΡΟΝΟΣ ΜΕΛΕΤΗΣ : ΣΕΠΤΕΜΒΡΙΟΣ 2007

ΥΠΟΓΡΑΦΗ

ΑΦΜ: 042294036 ΔΟΥ ΠΕΡΥΝΝΟΥ

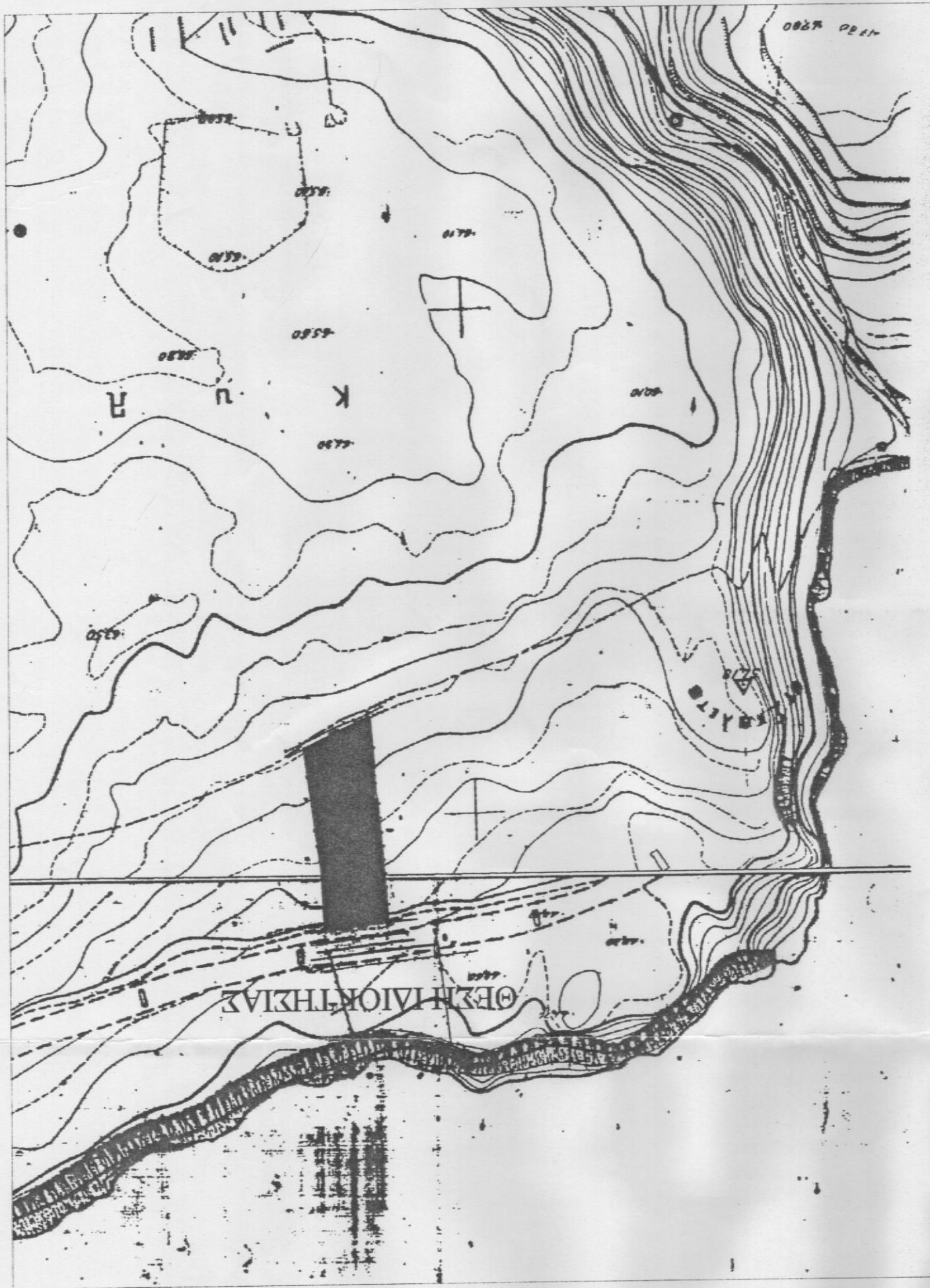

ΕΠΙΧΕΙΡΗΣΙΑΚΟ	Χ	Υ	ΕΠΙΧΕΙΡΗΣΙΑΚΟ	Χ	Υ
986	556402,251	391703,113	987	556402,251	391703,113
987	556402,251	391703,113	988	556402,251	391703,113
988	556402,251	391703,113	989	556402,251	391703,113
989	556402,251	391703,113	990	556402,251	391703,113
990	556402,251	391703,113	991	556402,251	391703,113
991	556402,251	391703,113	992	556402,251	391703,113
992	556402,251	391703,113	993	556402,251	391703,113
993	556402,251	391703,113	994	556402,251	391703,113
994	556402,251	391703,113	995	556402,251	391703,113
995	556402,251	391703,113	996	556402,251	391703,113
996	556402,251	391703,113	997	556402,251	391703,113
997	556402,251	391703,113	998	556402,251	391703,113
998	556402,251	391703,113	999	556402,251	391703,113
999	556402,251	391703,113	1000	556402,251	391703,113



1. Το υπό το στίγμα 986-60-959-509-370-257-505-256-504-255-248-247-246-210-183-5-974-973-972-971-970-967-966, ορίζεται ακίνητο συνδεδεμένης κυριότητας, κυριότητα τμήματος και κυριότητα τμήματος επιφανειακή, κυριότητα τμήματος και κυριότητα τμήματος επιφανειακή, εκτός των ορίων του οικισμού.

2. Εμβαδόν ακινήτου Ε=12365,40τ.μ.

3. Όροι Δόμησης (για εκτός οικισμού)
 Π.Α.24-5-85 (έκκ. 270Δ 31-5-85) Ν.3212/2003 (έκκ. 308Α 31.12.03)
 -οριζόντια 4000τ.μ.
 -αυτ.δόμησης 0,20
 -αυτ.καύση 0,10
 -μειν. ύψος 7,50μ για στεγνή και 4,00μ για λοβεία κτίσματα
 -άδεια αναστοχής 15,00μ
 -πόσοιο σε κωνοειδή 60,00μ, και όχι λιγότερο των 40,00μ, από το όριο της.

4. Το παρόν τοπογραφικό διάγραμμα συντάχθηκε σύμφωνα με τις διατάξεις του Ν.651/77 αρ.5.

5. Τα όρια υποδείχθηκαν από τον ιδιοκτήτη.

6. Από το παρόν ακίνητο δεν διακρίνεται τμήμα τσόντς.

7. Το εμβαδόν αναλογιστήριας με τον τύπο του Γουάσε.

8. Η απόσταση του ακινήτου από τη θάλασσα είναι περίπου 140,00μ.

9. Η απόσταση του ακινήτου από τη θάλασσα είναι περίπου 140,00μ.

10. Η απόσταση του ακινήτου από τη θάλασσα είναι περίπου 140,00μ.

11. Η απόσταση του ακινήτου από τη θάλασσα είναι περίπου 140,00μ.

12. Η απόσταση του ακινήτου από τη θάλασσα είναι περίπου 140,00μ.

13. Η απόσταση του ακινήτου από τη θάλασσα είναι περίπου 140,00μ.

14. Η απόσταση του ακινήτου από τη θάλασσα είναι περίπου 140,00μ.

15. Η απόσταση του ακινήτου από τη θάλασσα είναι περίπου 140,00μ.

16. Η απόσταση του ακινήτου από τη θάλασσα είναι περίπου 140,00μ.

17. Η απόσταση του ακινήτου από τη θάλασσα είναι περίπου 140,00μ.

18. Η απόσταση του ακινήτου από τη θάλασσα είναι περίπου 140,00μ.

19. Η απόσταση του ακινήτου από τη θάλασσα είναι περίπου 140,00μ.

20. Η απόσταση του ακινήτου από τη θάλασσα είναι περίπου 140,00μ.