

ΑΠΟΣΠΑΣΜΑ Σ.Χ.Ο.Ο.Α.Π. ΑΓΙΟΥ ΝΙΚΟΛΑΟΥ ΚΛΙΜΑΚΑΣ 1/10000

ΘΕΣΗ ΑΚΙΝΗΤΟΥ

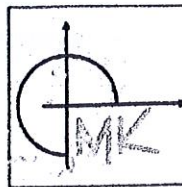
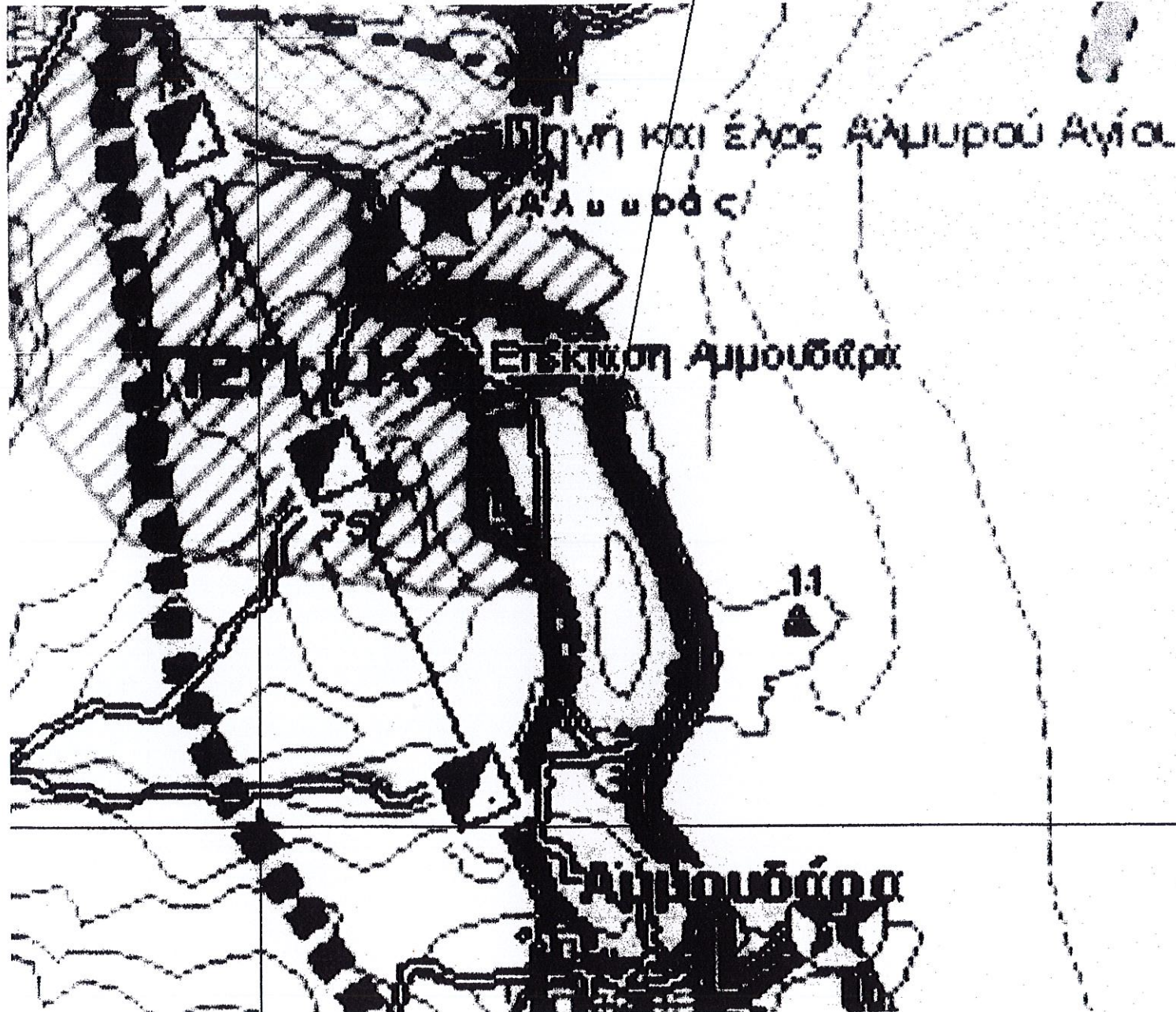

ΚΕΡΟΥΛΗΣ
CONSTRUCTIONS
Μ Ε Λ Ε Τ Η Κ Α Τ Α Σ Κ Ε Υ Η

Κ. Καραμανλή 19
Τ.Κ. 72100
Άγιος Νικόλαος Κρήτης
τηλ. & fax: 28410 24234
e-mail: mk@keroulis.gr
site: www.keroulis.gr

ΘΕΩΡΗΘΗΚΕ

και ακολουθεί την υπ' αριθμ. 051/2017
Απόφαση της Ε.Ε.Δ.Α. Νομού Λασιθίου
της οποίας αποτελεί αναπόσπαστο τμήμα
Άγιος Νικόλαος, 14/03/2017
Γραμματέας της Επιτροπής



Γεωργίου Παναγιώτα
Δασοφύλακας

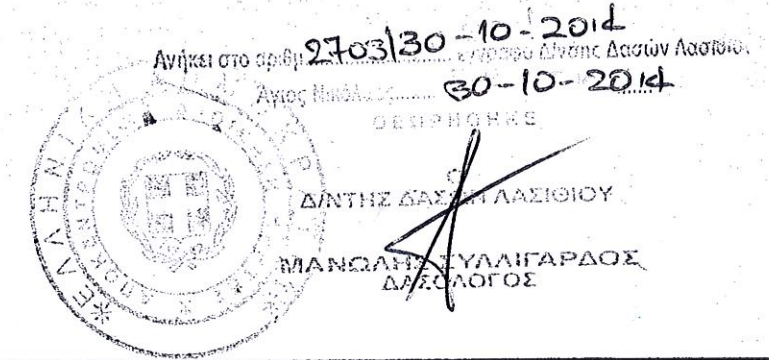

| | | |
|------------------|--|------------------------|
| ΙΔΙΟΚΤΗΣΙΑ | ΜΑΡΙΑ ΔΙΑΛΥΝΑ - ΚΛΩΝΤΖΑ & ΚΑΛΛΙΟΠΗ ΠΟΛΥΧΡΟΝΟΠΟΥΛΟΥ - ΚΛΩΝΤΖΑ | |
| ΕΡΓΟ | ΑΠΟΤΥΠΩΣΗ ΙΔΙΟΚΤΗΣΙΑΣ ΣΤΗ ΘΕΣΗ " ΑΛΜΥΡΟΣ" | |
| ΘΕΣΗ | ΠΕΡΙΦ. Δ.Κ. ΚΡΙΤΣΑΣ ΔΗΜΟΥ ΑΓΙΟΥ ΝΙΚΟΛΑΟΥ | |
| ΘΕΜΑ ΣΧΕΔΙΟΥ | ΤΟΠΟΓΡΑΦΙΚΟ ΔΙΑΓΡΑΜΜΑ | ΑΡΙΘΜΟΣ ΣΧΕΔΙΟΥ T-1 |
| ΚΛΙΜΑΚΑ | 1:200 | Ά ΕΚΔΟΣΗ |
| ΧΡΟΝΟΣ ΜΕΛΕΤΗΣ | ΥΠΟΓΡΑΦΗ | ΣΦΡΑΓΙΔΑ |
| ΔΕΚΕΜΒΡΙΟΣ 2013 | | |
| ΚΩΔΙΚΟΣ ΠΕΛ-0080 | | |

Συντεταγμένες ορίων

| Σημείο | X (m) | Y (m) | Σημείο | X (m) | Y (m) | Σημείο | X (m) | Y (m) |
|--------|------------|-------------|--------|------------|-------------|--------|------------|-------------|
| A1 | 655567.419 | 3893247.629 | A2 | 655575.437 | 3893248.680 | A3 | 655584.947 | 3893249.922 |
| A4 | 655597.107 | 3893254.802 | A5 | 655618.732 | 3893206.802 | A6 | 655611.392 | 3893203.569 |
| A7 | 655608.366 | 3893202.435 | A8 | 655603.557 | 3893200.768 | A9 | 655594.890 | 3893197.954 |
| A10 | 655593.210 | 3893197.145 | A11 | 655581.674 | 3893191.556 | A12 | 655580.350 | 3893195.780 |
| A13 | 655575.594 | 3893213.857 | A14 | 655567.987 | 3893244.314 | | | |

ΑΚΙΝΗΤΟ 1, Σημ.: 14, E= 1912.48 m²

| A1 | A2 | A3 | A4 | A5 | A6 | A7 | A8 | A9 | A10 | A11 | A12 |
|---------|-----------|--------|-----------|--------|-----------|---------|-----------|---------|-----------|---------|-----------|
| A13 | A14 | | | | | | | | | | |
| Πλευρά | Μήκος (m) | Πλευρά | Μήκος (m) | Πλευρά | Μήκος (m) | Πλευρά | Μήκος (m) | Πλευρά | Μήκος (m) | Πλευρά | Μήκος (m) |
| A1-A2 | 8.09 | A2-A3 | 9.59 | A3-A4 | 13.03 | A4-A5 | 52.46 | A5-A6 | 8.02 | A6-A7 | 3.23 |
| A7-A8 | 5.09 | A8-A9 | 9.11 | A9-A10 | 1.86 | A10-A11 | 12.82 | A11-A12 | 4.43 | A12-A13 | 18.69 |
| A13-A14 | 31.39 | A14-A1 | 3.36 | | | | | | | | |

ΥΠΟΜΝΗΜΑ

- ΒΡΑΧΟΣ
- ΧΡΩΜΑ ΚΟΚΚΙΝΟ
- ΠΑΣΑΛΟΣ ΚΥΚΛΙΚΟΣ
- ΓΡΑΜΜΗ ΑΠΑΛΛΟΤΡΙΩΣΗΣ
- ΟΡΙΟ ΑΚΙΝΗΤΟΥ ΜΗ ΥΛΟΠΟΙΗΜΕΝΟ
- ΑΞΟΝΑΣ ΕΘΝΙΚΗΣ ΟΔΟΥ ΑΓ. ΝΙΚΟΛΑΟΥ - ΠΑΧΕΙΑΣ ΑΜΜΟΥ
- ΦΡΥΔΙ ΠΡΑΝΟΥΣ
- ΑΚΙΝΗΤΟ

ΔΗΛΩΣΗ ΜΗΧΑΝΙΚΟΥ

1. Το ακίνητο 1 βρίσκεται εκτός σχεδίου πόλης, ορίων οικισμού και ζώνης καθώς και εκτός ορίων των υπό ένταξη στο σχέδιο πόλης περιοχών αλλά εντός της χαρακτηρισμένης περιοχής ΠΕΠΔ – Α2α σύμφωνα με το σχέδιο χωρικής και οικιστικής οργάνωσης ανοικτής πόλης (Σ.Χ.Ο.Ο.Α.Π.) Αγίου Νικολάου, έχει πρόσωπο στην εθνική οδό Αγίου Νικολάου – Παχειάς Άμμου και ως προϋπάρχον την 12.9.1964, κατά δήλωση των ιδιοκτητών, είναι κατά παρέκκλιση άρτιο όχι όμως και οικοδομήσιμο λόγω των αποστάσεων που πρέπει να τηρούνται από τον άξονα της εθνικής οδού και από τη θάλασσα.
2. Δεν αποτελεί τμήμα μεγαλύτερης έκτασης σύμφωνα με δήλωση των ιδιοκτητών (N.651/77).
3. Το παρόν ακίνητο δεν υπάγεται στις διατάξεις του Ν.1337/83 και κατά συνέπεια δεν έχει υποχρέωση εισφοράς σε γη και χρήμα.
4. Το ακίνητο 1 εφάπτεται στη θάλασσα.
5. Δεν αποτελεί δασική έκταση κατά την έννοια του νόμου Ν.998/79 μόνον κατόπιν χαρακτηρισμού από τη Δ/νση Δασών Λασιθίου.
6. Από το ακίνητο 1 δεν διέρχεται ρέμα ή γραμμή υψηλής τάσης της Δ.Ε.Η κατά συνέπεια δεν επηρεάζεται από τις σχετικές με αυτά αποστάσεις.
7. Τα όρια και οι γείτονες υπεδείχθησαν από τον Δημήτριο Διαλυνά που ήταν παρών κατά τη μέτρηση.
8. Το παρόν τοπογραφικό διάγραμμα έχει ενταχθεί στο σύστημα συντεταγμένων ΕΓΣΑ '87 και η εξάρτησή του έγινε με το σύστημα MetricaNet . Η αποτύπωση έγινε με GPS Leica GS15.

Ο ΜΗΧΑΝΙΚΟΣ

ΜΑΝΩΛΗΣ ΚΕΡΟΥΛΗΣ
 ΔΙΠΛ. ΤΟΠ. ΜΗΧΑΝΙΚΟΣ ΑΠΘ
 ΜΕΛ. Γ.Ε.Ε. ΠΡΩΤ. ΜΗΤΡ. 114673
 Κ. ΚΑΡΑΜΑΝΛΗ 19 - ΑΓ. ΝΙΚΟΛΑΟΣ
 Δ.Φ.Μ. 126309900 ΔΟΥ ΑΓ. ΝΙΚΟΛΑΟΥ

ΑΠΟΣΠΑΣΜΑ ΧΑΡΤΗ Γ.Υ.Σ. 96344 ΚΛΙΜΑΚΑΣ 1/5000

ΘΕΣΗ ΑΚΙΝΗΤΟΥ

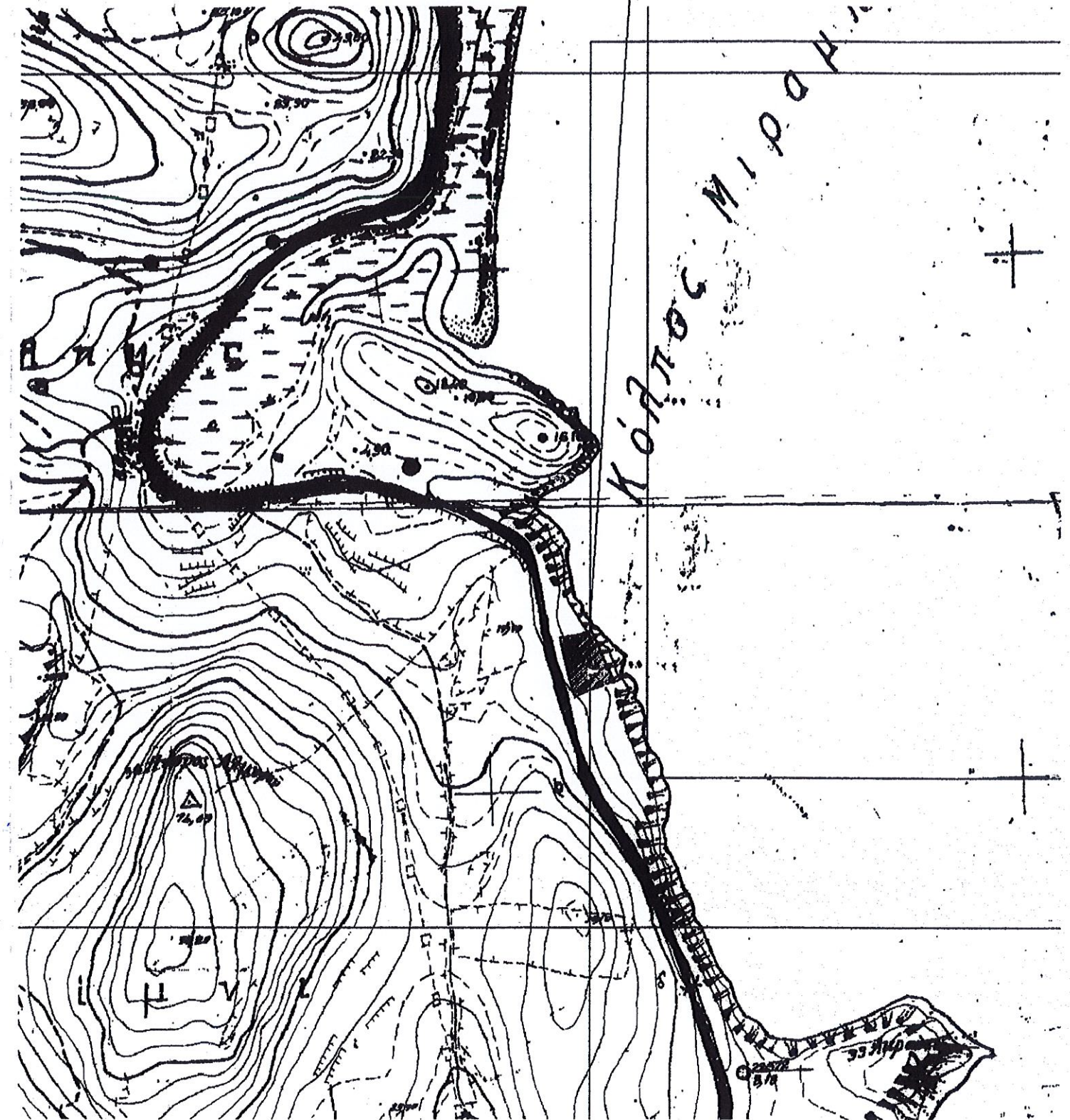

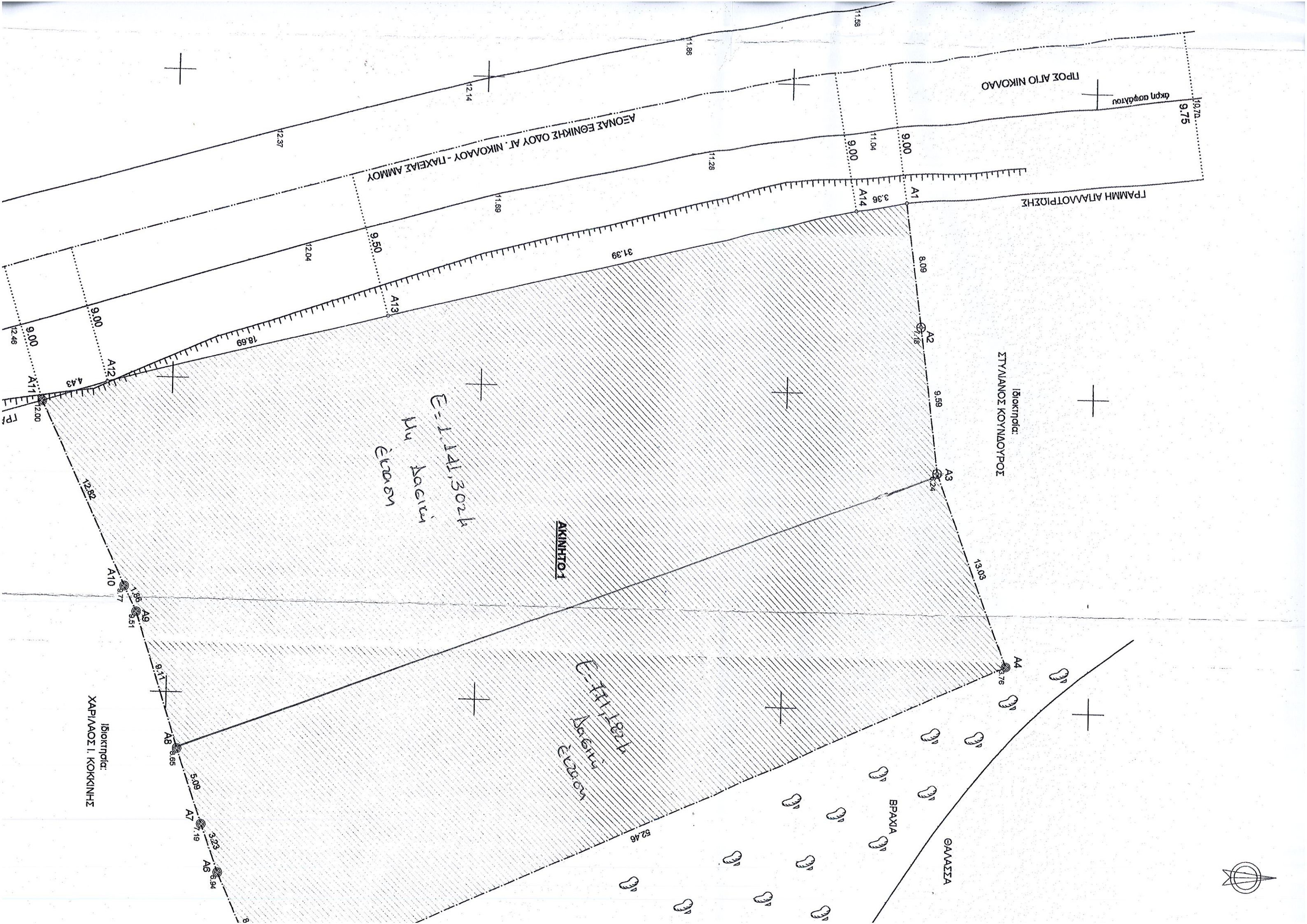

ΑΕΩΝΑΣ ΕΘΝΙΚΗΣ ΟΔΟΥ ΑΓ. ΝΙΚΟΛΑΟΥ - ΠΛΑΧΕΙΑΣ ΑΜΜΟΥ

ΤΡΟΣ ΑΓΙΟ ΝΙΚΟΛΑΟ

ΓΡΑΜΜΗ ΑΓΡΑΜΜΟΤΡΙΠΩΣΗΣ

Ιδιοκτησία:
ΣΤΥΛΙΑΝΟΣ ΚΟΥΝΔΟΥΡΟΣ

Ιδιοκτησία:
ΧΑΡΙΛΑΟΣ Ι. ΚΟΚΚΙΝΗΣ

Ε=1.141,302h
Μη δαείων
έγραση

ΑΚΙΝΗΤΟ1

Ε=111,182h
Μη δαείων
έγραση

ΒΡΑΧΙΑ

ΘΑΜΑΣΣΑ

