

ΠΙΝΑΚΑΣ ΣΥΝΤΕΤΑΓΜΕΝΩΝ ΟΡΙΩΝ

A/A	X	Y
1	511889.90	3932655.03
2	511891.32	3932676.95
3	511892.17	3932683.08
4	511894.54	3932705.93
5	511895.73	3932716.70
6	511896.85	3932727.83
7	511930.43	3932731.36
8	511931.49	3932713.66
9	511933.67	3932697.26
10	511934.08	3932687.33
11	511933.64	3932681.36
12	511931.70	3932638.44

ΠΑΡΑΤΗΡΗΣΗ
 Έχει γίνει εξάρτηση από το υπ'αρ. 380054 "ΓΚΑΛΓΚΑΔΟ" (X=511807.450, Y=3929542.141, Z=181.980) τριγωνομετρικό σημείο της Γ.Υ.Σ. και οι συντεταγμένες είναι σε ΕΓΣΑ 87.

ΕΜΒΛΟΜΕΤΡΗΣΗ
 1. ΕΜΒΛΩΝ ΑΓΡΟΤΕΜΑΧΙΟΥ (1,2,3,...11,12,1) = 3.297,51τμ.

- ΟΡΟΙ ΔΟΜΗΣΗΣ**
- ΕΚΤΟΣ ΟΡΙΩΝ ΟΙΚΙΣΜΟΥ (Π.Δ. 24.05.1985 - ΦΕΚ270Δ /31.05.1985 & Ν. 3212 - ΦΕΚ308Α /31.12.2003)
- Αρτιότητα κατά κανόνα:
- Για πρόσωπο σε κοινόχρηστο δρόμο (μη αναγναρισμένο) Εμβαδόν = 4000τμ - Πρόσωπο = 25.00μ
 - Για πρόσωπο σε Διεθνείς, Εθνικές Επαρειακές, Δημοτικές και Κοινοτικές οδούς ως και σε εγκαταλεμένα τμήματά τους και σε αεροδρομιακές γραμμές Εμβαδόν = 4000τμ - Πρόσωπο = 45.00μ - Βάθος = 50.00μ
- Αρτιότητα κατά παρέκκλιση:
- Χωρίς πρόσωπο σε δρόμο Εμβαδόν = 4000τμ (προ 31.12.2003)
 - Για πρόσωπο σε Διεθνείς, Εθνικές Επαρειακές, Δημοτικές και Κοινοτικές οδούς ως και σε εγκαταλεμένα τμήματά τους και σε αεροδρομιακές γραμμές Εμβαδόν = 2000τμ - Πρόσωπο = 25.00μ - Βάθος = 40.00μ (προ 17.10.1978) Εμβαδόν = 1200τμ - Πρόσωπο = 20.00μ - Βάθος = 35.00μ (προ 12.09.1964) Εμβαδόν = 750τμ - Πρόσωπο = 10.00μ - Βάθος = 15.00μ (προ 12.11.1962) Εμβαδόν = 2000τμ (εντός της ζώνης πόλεων και οικισμών & προ 24.04.1977)

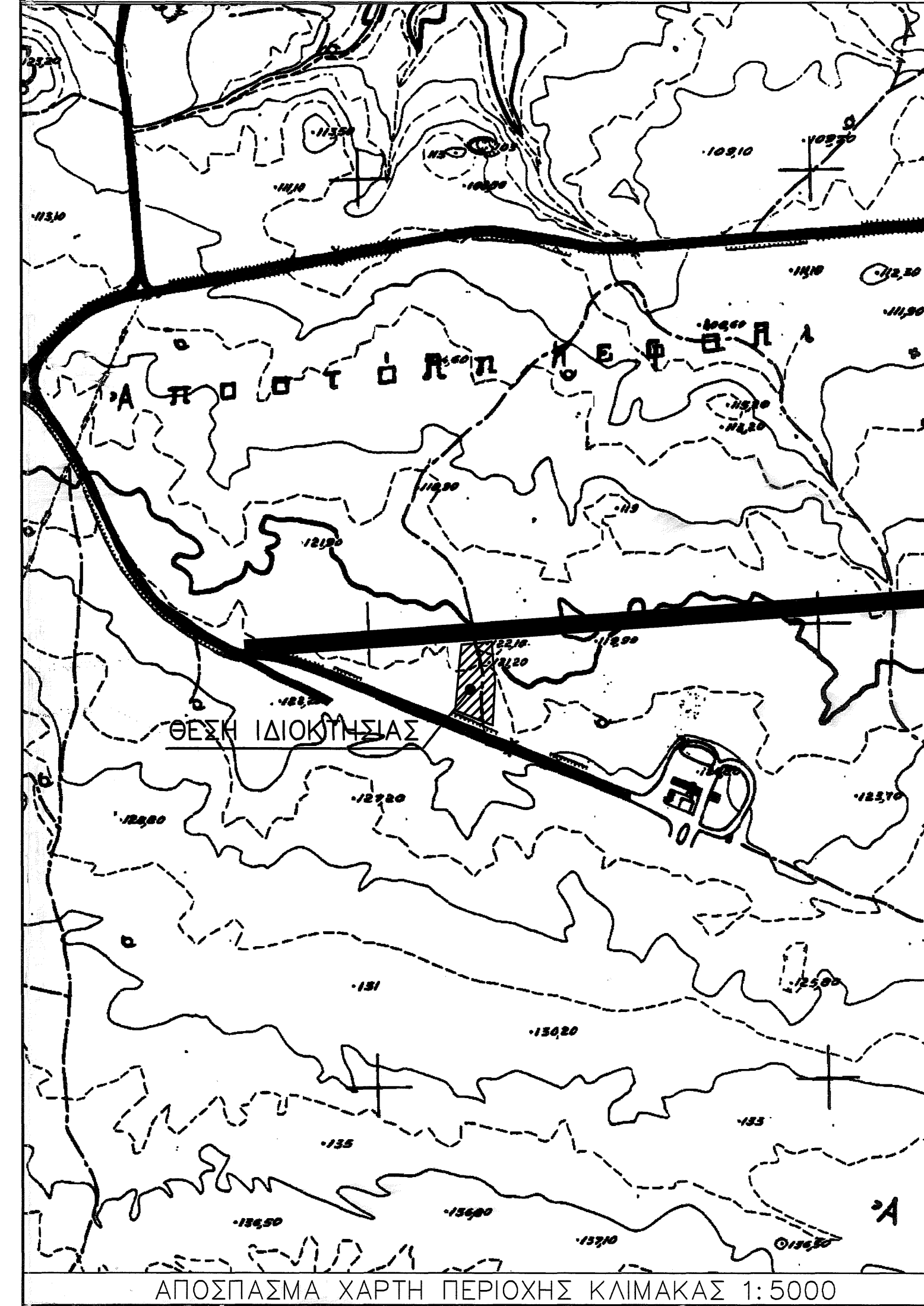

ΕΡΓΟΔΟΤΗΣ	ΑΝΤΩΝΙΟΣ ΤΣΟΥΚΝΑΚΗΣ του ΓΕΩΡΓΙΟΥ		
ΕΡΓΟ	ΑΠΟΤΥΠΩΣΗ ΟΙΚΟΠΕΔΟΥ		
ΘΕΣΗ ΕΡΓΟΥ	"ΕΠΑΝΩ ΚΟΥΛΟΥΡΙΔΑ" ΕΚΤΟΣ ΟΙΚΙΣΜΟΥ ΜΟΥΖΟΥΡΑ Δ.Ε. ΑΚΡΩΤΗΡΙΟΥ ΔΗΜΟΥ ΧΑΝΙΩΝ		
ΜΕΛΕΤΗΤΗΣ	ΓΕΩΡΓΙΟΣ ΒΕΡΥΚΑΚΗΣ ΑΓΡ. ΤΟΠΟΓΡΑΦΟΣ ΜΗΧΑΝΙΚΟΣ		
ΘΕΜΑ ΣΧΕΔΙΟΥ	ΤΟΠΟΓΡΑΦΙΚΟ ΔΙΑΓΡΑΜΜΑ		
ΑΡ.ΣΧΕΔΙΟΥ	1	ΚΛΙΜΑΚΑ	1:200
ΥΠΟΓΡΑΦΗ - ΣΦΡΑΓΙΔΑ			
<p>ΓΕΩΡΓΙΟΣ ΕΠΙΜ. ΒΕΡΥΚΑΚΗΣ ΔΙΠΛ. ΑΓΡΟΝΟΜΟΣ ΤΟΠΟΓΡΑΦΟΣ ΜΗΧΑΝΙΚΟΣ ΠΡΩΤΟΤΥΠΟΥ ΠΑΝΗΠΙΟΥ ΘΕΣΣΑΛΟΝΙΚΗΣ ΜΕΛΟΣ Γ.Ε.Ε. ΑΡΧ. ΤΟΠΟΓΡΑΦΟΥ 56579 ΤΖΑΝΑΚΑΡΗ 56 ΚΑΝΙΑ ΤΗΛ: 28210 445101 ΚΙΝ: 6937085715 ΑΦΜ: 036706842 - ΔΟΥ ΧΑΝΙΩΝ</p>			
ΣΕΠΤΕΜΒΡΙΟΣ 2014			

ΔΙΑΘΕΣΗ ΜΗΧΑΝΙΚΟΥ (Ν. 651 /77)

Το αγροτεμάχιο υπό στοιχεία (1,2,3,...11,12,1) βρίσκεται στη θέση "Επάνω Κουλουριδα", εκτός οικισμού Μουζούρα, στη Δ.Ε. Ακρωτηρίου του Δήμου Χανίων.

α) είναι άρτιο και οικοδομήσιμο κατά παρέκκλιση ως προφασιάζόμενο του 1978 όπως αποδεικνύεται στο Σ.Ε. 25628/11-09-2004 της συμβολαιογράφου Χανίων Μαρίας Κλωνίδικη και εφόσον δεν εμπιπεί στις διατάξεις των νόμων περί δημοτικής και αρχαιολογικής νομοθεσίας.

β) βρίσκεται εκτός σχεδίου, εκτός ορίων οικισμού, εκτός περιοχής Εθνικού Κτηματολογίου, εκτός ΖΟΕ, εκτός ΣΧΟΑΑΠ και εκτός δικτύου NATURA2000.

γ) βρίσκεται εντός της παραμεθόριας περιοχής Νομού Χανίων (V Μεραρχίας) σύμφωνα με την Υ.Α. Φ.100/59982 της 21-12-90 (Φ.Ε.Κ. 836Β//28-12-90), εκτός της επιτηρούμενης ζώνης Ναυτικού Οχυρού Σούδας σύμφωνα με το Π.Δ. 165/02 της 13-6-02 (ΦΕΚ150Α/28-06-02) και εντός της περιοχής ελέγχου της 115 ΠΜ.

δ) δεν εμπιπεί στις διατάξεις του νόμου 1337/83 περί εισφορών σε γη και χρήμα.

ε) εντός αυτού δε διέρχονται εναερίες γραμμές μεταφοράς υψηλής τάσης της ΔΕΗ

στ) εντός αυτού ή σε απόσταση μικρότερη των 20μ από αυτό δε διέρχεται ρέμα.

ζ) απέχει από τη θάλασσα απόσταση 3.970 μέτρων.

Ο ΜΗΧΑΝΙΚΟΣ
 Γεώργιος Βερυκάκης