

ΟΡΟΔΟΜΗΣΗ (Π.Δ.24-6-85/ΦΕΚ 270Α,31-5-85)
(Ν.3212,24-12-2003/ΦΕΚ 308Α/31-12-2003)

Αρτηρία.....
Για υπέρβα με πρόσοψη σε εθνικές, επαρχιακές, δημοτικές και κοινότητες οδούς.....4

Κατα παρεκκλίσεις προκηρυχθέντα τις 31-12-2003.....400
για υπέρβα και κοινότητες οδούς ως προκηρυχθέντα τις 12-9-1985.....20-3
17-10-1976.....29-4

Συντελεστής Διόρθωσης.....
Μέγιστη διόρθωση για κατασκευή για υπέρβα Ε=4000μ2.....
Ποσοστό καλύψεως.....
Μέγιστο ύψος.....

4000μ2
-000μ2

2
2

2

2

ΑΠΟΣΤΑΣΜΑΤΑ ΜΑΡΤΗ Γ.Τ.Σ ΚΑ 1 : 5000

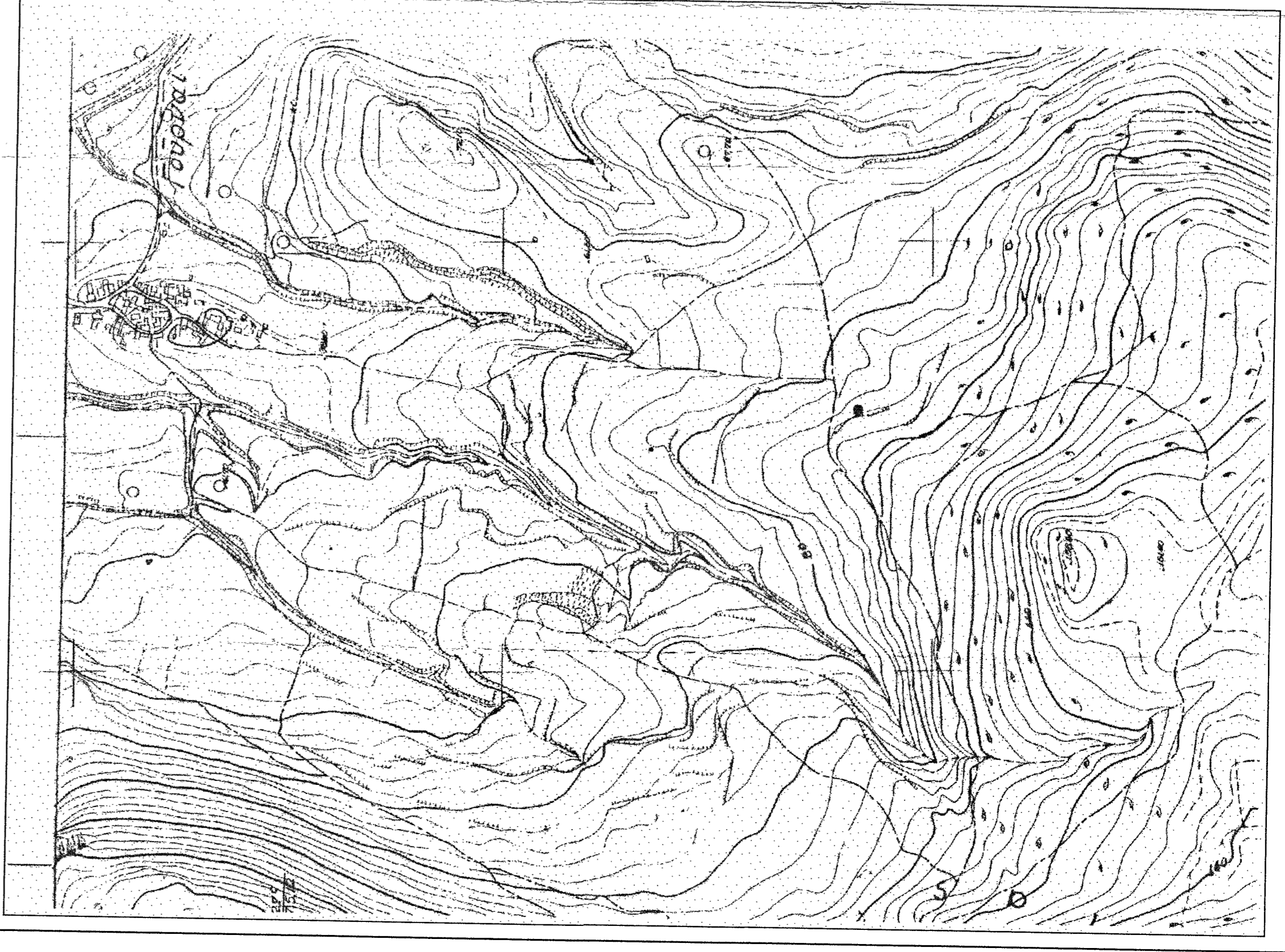

Κορυφή	X	Y	Απόσταση
1	615632.64	3908403.56	1-2= 35.22
2	615630.39	3908368.37	2-3= 47.19
3	615630.49	3908321.19	3-4= 6.98
4	615637.19	3908519.22	4-5= 21.33
5	615668.82	3908310.20	5-6= 11.63
6	615668.07	3908307.52	6-7= 15.85
7	615663.64	3908304.99	7-8= 7.54
8	615690.91	3908302.97	8-9= 5.64
9	615696.36	3908301.49	9-10= 9.52
10	615703.86	3908295.62	10-11= 19.45
11	615710.82	3908289.99	11-12= 19.31
12	615724.15	3908275.26	12-13= 16.94
13	615737.48	3908261.30	13-14= 22.77
14	615755.21	3908247.01	14-15= 23.92
15	615773.91	3908232.24	15-16= 24.71
16	615794.67	3908218.84	16-17= 15.28
17	615807.03	3908209.87	17-18= 16.94
18	615835.81	3908283.16	17-18= 60.57
19	615841.86	3908278.99	18-19= 16.94
20	615846.66	3908283.56	19-20= 15.38
21	615850.79	3908300.80	20-21= 6.33
22	615853.83	3908305.05	21-22= 5.22
23	615855.77	3908307.15	22-23= 2.86
24	615855.39	3908321.67	23-24= 5.00
25	615841.26	3908318.50	24-25= 13.44
26	615835.39	3908321.67	25-26= 6.98
27	615828.63	3908324.85	26-27= 6.98
28	615821.02	3908328.42	27-28= 6.59
29	615813.22	3908331.99	28-29= 14.09
30	615801.84	3908339.67	29-30= 22.77
31	615784.11	3908353.95	30-31= 13.85
32	615763.01	3908380.42	31-32= 44.7
33	615759.96	3908394.00	32-33= 4.76
34	615756.87	3908387.62	33-34= 4.76
35	615751.31	3908393.22	34-35= 7.90
36	615748.35	3908395.80	35-36= 3.92
37	615734.39	3908405.43	36-37= 16.53
38	615729.13	3908408.20	37-38= 6.41
39	615722.55	3908410.52	38-39= 6.98
40	615718.39	3908411.54	39-40= 4.65
41	615709.69	3908411.98	40-41= 8.36
42	615703.29	3908412.29	41-42= 6.41
43	615686.50	3908408.56	42-43= 16.96
44	615668.24	3908406.91	43-44= 18.45
45	615653.60	3908405.81	44-45= 14.68
46	615640.10	3908402.20	45-46= 13.59
46-1			46-1= 15.67
Εμβαδά:	24.100,91	Περίμετρος:	686,54

Ο υπολογισμός της επιφανείας της ιδιοκτησίας έγινε αναλυτικά από τις σφαιρικές συντεταγμένες των σημείων των γραμμών που την περιβάλλουν.
Εμβαδόν ιδιοκτησίας: ΕΙ(1-2-3-4...41-42-43-44-45-46-1) = 24.100,91μ.

Υ Π Ε Ρ Θ Υ Ν Η Δ Η Λ Ω Σ Η Μ Η Χ Α Ν Ι Κ Ο Υ

Οι υπολογισμοί είναι μηχανικοί, Κοινωνικά Ολοκληρωμένοι Πολιτικός Μηχανικός και Βασική Ειρήνη Αρχιτεκτόνων μηχανικών δηλώνουμε υπεύθυνα και με γνώση των κερμάτων οι οποίες εκδίδονται από τις διατάξεις του άρθρου 8 του Ν. 1599 / 1986 ότι:

1. Η ιδιοκτησία η οποία απομακρύνεται στο διάγραμμα αυτό, βρίσκεται εκτός των ορίων δικασίου Ανωτάτου, στη θέση Κουτσουράς, τέταρτο, του δήμου Χερσονήσου της Περιφέρειας Κρήτης.

2. Η ιδιοκτησία περιγράφεται με τα στοιχεία : (1-2-3-4...41-42-43-44-45-46-1) και έχει εμβαδόν Ε=24.100,91μ. Είναι όριο και οικοδομήσιμο βάσει των διατάξεων του Ν.Ο.Κ. 4087/72

στα όρια αυτού της ίδιας μετρήσεως εκτάσεως των ίδιων ιδιοκτησιών οι οποίες είναι:

Δεν διέρχεται από αυτήν εκτός της οριζικής γωνίας, οποιεσδήποτε ορίων, πέδιμα. Η οδός είναι προδιαγεγραμμένη του 1923.
Η απόσταση της ιδιοκτησίας από τη θάλασσα είναι περί τα 2100 μ.

Ηρόδοτος, Ιούλιος, 2014

ΚΟΥΚΟΥΝΑ ΚΑΙ ΟΔΗΓΙΑ
ΠΛΗΡΩΜΕΝΗ ΕΚΔΟΣΗ ΑΝΤΙΠΡΟΪΚΤΗ ΕΠΙΧΕΙΡΗΣΗΣ
ΑΔΜΗ: 2542127 Α' ΔΟΥ Χερσονήσου
ΤΗΛ: 210 2482925

Υ Π Ε Ρ Θ Υ Ν Η Δ Η Λ Ω Σ Η Ι Δ Ι Ο Κ Τ Η Σ Ι Ω Ν

Οι υπολογισμοί είναι Κοινωνικά Ολοκληρωμένοι Αρχιτέκτονα του Ε.Π.Μ. (Νικόλαος Αγγ. Μανουσάκης, Βασίλειος Αγγ. Μανουσάκης, Μαρία Αγγ. Μανουσάκη, Νικόλαος Αγγ. Μανουσάκης και Μαρία Χρ. Μανουσάκη) με βάση του δηλωτικού αποσπάσματος επί του συμβολομένου 83881/71-1-2005 και Τόμος 749-Υποθήκη Χερσονήσου Περιφέρειας Κρήτης με αριθμό 43-44-45-46-1 εκδίδεται των δηλωμένων ορίων της ιδιοκτησίας (1-2-3-4...40-41-42-43-44-45-46-1) που απεικονίζεται στο διάγραμμα αυτό και τα οποία υπερέχουν επί αυτού από 200μ.

ΟΙ ΔΗΛΟΥΝΤΕΣ

(Signature)

ΤΕΧΝΙΚΟ ΓΡΑΦΕΙΟ
ΡΕΝΑ ΒΑΡΔΑΚΗ ΠΑΠΑΔΑΚΗ
ΟΡΓΑΝΙΣΜΟΣ ΜΗΧΑΝΙΚΩΝ

ΚΑΡΦΟΛΟΓΟΙ ΔΗΜΗΤΡΙΟΣ ΕΜΜ. ΔΑΣΚΑΛΑΚΗΣ
Μετρήσεις, Υπολογισμοί, Σχεδιασμοί

ΕΡΓΟ: ΑΠΟΤΤΙΠΩΗ
ΔΗΜΟΣ: ΠΕΡΙΟΧΗ ΕΥΡΟΣ ΟΙΚΕΜΟΥ-ΑΝΙΠΤΩΝΗ ΚΟΤΣΟΥΡΑΣ ΚΕΡΑΜΗ
ΧΕΡΣΟΝΗΣΟΥ

ΣΧΕΔΙΟ: ΤΟΠΟΓΡΑΦΙΚΟ ΔΙΑΓΡΑΜΜΑ
ΗΜΕΡΟΜΗΝΙΑ: ΙΟΥΝΙΟΣ 2014
ΜΕΛΕΤΗΤΗΣ: ΡΕΝΑ ΒΑΡΔΑΚΗ - ΠΑΠΑΔΑΚΗ

ΚΟΥΚΟΥΝΑ ΚΑΙ ΟΔΗΓΙΑ
ΠΛΗΡΩΜΕΝΗ ΕΚΔΟΣΗ ΑΝΤΙΠΡΟΪΚΤΗ ΕΠΙΧΕΙΡΗΣΗΣ
ΑΔΜΗ: 2542127 Α' ΔΟΥ Χερσονήσου
ΤΗΛ: 210 2482925

Ο ΔΗΜΟΣ
ΠΕΡΙΟΧΗ ΚΟΤΣΟΥΡΑΣ ΚΕΡΑΜΗ