

**ΥΠΕΥΘΥΝΗ ΔΙΑΔΕΗ Αρ.φ. 5 Ν. 651/77**

Τα παραπάνω εγγραμμάτια:

- Δεν βρίσκονται μέσα σε περιοχή του Δικείου NATURA 2000
- Άνωθεν ή πλησίον των εγγραμμάτων δεν διέρχεται ενεργός υψηλής τάσης της ΔΕΗ
- Σε ακτίνα 150 μέτρων από τα όρια των εγγραμμάτων δεν υπάρχει κανένας σταθμός παραγωγής ηλεκτρικής ενέργειας.
- Δέχονται παραστάσεις από 800m από τη θάλασσα.
- Το εγγραμμάτιο (Α-Β-Γ...Θ-Ι-Κ-Λ) είναι άρτο και οικοδομήσιμο.
- Στο παλιόν τοπογραφικό διάγραμμα έγινε ενοποίηση της Πρώτης Χαρακτηρισμού Εκτάσεως, με Δ.Α.Α. ΨΥΧΑΚΟΡΙΟ-071 βάσει των συντεταγμένων που αναγράφονται στο διάγραμμα της Διαμόρφωσης Δασών που συντάχεται την απόφαση.

**Ο ΜΗΧΑΝΙΚΟΣ**

**ΔΗΜΗΤΡΙΟΣ ΑΝ. ΟΙΚΟΝΟΜΟΥ**  
 ΔΙΠΛΩΜΑΤ. ΠΟΛΥΤΕΧΝΙΚΟΣ ΜΗΧΑΝΙΚΟΣ  
 ΠΑΝΕΠΙΣΤΗΜΙΟ ΠΕΙΡΑΙΑΣ  
 ΜΕΛΟΣ ΤΕΕ - ΑΡΙΘΜ. ΜΗΤΡΩΟΥ 111630  
 ΕΡΜΟΥ 30-ΠΥΛΗ ΤΡΙΚΑΛΩΝ-ΤΗΛ.24340 23520  
 Α.Φ.ΜΕ.010413752 - ΔΟΥ - ΤΡΙΚΑΛΩΝ

**ΕΡΙΔΟΤΗΣ**  
 ΣΙΩΜΟΣ ΣΤΕΦΑΝΟΣ

**ΤΙΤΛΟΣ ΜΕΛΕΤΗΣ**  
 ΤΟΠΟΓΡΑΦΙΚΗ ΑΠΟΤΥΠΩΣΗ ΑΓΡΟΤΕΜΑΧΙΟΥ  
 & ΚΑΙ ΕΦΑΡΜΟΓΗ ΤΗΣ ΠΡΑΞΗΣ ΧΑΡΑΚΤΗΡΙΣΜΟΥ ΕΚΤΑΣΕΩΣ  
 ΤΟΥ ΔΑΣΑΡΧΕΙΟΥ ΤΡΙΚΑΛΩΝ ΜΕ Δ.Α.Α. ΨΥΧΑΚΟΡΙΟ-071

**ΠΕΡΙΟΧΗ ΜΕΛΕΤΗΣ**  
 ΕΚΤΟΣ ΣΧΕΔΙΟΥ - ΘΡΗΣΗ "ΛΕΝΑΡΑΚΟΣ"/"ΜΥΛΟΣ ΣΙΩΜΟΥ"  
 ΚΤΗΜ. ΠΕΡ. Δ.Δ. ΠΥΛΗΣ  
 ΝΟΜΟΣ ΤΡΙΚΑΛΩΝ

**ΟΙΚΟΝΟΜΟΥ ΔΗΜΗΤΡΙΟΣ - ΠΟΛΙΤΙΚΟΣ ΜΗΧΑΝΙΚΟΣ**

**ΘΕΜΑ ΣΧΕΔΙΟΥ**  
 ΚΑΙΜΑΚΑ

**ΤΟΠΟΓΡΑΦΙΚΟ ΔΙΑΓΡΑΜΜΑ**  
 1:500

**Ο ΣΥΝΤΑΞΑΣ**  
 ΑΡ. ΣΧΕΔΙΟΥ  
 ΤΠ

**ΕΘΝΙΚΗ ΧΡΗΣΙΔΟΣ**  
 ΕΠΥΛΗ ΤΡΙΚΑΛΩΝ

**ΔΗΜΗΤΡΙΟΣ ΑΝ. ΟΙΚΟΝΟΜΟΥ**  
 ΔΙΠΛΩΜΑΤ. ΠΟΛΥΤΕΧΝΙΚΟΣ ΜΗΧΑΝΙΚΟΣ  
 ΠΑΝΕΠΙΣΤΗΜΙΟ ΠΕΙΡΑΙΑΣ  
 ΜΕΛΟΣ ΤΕΕ - ΑΡΙΘΜ. ΜΗΤΡΩΟΥ 111630  
 ΕΡΜΟΥ 30-ΠΥΛΗ ΤΡΙΚΑΛΩΝ-ΤΗΛ.24340 23520  
 Α.Φ.ΜΕ.010413752 - ΔΟΥ - ΤΡΙΚΑΛΩΝ

**ΠΥΛΗ ΤΡΙΚΑΛΩΝ**  
 ΙΟΥΝΙΟΣ 2016

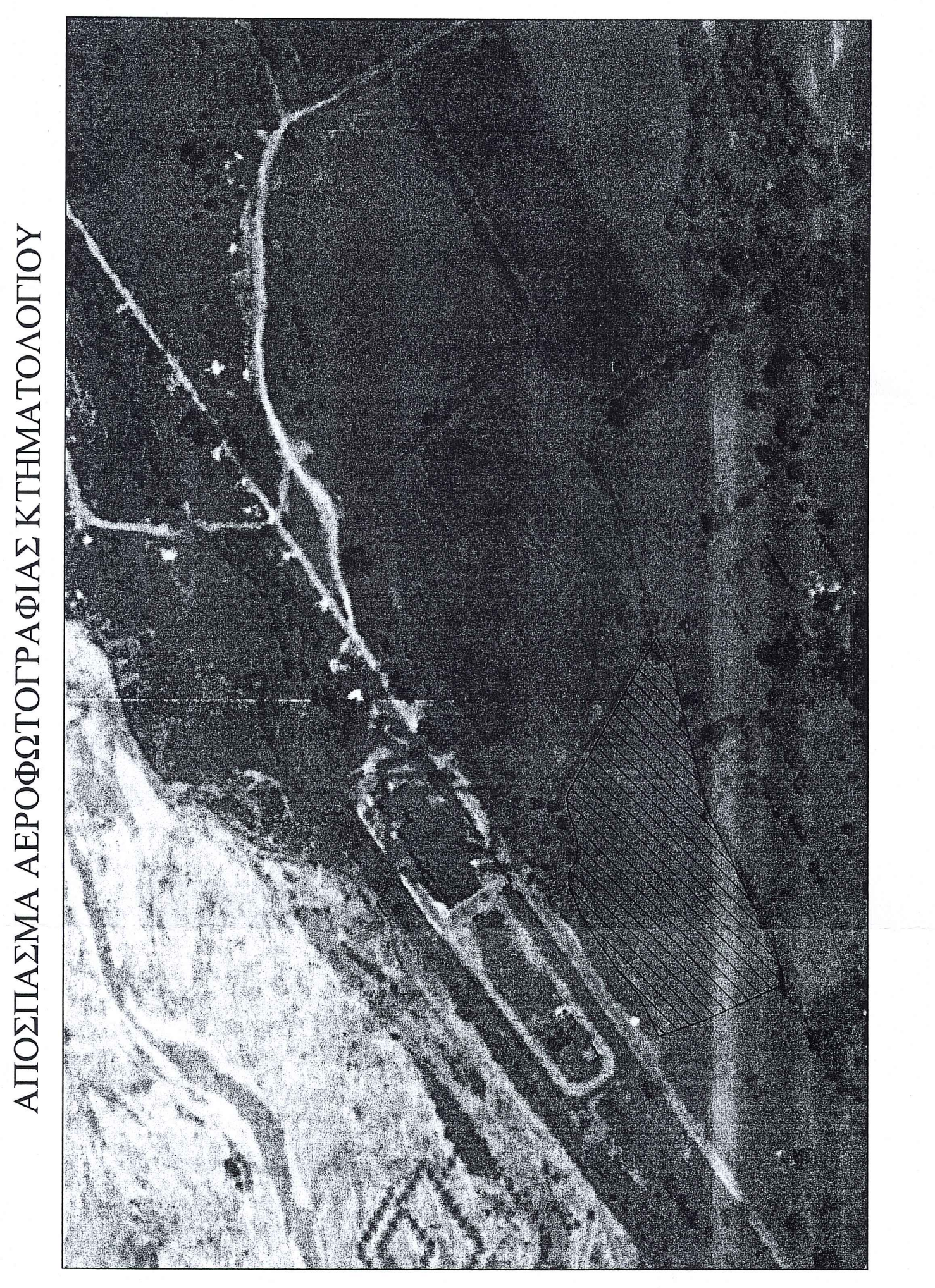
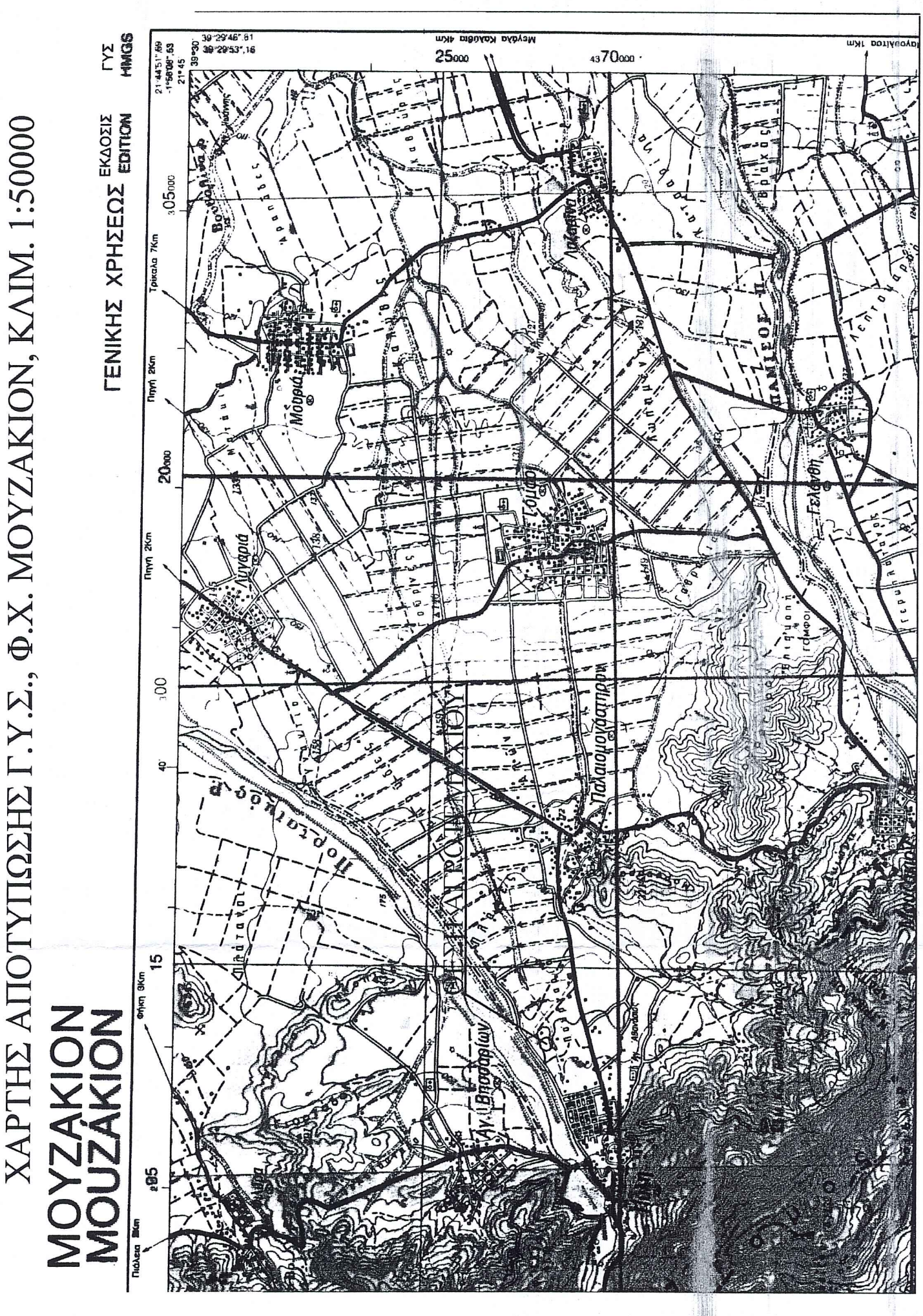

**ΥΠΟΜΝΗΜΑ**

ΤΟΠΟΓΡΑΦΙΚΟ ΔΙΑΓΡΑΜΜΑ ΑΓΡΟΤΕΜΑΧΙΟΥ ΥΠΟ ΣΤΟΙΧΕΙΑ  
 Α-Β-Γ-Δ-Ε-Ζ-Η-Θ-Ι-Κ-Λ-Μ-Ν-Ξ-Ο-Π-Ρ-Σ-Τ-Υ-Φ-Χ-Ψ-Ω-Α1-Β1-Γ1-Δ1-Ε1-Ζ1-Η1-Θ1-Ι1-Κ1-Λ1

-ΤΟ ΑΓΡΟΤΕΜΑΧΙΟ ΒΡΕΘΕΚΤΑΙ ΣΤΗΝ ΘΡΗΣΗ "ΛΕΝΑΡΑΚΟΣ" - Η "ΜΥΛΟΣ ΣΙΩΜΟΥ".  
 ΕΝΤΟΣ ΤΗΣ ΚΤΗΜΑΤΙΚΗΣ ΠΕΡΙΦΕΡΕΙΑΣ ΠΥΛΗΣ.

**ΚΑΙΜΑΚΑ 1:500**

α/α	X (m)	Y (m)	S (m)
A	296134.48	4370888.18	1.50
B	296135.64	4370889.13	3.96
T	296139.04	4370891.14	8.61
Δ	296146.42	4370895.58	11.47
E	296136.21	4370901.55	16.18
Z	296169.01	4370911.45	12.42
H	296179.08	4370918.71	13.46
Θ	296190.87	4370925.21	8.58
I	296198.36	4370929.40	7.32
K	296205.48	4370931.08	2.30
Λ	296207.78	4370931.20	2.60
M	296210.31	4370930.60	10.42
N	296220.27	4370927.54	4.21
O	296224.48	4370927.48	2.01
Ξ	296237.57	4370931.20	11.60
Π	296242.05	4370932.22	4.60
Σ	296243.94	4370932.23	1.88
T	296245.56	4370931.81	23.22
Υ	296265.75	4370920.33	29.38
Φ	296291.46	4370905.70	23.81
Χ	296312.10	4370893.82	5.82
Ψ	296317.54	4370891.74	2.88
Ω	296319.55	4370889.68	35.51
Α1	296285.58	4370879.33	13.60
Β1	296272.48	4370875.66	65.45
Γ1	296211.37	4370852.29	21.60
Δ1	296191.96	4370842.80	10.84
Ε1	296180.31	4370838.63	12.37
Ζ1	296159.32	4370835.05	11.75
Η1	296138.28	4370830.32	11.17
Θ1	296142.70	4370829.80	41.14
Ι1	296136.13	4370867.87	17.34
Κ1	296136.13	4370883.92	17.34
Λ	296134.48	4370888.18	4.57

E = 9948.48τ.μ.

**ΟΡΟΙ ΔΟΜΗΣΗΣ**

ΕΚΤΟΣ ΣΧΕΔΙΟΥ ΚΑΤΑ ΚΑΝΟΝΑ  
 ΑΡΧΙΤΕΚΤΟΝΙΚΟ-ΟΙΚΟΔΟΜΗΜΕΝΟΤΗΤΑ  
 ΠΕΡΙΟΧΗ ΚΑΤΑ ΚΑΝΟΝΑ

ΚΑΤΑ ΠΑΡΕΚΚΛΗΣΗ

ΕΛΑΧΙΣΤΟ ΠΡΟΣΩΠΟ 25%

ΕΛΑΧΙΣΤΟ ΕΜΒΛΟΣ 4000 τ.μ.

Σ.Δ. ΜΕΤΡΗΣΗΣ ΚΑΤΑ ΤΗΝ 0,20

ΜΕΤΡΗΣΗ ΚΑΤΑ ΤΗΝ 1:50

ΑΠΟΣΠΑΣΗ ΔΙΟΡΘΙΑ Δ = 15,00 τ.μ.

0,90  
 30%  
 5,00 τ.μ.

**ΔΙΑΦΕΡΕΣ ΥΠΟΠΕΡΙΦΕΡΕΙΑΣ ΟΡΘΩΝ**

Ο ΚΑΤΟΧΗ ΥΠΟΠΕΡΙΦΕΡΕΙΑΣ ΣΙΩΜΟΣ ΣΤΕΦΑΝΟΣ, ΑΝΑΔΟΧΟΣ ΥΠΕΥΘΥΝΟΣ ΚΑΙ ΕΝΤΕΛΕΣΤΗΣ ΤΩΝ ΣΥΝΤΕΛΕΣΕΩΝ ΤΟΥ ΝΟΜΟΥ ΠΕΡ ΤΗΣ ΔΟΥΣ ΑΝΑΔΕΙΞΕΙ ΟΤΙ ΕΜΑΙ ΛΟΓΟΚΤΗΤΗΣ, ΤΟΥ ΥΠΟ ΣΤΟΙΧΕΙΑ (Α-Β-Γ...Θ-Ι-Κ-Λ) ΑΓΡΟΤΕΜΑΧΙΟΥ ΣΤΗΝ ΘΡΗΣΗ "ΛΕΝΑΡΑΚΟΣ" - Η "ΜΥΛΟΣ ΣΙΩΜΟΥ".

ΤΑ ΔΕ ΟΡΙΑ ΤΟΥ ΕΚΩ ΥΠΟΠΕΡΙΦΕΡΕΙΑΣ ΣΕ ΑΥΤΟ ΕΙΝΑΙ ΟΡΘΑ.

Ο ΔΙΔΩΝ

