

ΕΜΒΑΔΟΜΕΤΡΗΣΗ ΓΗΠΕΔΟΥ			
Με τη βοήθεια των ορθογωνικών συντεταγμένων των κορυφών του κατά ΕΓΣΑ 1987			
ΣΗΜΕΙΟ	X	Y	ΜΗΚΟΣ
1	550191.35	3886922.03	
2	550233.17	3886894.78	49.91
3	550239.04	3886893.07	6.12
4	550264.48	3886874.46	31.52
5	550309.22	3886841.71	55.45
6	550400.28	3886775.07	112.83
7	550393.06	3886768.18	9.98
8	550375.24	3886756.82	21.14
9	550368.15	3886762.89	9.34
10	550351.45	3886776.89	21.79
11	550328.61	3886795.81	29.65
12	550307.13	3886811.67	26.70
13	550298.84	3886817.69	10.24
14	550287.39	3886826.00	14.14
15	550274.19	3886835.27	16.14
16	550251.07	3886849.85	27.34
17	550245.80	3886853.39	6.35
18	550236.93	3886859.36	10.69
19	550224.62	3886866.67	14.31
20	550215.56	3886873.22	11.18
21	550179.74	3886894.23	41.52
22	550181.27	3886899.28	5.28
1	550191.35	3886922.03	24.89

$E = 1/2 \sum(X_i + X_{i+1})(Y_i - Y_{i+1})$
 $E = 6793.15 \mu^2$

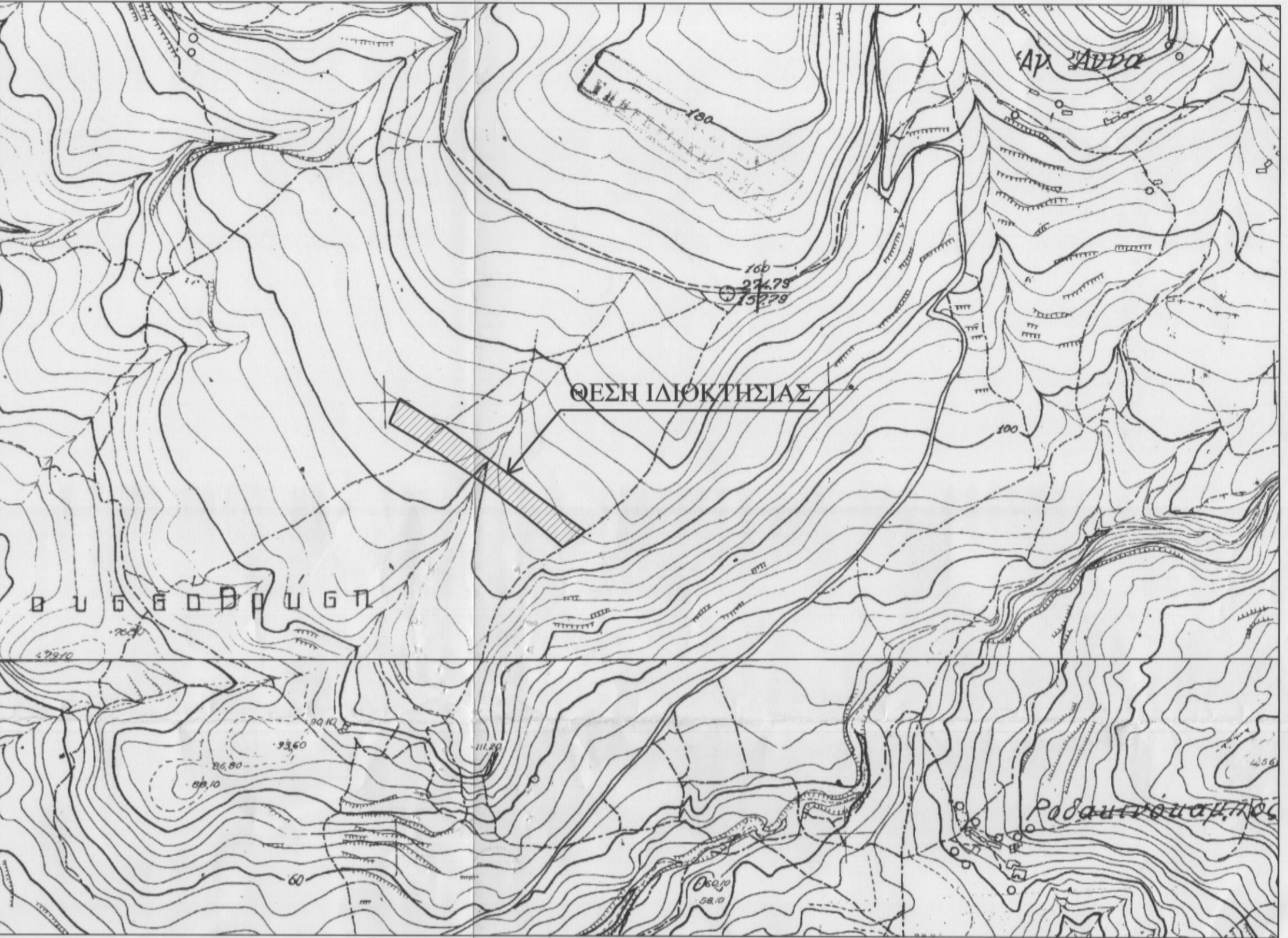

Ανήκει στον αριθμό 8/2011 εργασία Α.Α.Ιου ΕΕΑ & Ν. Ρεθύμης 15-6-2011 ο γρ/της Γεωργίου Αρ.

ΥΠΟΜΝΗΜΑ

- Το γήπεδο με στοιχεία (1,2,3,...21,22,1) και εμβαδόν $E = 6793.15$ τ.μ. ιδιοκτησίας κληρονόμων Μαλαματένιας Ζαχαριουδάκη και Καλλιόπης Πεδιαδιτάκη βρίσκεται στη θέση "Κάτω Κατσάρα" εκτός οικισμού της Κτηματικής Περιφέρειας Ακούμια του Δήμου Λάμιπης Νομού Ρεθύμης.
- Το γήπεδο είναι άρτιο και οικοδομήσιμο αν προϋπάρχει ως έχει πριν της 27-3-1981.
- Όροι Δόμησης Αρτιότητα- όριο κατατίμησης 4.000 τ.μ. Π.Δ. 24.05.1985 ΦΕΚ 270Δ της 31.05.1985
- Το παρόν συντάχθηκε βάση του νόμου 651 / 77.
- Τα όρια της ιδιοκτησίας καθώς και όμοροι ιδιοκτήτες εδείχθησαν από τον ιδιοκτήτη αποκλειστικά με δική του ευθύνη.

ΤΕΧΝΙΚΟ ΓΡΑΦΕΙΟ
ΜΕΛΕΤΕΣ - ΕΠΙΒΛΕΨΕΙΣ - ΚΑΤΑΣΚΕΥΕΣ
ΤΟΠΟΓΡΑΦΙΚΕΣ ΕΡΓΑΣΙΕΣ
 ΑΓΙΟΥ ΙΩΑΝΝΟΥ 153 ΡΕΘΥΜΝΟ ΤΗΛ. 50054 - 27755

ΕΙΔΟΣ ΕΡΓΟΥ	ΑΠΟΤΥΠΩΣΗ ΙΔΙΟΚΤΗΣΙΑΣ
ΘΕΣΗ ΕΡΓΟΥ	"ΚΑΤΩ ΚΑΤΣΑΡΑ" ΕΚΤΟΣ ΟΙΚΙΣΜΟΥ ΑΚΟΥΜΙΑ ΔΗΜΟΥ ΛΑΜΠΗΣ ΝΟΜΟΥ ΡΕΘΥΜΝΗΣ
ΕΡΓΟΔΟΤΗΣ	ΚΛΗΡΟΝΟΜΟΙ ΜΑΛΑΜΑΤΕΝΙΑΣ ΖΑΧΑΡΙΟΥΔΑΚΗ ΚΑΙ ΚΛΗΡΟΝΟΜΟΙ ΚΑΛΛΙΟΠΗΣ ΠΕΔΙΑΔΙΤΑΚΗ
ΘΕΜΑ ΣΧΕΔΙΟΥ	
ΤΟΠΟΓΡΑΦΙΚΟ ΔΙΑΓΡΑΜΜΑ	
ΑΡΙΘΜΟΣ ΣΧΕΔΙΟΥ	
T2	
ΚΛΙΜΑΚΑ: 1:500	ΧΡΟΝΟΣ ΜΕΛΕΤΗΣ: ΑΠΡΙΛΙΟΣ 2010
ΜΕΛΕΤΗΤΕΣ	ΑΛΕΞΑΝΔΡΑΚΗΣ ΕΛΕΥΘΕΡΙΟΣ ΔΙΠΛΩΜΑΤΟΥΧΟΣ ΠΟΛΙΤΙΚΟΣ ΜΗΧΑΝΙΚΟΣ ΕΜΠ ΑΛΕΞΑΝΔΡΑΚΗΣ ΧΑΡΑΛΑΜΠΟΣ ΠΤΥΧΙΟΥΧΟΣ ΠΟΛΙΤΙΚΟΣ ΜΗΧΑΝΙΚΟΣ ΤΕ

Ανήκει στον αριθμό 11/2016 εργασία ΤΕΣΑ Ρεθύμης - ΤΑ ΜΕΛΗ -
 1. παραδάκης Εμμανουήλ
 2. Ράπτας Βαίσιος
 3. Μελιάκης Ιφιγένεια

Ο ΕΠΙΒΛΕΨΑΣ ΤΗΝ ΑΥΤΟΨΙΑ
 ΝΙΚΟΛΑΟΣ ΒΟΥΤΥΡΑΚΗΣ ΔΑΣΟΛΟΓΟΣ

ΕΛΕΥΘΕΡΙΟΣ ΓΕΩΡΓΙΟΣ ΑΛΕΞΑΝΔΡΑΚΗΣ ΔΙΠΛ. ΠΟΛΙΤΙΚΟΣ ΜΗΧΑΝΙΚΟΣ ΑΡ. Τ.Ε.Ε. 81401 ΜΕΛΕΤΕΣ - ΕΠΙΒΛΕΨΕΙΣ - ΚΑΤΑΣΚΕΥΕΣ ΔΙΑΜΟΝΗ ΚΑΙ ΙΔΙΟΚΤΗΣΙΑ ΕΡΓΑΣΙΕΣ ΤΟΠΟΓΡΑΦΙΚΕΣ ΕΡΓΑΣΙΕΣ Α.Ε. ΙΩΑΝΝΟΥ 153 ΡΕΘΥΜΝΟ ΤΗΛ. 50054 - 27755 Α.Φ.Μ. 045688948 ΔΟΥ ΡΕΘΥΜΝΟΥ