

3887455

3887435

3887415

3887395

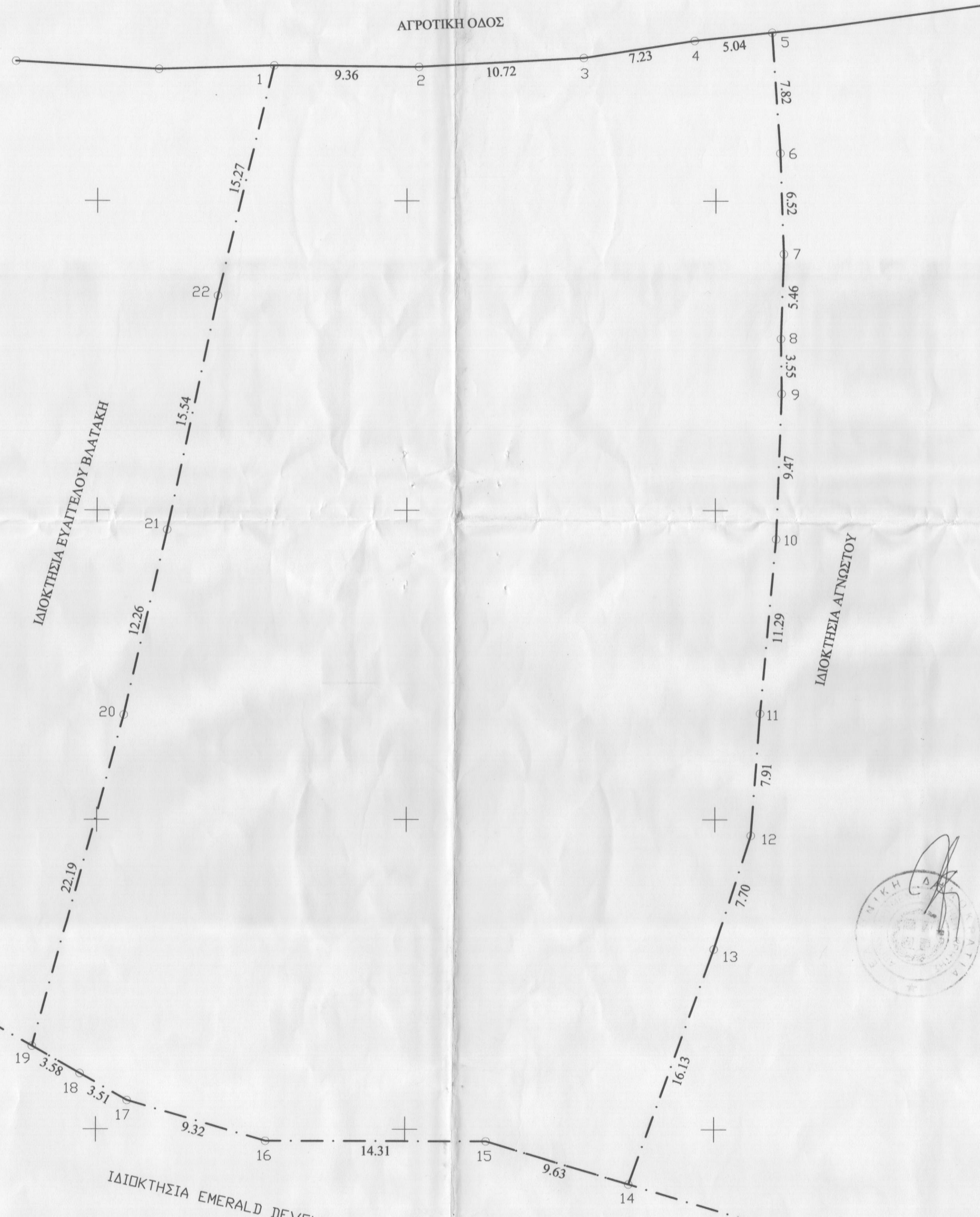

των ορθογωνικών συντεταγμένων των κορυφών του

ΣΗΜΕΙΟ	X	Y	ΜΗΚΟΣ
1	549236.40	3887463.74	9.36
2	549245.77	3887463.66	10.72
3	549256.47	3887464.24	7.23
4	549263.62	3887465.35	5.04
5	549268.63	3887465.89	7.82
6	549269.17	3887458.09	6.52
7	549269.40	3887451.58	5.46
8	549269.22	3887446.12	3.55
9	549269.27	3887442.57	9.47
10	549268.93	3887433.10	11.29
11	549267.91	3887421.86	7.91
12	549267.32	3887413.97	7.70
13	549264.96	3887406.64	16.13
14	549259.51	3887391.46	9.63
15	549250.28	3887394.22	14.31
16	549235.97	3887394.24	9.32
17	549227.03	3887396.86	3.51
18	549223.98	3887398.60	3.58
19	549220.87	3887400.37	22.19
20	549226.76	3887421.77	12.26
21	549229.54	3887433.71	15.54
22	549232.80	3887448.90	15.27
1	549236.40	3887463.74	

$E = 1/2 \sum (X_i + X_{i+1})(Y_i - Y_{i+1})$

$E = 2718.99 \mu^2$

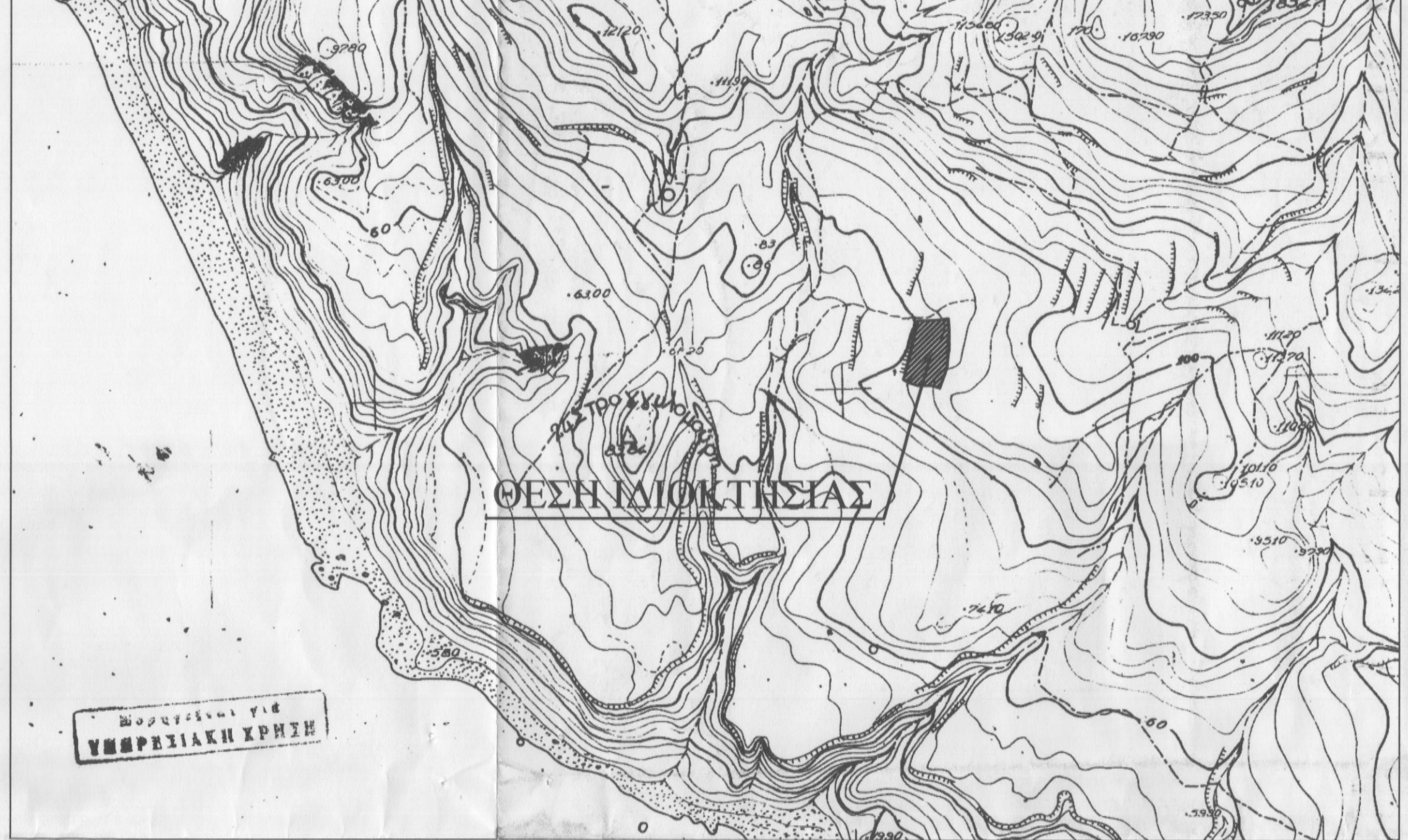

ΥΠΟΜΝΗΜΑ

1. Το γήπεδο με στοιχεία (1,2,3,.....,21,22,1) και εμβαδόν $E = 2718.99$ τ.μ. ιδιοκτησίας Πελεκανάκη Αιμίλιου βρίσκεται στη θέση "ΚΑΤΣΑΡΕΣ" εκτός οικισμού Αγίας Παρασκευής της Δημοτικής Ενότητας Λάμπης του Δήμου Αγίου Βασιλείου της Περιφερειακής Ενότητας Ρεθύμνου της Περιφέρειας Κρήτης. Το παραπάνω γήπεδο βρίσκεται εκτός περιοχής ΝΑΤΟΥΡΑ 2000, εκτός ΖΟΕ και απέχει από τη θάλασσα 500μ.
2. Η εμβαδομέτρηση έγινε με το τύπο $E = 1/2 \sum (X_n Y_{n+1} - Y_n X_{n+1})$. Το γήπεδο δεν είναι άρτιο ούτε οικοδομήσιμο.
3. Όροι Δόμησης
Σύμφωνα με το Π.Δ. της 24/31.5.1985 (ΦΕΚ 270 Δ')
Αρτιότητα - όριο κατάμησης : 4000 τ.μ.
Συντελ. δόμησης : 0.20
Ποσοστό κάλυψης : 0.10
Μέγιστο ύψος : 7,50μ.+1,20μ. για στέγη και 4,00μ. για ισόγεια κτίσματα.
Πλάγιες αποστάσεις 15,00μ. και κατά παρέκκλιση 5,00μ. ή 2,50μ. από τα όρια της ιδιοκτησίας.
4. Το παρόν συντάχθηκε βάση του νόμου 651 / 77.
5. Τα όρια της ιδιοκτησίας καθώς και όμοροι ιδιοκτήτες εδείχθησαν από τον ιδιοκτήτη αποκλειστικά με δική του ευθύνη.
6. Το διάγραμμα είναι ενταγμένο στο κρατικό σύστημα συντεταγμένων ΕΓΣΑ '87.
7. Οι διαστάσεις και τα εμβαδά υπολογίστηκαν αναλυτικά από τις συν/νες των κορυφών.
8. Η εξάρτηση από το ΕΓΣΑ '87 πραγματοποιήθηκε με σύστημα GPS και κάνοντας χρήση του Δικτύου MetricaNet.

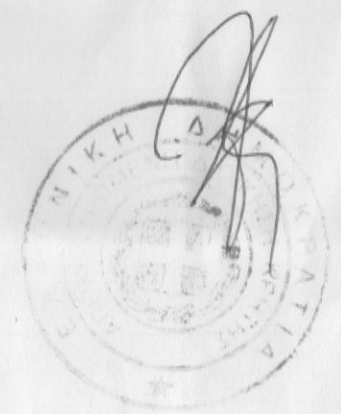

ΤΕΧΝΙΚΟ ΓΡΑΦΕΙΟ

ΜΕΛΕΤΕΣ - ΕΠΙΒΛΕΨΕΙΣ - ΚΑΤΑΣΚΕΥΕΣ

ΤΟΠΟΓΡΑΦΙΚΕΣ ΕΡΓΑΣΙΕΣ

ΑΓΙΟΥ ΙΩΑΝΝΟΥ 153 ΡΕΘΥΜΝΟ ΤΗΛ. 50054

ΕΙΔΟΣ ΕΡΓΟΥ	ΑΠΟΤΥΠΩΣΗ ΙΔΙΟΚΤΗΣΙΑΣ		
ΘΕΣΗ ΕΡΓΟΥ	"ΚΑΤΣΑΡΕΣ" ΕΚΤΟΣ ΟΙΚΙΣΜΟΥ ΑΓΙΑΣ ΠΑΡΑΣΚΕΥΗΣ ΤΗΣ ΔΗΜΟΤΙΚΗΣ ΕΝΟΤΗΤΑΣ ΛΑΜΠΗΣ ΤΟΥ ΔΗΜΟΥ ΑΓ. ΒΑΣΙΛΕΙΟΥ ΤΗΣ ΠΕΡΙΦΕΡΕΙΑΚΗΣ ΕΝΟΤΗΤΑΣ ΡΕΘΥΜΝΟΥ ΤΗΣ ΠΕΡΙΦΕΡΕΙΑΣ ΚΡΗΤΗΣ		
ΕΡΓΟΔΟΤΗΣ	ΠΕΛΕΚΑΝΑΚΗΣ ΑΙΜΙΛΙΟΣ		
ΘΕΜΑ ΣΧΕΔΙΟΥ ΤΟΠΟΓΡΑΦΙΚΟ ΔΙΑΓΡΑΜΜΑ	Ο ΕΝΕΡΓΗΣΙΑΣ ΤΗΝ ΑΥΤΟ ΝΙΚΟΛΑΟΣ ΒΟΛΤΥΡΑΚΗΣ		ΑΡΙΘΜΟΣ ΣΧΕΔΙΟΥ T₁
ΚΛΙΜΑΚΑ: 1:200	ΧΡΟΝΟΣ ΜΕΛΕΤΗΣ : ΙΟΥΝΙΟΣ 2014		
ΜΕΛΕΤΗΤΕΣ	ΑΛΕΞΑΝΔΡΑΚΗΣ ΕΛΕΥΘΕΡΙΟΣ ΔΙΠΛΩΜΑΤΟΥΧΟΣ ΠΟΛΙΤΙΚΟΣ ΜΗΧΑΝΙΚΟΣ ΕΜΠ ΑΛΕΞΑΝΔΡΑΚΗΣ ΧΑΡΑΛΑΜΠΟΣ ΠΤΥΧΙΟΥΧΟΣ ΠΟΛΙΤΙΚΟΣ ΜΗΧΑΝΙΚΟΣ ΤΕ		