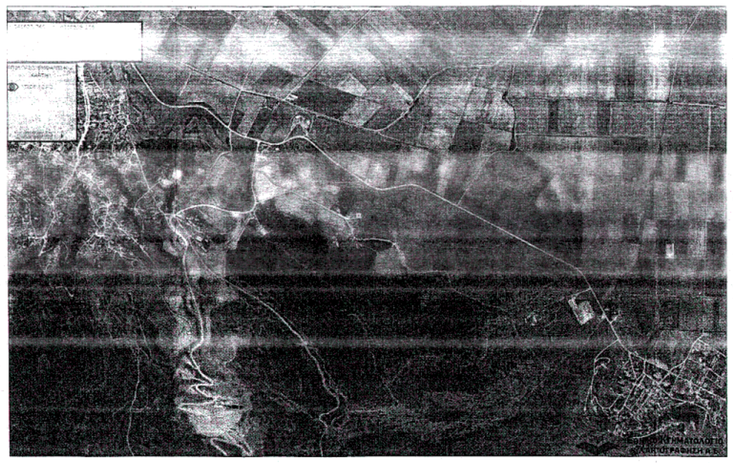

ΑΠΟΣΠΑΣΜΑ ΧΑΡΤΗ ΓΥΣ ΚΛ:1:50.000

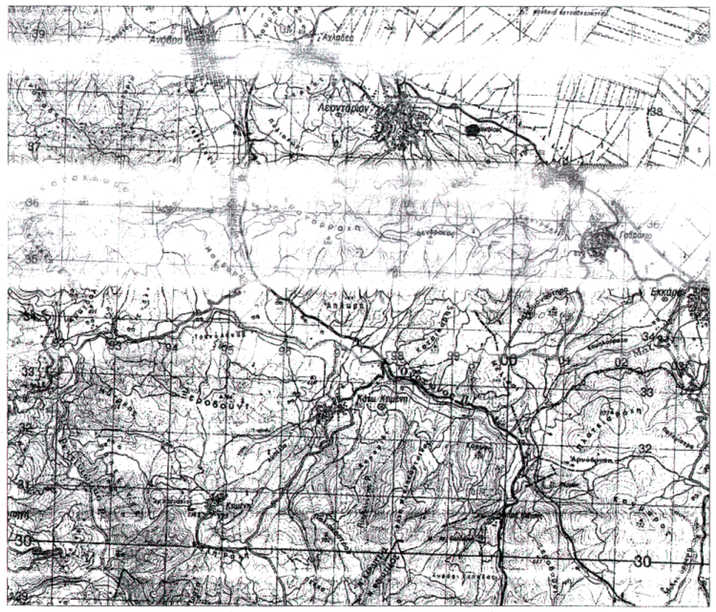

ΑΠΟΣΠΑΣΜΑ ΧΑΡΤΗ ΓΥΣ ΚΛ:1:5.000

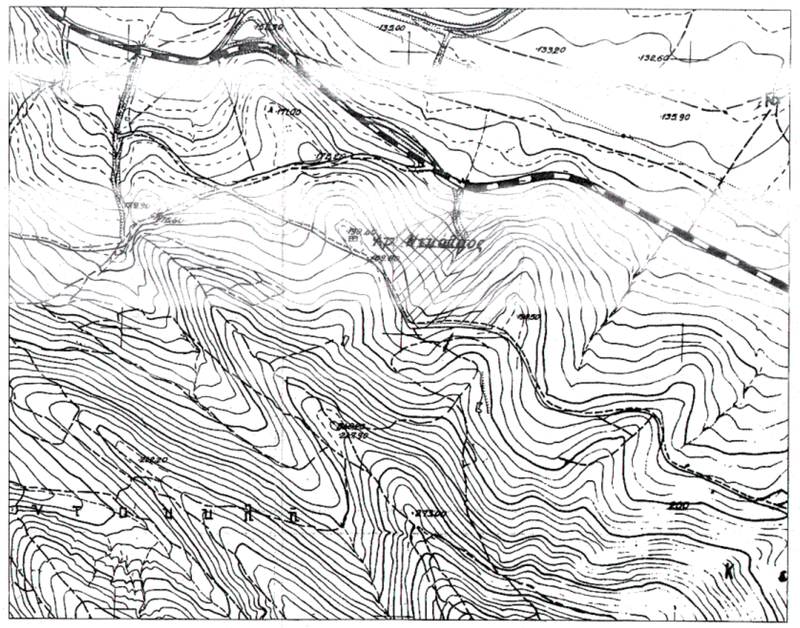

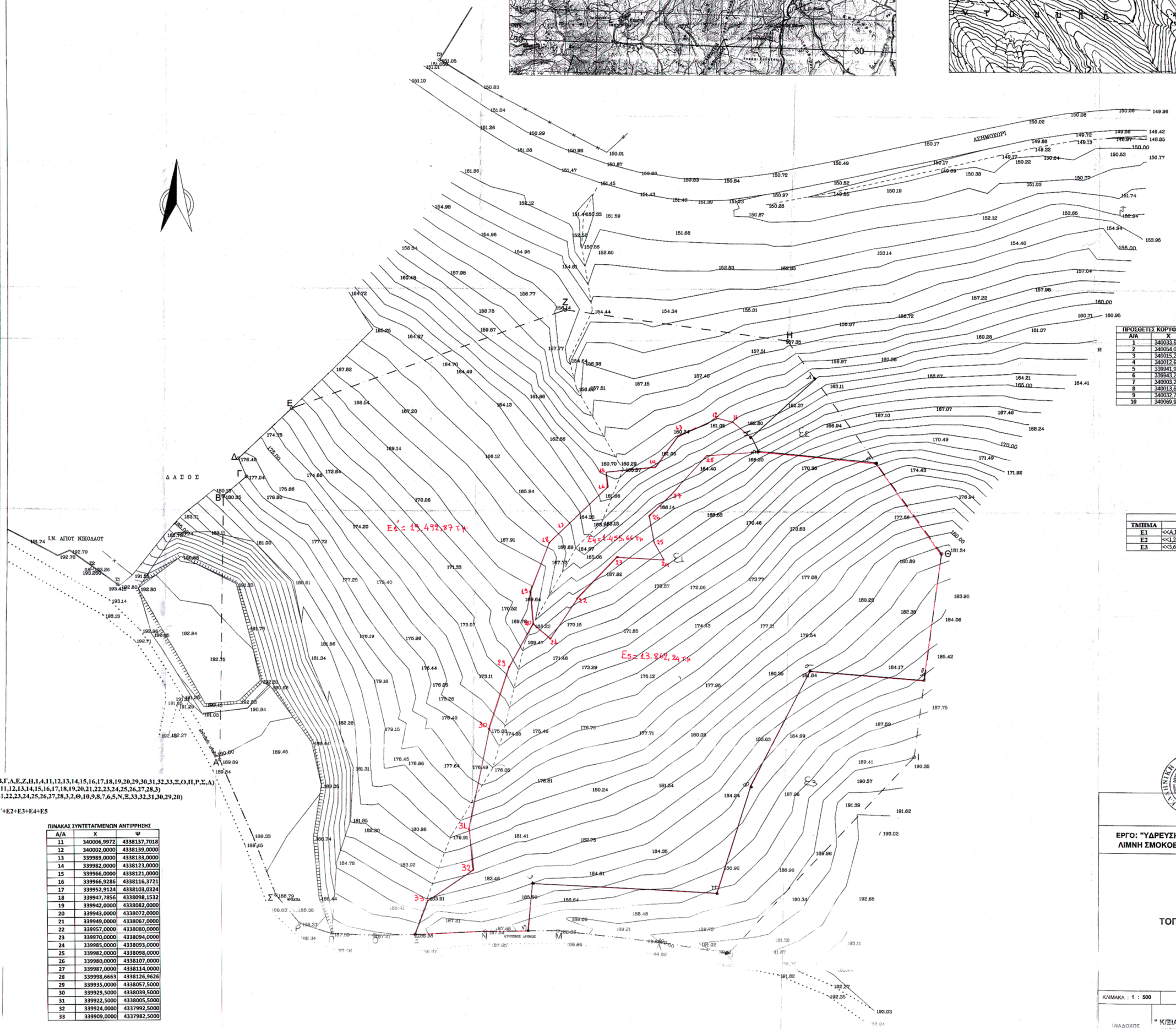

Ε1΄ (Α,Β,Γ,Δ,Ε,Ζ,Η,1,4,11,12,13,14,15,16,17,18,19,20,29,30,31,32,33,Ξ,Ο,Π,Ρ,Σ,Α)
Ε4 (3,4,11,12,13,14,15,16,17,18,19,20,21,22,23,24,25,26,27,28,3)
Ε5 (20,21,22,23,24,25,26,27,28,3,2,Θ,10,9,8,7,6,5,Ν,Ξ,33,32,31,30,29,20)

Εολ= Ε1΄+Ε2+Ε3+Ε4+Ε5

ΠΙΝΑΚΑΣ ΣΥΝΤΕΤΑΓΜΕΝΩΝ ΑΝΤΙΡΡΗΣΗΣ

Α/Α	Χ	Ψ
11	340006,9972	4338137,7018
12	340002,0000	4338139,0000
13	339989,0000	4338133,0000
14	339982,0000	4338123,0000
15	339966,0000	4338121,0000
16	339966,9286	4338116,3721
17	339952,9124	4338103,0324
18	339947,7856	4338098,1532
19	339942,0000	4338082,0000
20	339943,0000	4338072,0000
21	339949,0000	4338067,0000
22	339957,0000	4338080,0000
23	339970,0000	4338094,0000
24	339985,0000	4338093,0000
25	339982,0000	4338098,0000
26	339980,0000	4338107,0000
27	339987,0000	4338114,0000
28	339998,6663	4338126,9626
29	339935,0000	4338057,5000
30	339929,5000	4338039,5000
31	339922,5000	4338005,5000
32	339924,0000	4337992,5000
33	339909,0000	4337982,5000

ΠΡΟΣΘΕΤΕΣ ΚΟΡΥΦΕΣ ΣΕ ΕΓΣΑ 87

Α/Α	Χ	Υ
1	340033,529	4338152,584
2	340054,043	4338124,560
3	340015,275	4338128,490
4	340012,685	4338132,097
5	339941,018	4337972,791
6	339943,297	4337987,955
7	340003,279	4337985,182
8	340013,680	4338019,507
9	340032,750	4338057,545
10	340069,982	4338054,826

ΣΥΝΤΕΤΑΓΜΕΝΕΣ ΚΟΡΥΦΩΝ ΣΕ ΕΓΣΑ '87

ΣΗΜΕΙΟ	Χ	Υ
Α	339841.13	4338027.55
Β	339841.82	4338113.37
Γ	339849.32	4338119.73
Δ	339846.71	4338125.56
Ε	339863.87	4338141.83
Ζ	339952.88	4338173.89
Η	340025.15	4338164.03
Θ	340075.36	4338095.44
Ι	340066.63	4338029.51
Κ	340006.53	4337965.86
Λ	339984.44	4337969.30
Μ	339951.30	4337972.95
Ν	339927.67	4337972.55
Ξ	339904.84	4337971.36
Ο	339891.76	4337971.15
Π	339877.81	4337971.60
Ρ	339867.35	4337974.85
Σ	339859.56	4337984.03

Εμβαδόν επιφάνειας 39.332,5ο τ.γ.
Εμβαδόν επιφάνειας 39500m²
Ωφέλιμος όγκος αποθέσεων 335000m³

ΕΠΙΦΑΝΕΙΕΣ

ΤΜΗΜΑ	ΚΟΡΥΦΕΣ	ΕΜΒΑΔΟΝ(τ.μ.)
Ε1	<<Α,Β, ... Η,1,4,3,2,Θ,10,9,8,7,6,5,Ν, ... Σ, Α>>	34.810,77
Ε2	<<1,2,3,4,1>>	575,25
Ε3	<<5,6, ... 10,Κ,Λ,Μ,5>>	3.946,48

Η ΣΥΝΤΑΚΤΗΣ
Στάικου Δέσποινα
Δασολόγος με Α' Βαθμό

ΘΕΩΡΗΘΗΚΕ
Καρδίτσα 21-10-2016
Η ΔΙΕΥΘΥΝΤΡΙΑ ΔΑΣΩΝ ΚΑΡΔΙΤΣΑΣ
Παπαβάϊου Χρυσή
Δασολόγος με Α' Βαθμό

Απετελεί αναπόσπαστο τμήμα του με αριθμό Δασ/Μελ/Σελ: 2-Κ εγγράφου του Δασαρχείου Καρδίτσας.
ΘΕΩΡΗΘΗΚΕ Καρδίτσα 8-9-16
ΕΛΕΧΘΗΚΕ Ο ΔΑΣΟΛΟΓΟΣ
ΑΘΑΝΑΣΙΟΣ ΚΑΡΔΙΤΣΑΣ
ΑΘΑΝΑΣΙΑΔΟΥ ΓΙΑΝΝΟΥΛΑ
ΔΑΣΟΛΟΓΟΣ ΜΕ ΒΑΘΜΟ

ΕΛΛΗΝΙΚΗ ΔΗΜΟΚΡΑΤΙΑ
ΠΕΡΙΦΕΡΕΙΑ ΘΕΣΣΑΛΙΑΣ
ΔΙΝΣΗ ΤΕΧΝΙΚΩΝ ΕΡΓΩΝ Π.Ε. ΚΑΡΔΙΤΣΑΣ
ΣΥΝΔΕΣΜΟΣ ΥΔΡΕΥΣΗΣ ΣΜΟΚΟΒΟΥ

ΕΡΓΟ: "ΥΔΡΕΥΣΗ ΑΝΑΤΟΛΙΚΗΣ ΠΛΕΥΡΑΣ ΝΟΜΟΥ ΚΑΡΔΙΤΣΑΣ ΑΠΟ ΤΗ ΛΙΜΝΗ ΣΜΟΚΟΒΟΥ: ΕΡΓΑ ΑΠΟΘΗΚΕΥΣΗΣ & ΕΠΕΞΕΡΓΑΣΙΑΣ ΝΕΡΟΥ"

ΤΟΠΟΓΡΑΦΙΚΟ ΔΙΑΓΡΑΜΜΑ ΓΗΠΕΔΟΥ

ΜΥΛΩΝΑΣ ΧΡΗΣΤΟΣ ΓΕΩΡΓΙΟΣ
ΤΟΠΟΓΡΑΦΟΣ ΜΗΧΑΝΙΚΟΣ
ΑΜ: 21[illegible]
ΤΝΑ: 24410 [illegible] ΤΚ: 43132 ΚΑΡΔΙΤΣΑ
ΑΦΜ: 134204911 ΔΟΥ ΚΑΡΔΙΤΣΑΣ

ΚΛΙΜΑΚΑ : 1 : 500	ΦΥΛΛΟ 1 ΑΠΟ 1	ΑΡ. ΣΧΕΔΙΟΥ : 30	A

ΑΝΑΔΟΧΟΣ: " Κ/ΞΙΑ Ν. & Κ. ΓΚΟΛΙΟΠΟΥΛΟΣ ΑΤΕ - ΜΥΒΑ Α.Ε. "
ΕΚΠΡΟΣΩΠΟΣ ΑΝΑΔΟΧΟΥ

ΑΠΡΙΛΙΟΣ 2016

Κ/ΞΙΑ Ν.& Κ. ΓΚΟΛΙΟΠΟΥΛΟΣ ΑΤΕ-ΜΥΒΑ ΑΕ
ΕΡΓΑ ΑΠΟΘΗΚΕΥΣΗΣ ΚΑΙ ΕΡΓΑΣΙΑΣ ΝΕΡΟΥ
ΕΔΑΦΟΥ 6 - ΧΑΛΚΙΔΑ - ΤΚ 34100
ΤΗΛ: 22210 85712 - FAX: 22210 85808
ΑΦΜ: 997123601 ΔΟΥ: ΧΑΛΚΙΔΑΣ