

Από την 6ην αριθμ Β/2016
Από Γραφείο Τ.Ε.Ε. Ν. Ρεθ.

Η Υπεύθυνος
Σταυρούλα Νέστορα

Τα μέτρα
1. παραγωγή ελλείπον
2. Ράγας Βαβί (110)
3. Η δούραση (19) για πάντα

Η διαχωριστική γραμμή 8-21 κερματίζεται

ΕΜΒΑΔΟΜΕΤΡΗΣΗ ΓΗΠΕΔΟΥ			
Με τη βοήθεια των ορθογωνικών συντεταγμένων των κορυφών του			
ΣΗΜΕΙΟ	X	Y	ΜΗΚΟΣ
1	6547.95	-13643.73	
2	6564.23	-13650.43	17.61
3	6596.12	-13659.27	33.09
4	6617.32	-13664.18	21.77
5	6630.71	-13670.16	14.66
6	6623.39	-13680.82	12.94
7	6613.49	-13695.01	17.30
8	6589.81	-13731.10	43.16
9	6583.90	-13775.10	44.41
10	6575.35	-13803.28	29.45
11	6550.67	-13808.62	25.24
12	6538.49	-13801.70	14.01
13	6528.78	-13796.57	10.98
14	6519.41	-13793.01	10.02
15	6496.61	-13787.04	23.57
16	6495.49	-13780.13	7.01
17	6497.63	-13769.34	11.00
18	6504.70	-13757.84	13.50
19	6510.82	-13748.58	11.10
20	6527.10	-13709.15	42.66
21	6536.73	-13689.78	21.63
22	6539.62	-13678.34	11.80
23	6538.63	-13665.38	13.00
24	6540.54	-13659.37	6.30
25	6547.95	-13643.73	17.31
26	6538.63	-13665.38	23.57
27	6540.54	-13659.37	6.30
1	6547.95	-13643.73	17.31

$E = 1/2 \sum (X_i + X_{i+1})(Y_i - Y_{i+1})$

$E = 11587.74 \mu^2$

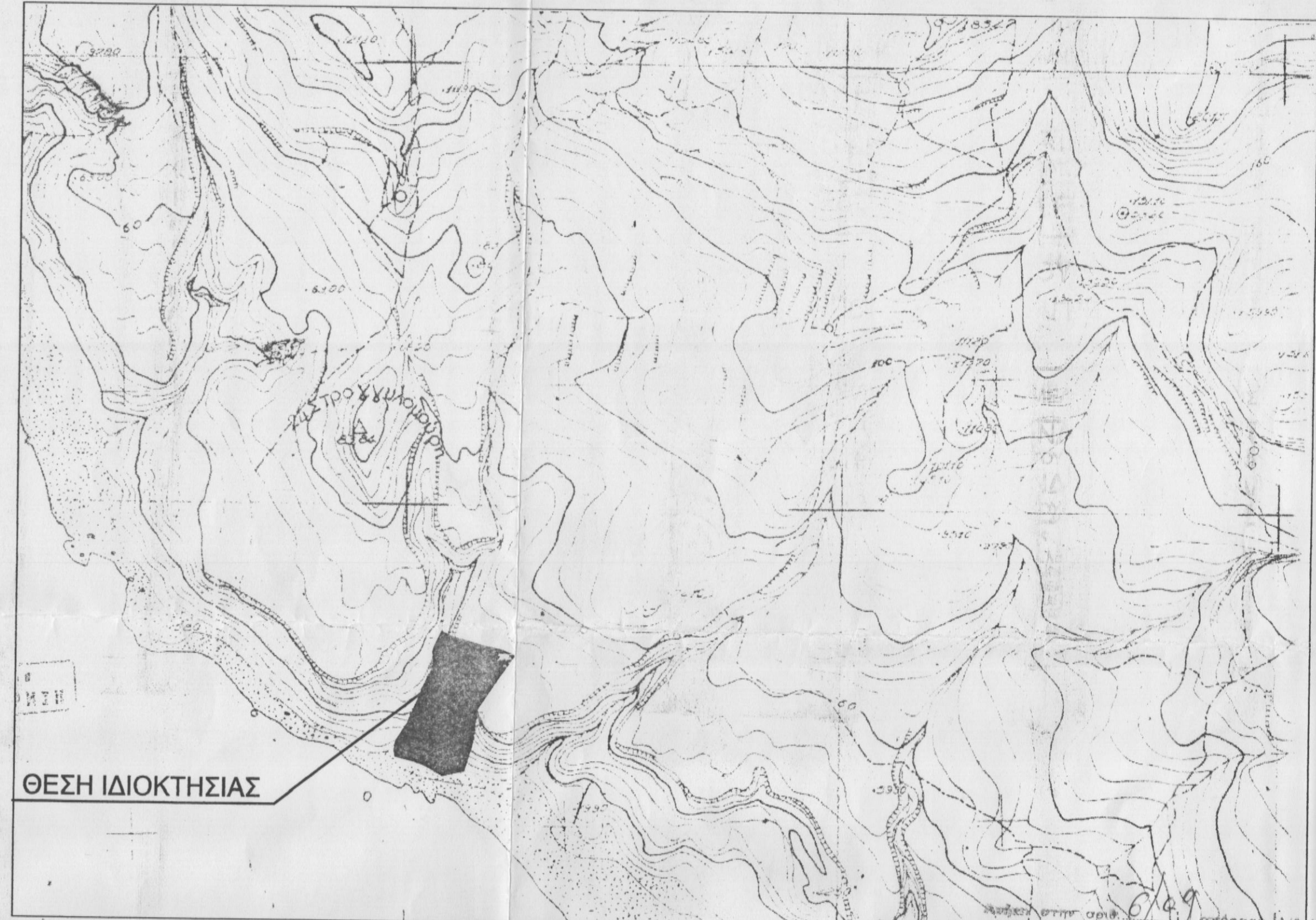

ΑΠΟΣΠΑΣΜΑ ΧΑΡΤΗ ΣΕ ΚΛΙΜΑΚΑ 1:5000
Ο ΕΝΕΡΓΗΣΙΑΣ ΤΗΝ ΑΥΤΩΣΙΑ

ΝΙΚΟΛΑΟΣ ΒΟΥΛΥΡΑΚΗΣ
ΔΑΣΟΛΟΓΟΣ

ΥΠΟΜΝΗΜΑ

- Το με τα στοιχεία (1,2,3,...,27) αγροκτημα ιδιοκτησίας D.C.C. Α και βρίσκεται στη θέση "Βεργή" της κτηματικής περιφέρειας Δ.Δ.Αρδακτου του Δήμου Λαμπης (εκτός οικισμού).
- Η ιδιοκτησία έχει εμβαδόν 11587.74 τ.μ. και βρίσκεται εκτός οικισμού Αρδακτου και εκτός ΖΟΕ και είναι άρπα και οικοδομήσιμη.
- Όροι Δόμησης
Αρτιότητα- όριο κατάρτησης 4.000 τ.μ.
Π.Δ. 24.05.1985 ΦΕΚ 270Δ της 31.05.1985
- Το παρόν συντάχθηκε βάση του νόμου 651 / 77.
- Τα όρια της ιδιοκτησίας καθώς και όμοροι ιδιοκτήτες εδείχθησαν από το ιδιοκτήτη αποκλειστικά με δική του ευθύνη.

ΤΕΧΝΙΚΟ ΓΡΑΦΕΙΟ	
ΜΕΛΕΤΕΣ - ΕΠΙΒΛΕΨΕΙΣ - ΚΑΤΑΣΚΕΥΕΣ	
ΤΟΠΟΓΡΑΦΙΚΕΣ ΕΡΓΑΣΙΕΣ	
ΚΑΖΑΝΤΖΑΚΗ 41 ΡΕΘΥΜΝΟ ΤΗΛ. 50054 - 27755	
ΕΙΔΟΣ ΕΡΓΟΥ	ΑΠΟΤΥΠΩΣΗ ΙΔΙΟΚΤΗΣΙΑΣ
ΘΕΣΗ ΕΡΓΟΥ	"ΒΕΡΓΗ" ΚΤΗΜΑΤΙΚΗΣ ΠΕΡΙΦΕΡΕΙΑΣ Δ.Δ.ΑΡΔΑΚΤΟΥ ΔΗΜΟΥ ΛΑΜΠΗΣ
ΕΡΓΟΔΟΤΗΣ	D.C.C. Α.Ε.
ΘΕΜΑ ΣΧΕΔΙΟΥ	ΑΡΙΘΜΟΣ ΣΧΕΔΙΟΥ
ΤΟΠΟΓΡΑΦΙΚΟ ΔΙΑΓΡΑΜΜΑ	
ΚΛΙΜΑΚΑ: 1:500	ΧΡΟΝΟΣ ΜΕΛΕΤΗΣ : ΝΟΕΜΒΡΙΟΣ 2001
ΜΕΛΕΤΗΤΕΣ	ΑΛΕΞΑΝΔΡΑΚΗΣ ΕΛΕΥΘΕΡΙΟΣ ΔΙΠΛΩΜΑΤΟΥΧΟΣ ΠΟΛΙΤΙΚΟΣ ΜΗΧΑΝΙΚΟΣ ΕΜΠ ΑΛΕΞΑΝΔΡΑΚΗΣ ΧΑΡΑΛΑΜΠΟΣ ΠΤΥΧΙΟΥΧΟΣ ΠΟΛΙΤΙΚΟΣ ΜΗΧΑΝΙΚΟΣ ΤΕ



Προσηκρηνό στο Κ.Υ.Σ. Α. έγγραφος
Ρεθύμνο 22-11-09
Ο Αντιπρόεδρος

ΑΛΕΞΑΝΔΡΑΚΗΣ ΕΛΕΥΘΕΡΙΟΣ
ΔΙΠΛΩΜΑΤΟΥΧΟΣ ΠΟΛΙΤΙΚΟΣ ΜΗΧΑΝΙΚΟΣ ΕΜΠ
ΑΛΕΞΑΝΔΡΑΚΗΣ ΧΑΡΑΛΑΜΠΟΣ
ΠΤΥΧΙΟΥΧΟΣ ΠΟΛΙΤΙΚΟΣ ΜΗΧΑΝΙΚΟΣ ΤΕ

Βουρβαχάκης Στυλιανός
Δασολόγος Α