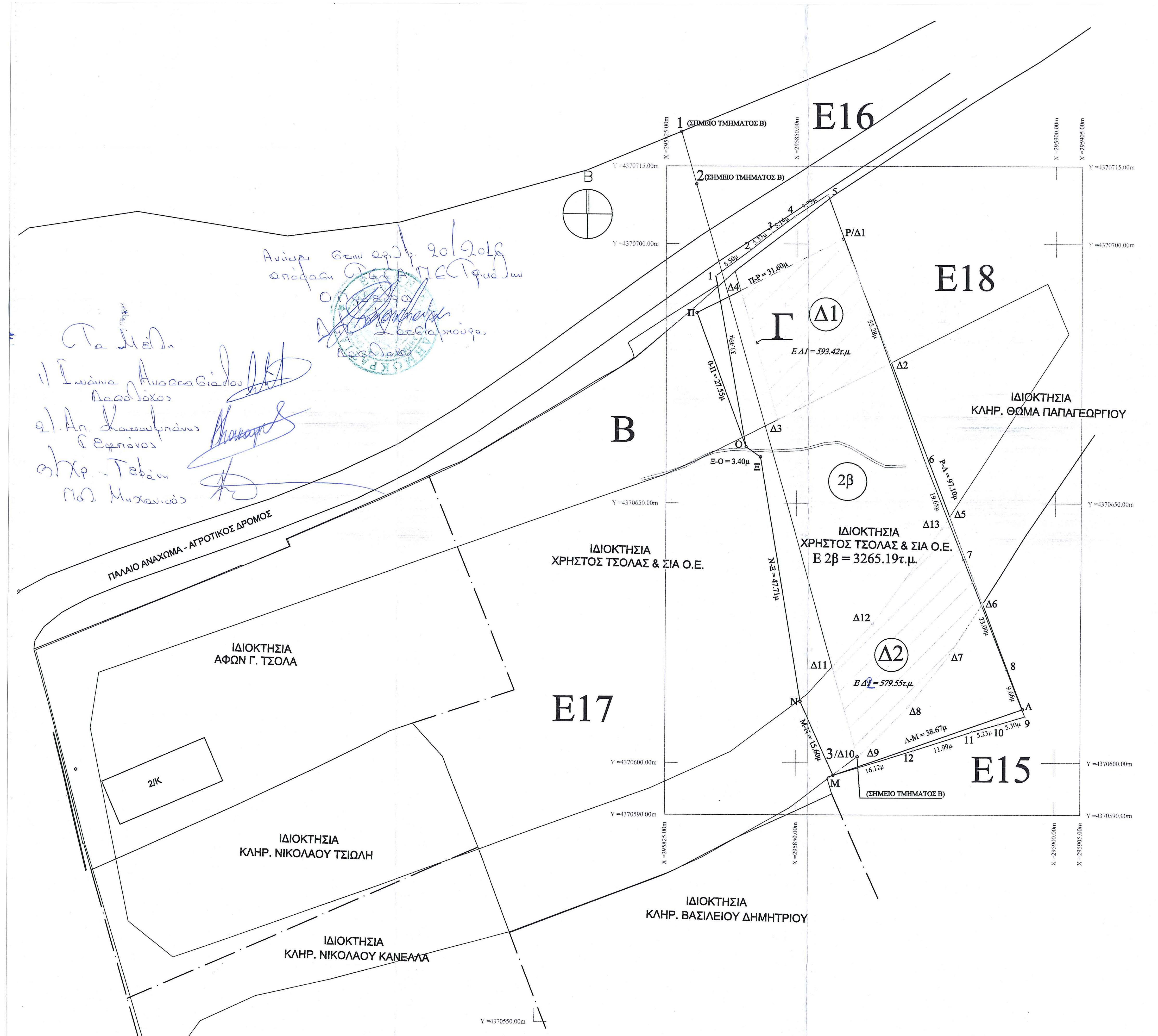

Εμβαδό Αγροτεμαχίου 2β - Αποτύπωση Υπάρχουσας Κατάστασης			
α/α	X (m)	Y (m)	S (m)
1	295834.44	4370693.81	
2	295841.26	4370698.89	8.50
3	295845.44	4370702.19	5.33
4	295849.57	4370705.25	5.14
5	295856.07	4370709.53	7.79
6	295874.94	4370657.57	55.28
7	295882.23	4370639.29	19.68
8	295890.75	4370617.92	23.00
9	295894.26	4370608.92	9.66
10	295889.18	4370607.42	5.30
11	295884.14	4370606.03	5.23
12	295872.71	4370602.38	11.99
Μ	295857.31	4370597.62	16.12
Ν	295850.89	4370611.84	15.60
Ξ	295843.11	4370658.90	47.71
Ο	295840.32	4370660.84	3.40
1	295834.44	4370693.81	33.49
Ε = 3373.65τ.μ.			

Εμβαδό Αγροτεμαχιου 2β - Βάσει Συμβολαίου Αγοραπωλησίας			
α/α	X (m)	Y (m)	S (m)
Π	295830.84	4370686.72	
Ρ	295859.02	4370701.00	31.60
Λ	295893.82	4370610.36	97.10
Μ	295857.31	4370597.62	38.67
Ν	295850.89	4370611.84	15.60
Ξ	295843.11	4370658.90	47.71
Ο	295840.32	4370660.84	3.40
Π	295830.84	4370686.72	27.55
			31.60
Ε = 3265.19τ.μ.			

Εμβαδό Τμήματος Χαρακτηρισμένου ως Δασική Έκταση, από το Δασαρχείο Τρικάλων (ΑΔΑ:ΨΨΑΚΟΡ10-07Ι - ΤΜΗΜΑ Δ1 - Υποτμήμα του τμήματος Ε18)			
α/α	X (m)	Y (m)	S (m)
Δ1	295859.02	4370701.00	
Δ2	295868.19	4370677.13	25.58
Δ3	295846.36	4370666.08	24.46
Δ4	295839.23	4370690.97	25.90
Δ1	295859.02	4370701.00	22.20
Ε = 593.42τ.μ.			

Εμβαδό Τμήματος Χαρακτηρισμένου ως Δασική Έκταση, από το Δασαρχείο Τρικάλων (ΑΔΑ:ΨΨΑΚΟΡ10-07Ι - ΤΜΗΜΑ Δ2 - Υποτμήμα του τμήματος Ε15)			
α/α	X (m)	Y (m)	S (m)
Δ5	295879.57	4370647.49	
Δ6	295886.03	4370630.66	18.02
Δ7	295879.50	4370620.60	12.00
Δ8	295871.61	4370610.68	12.67
Δ9	295862.84	4370601.90	12.41
Δ10	295861.94	4370601.22	1.13
Δ11	295857.08	4370618.45	17.90
Δ12	295864.75	4370626.79	11.34
Δ13	295878.13	4370645.28	22.82
Δ5	295879.57	4370647.49	2.63
Ε = 579.55τ.μ.			

ΥΠΟΜΝΗΜΑ

ΤΟΠΟΓΡΑΦΙΚΟ ΔΙΑΓΡΑΜΜΑ ΑΓΡΟΤΕΜΑΧΙΟΥ ΥΠΟ ΣΤΟΙΧΕΙΑ

Π-Ρ-Λ-Μ-Ν-Ξ-Ο-Π

- ΤΟ ΑΓΡΟΤΕΜΑΧΙΟ ΒΡΙΣΚΕΤΑΙ ΕΚΤΟΣ ΣΧΕΔΙΟΥ, ΑΛΛΑ ΣΤΟΝ ΤΟΜΕΑ Ι ΤΗΣ ΠΡΟΤΕΙΝΟΜΕΝΗΣ ΕΠΕΚΤΑΣΗΣ ΤΟΥ ΣΧΕΔΙΟΥ ΠΟΛΕΩΣ (ΦΕΚ ΑΑΠ 32/13-2-2012), ΕΝΤΟΣ ΤΗΣ ΚΤΗΜΑΤΙΚΗΣ ΠΕΡΙΦΕΡΕΙΑΣ ΠΥΛΗΣ.

ΚΛΙΜΑΚΑ 1:500

ΟΡΟΙ ΔΟΜΗΣΗΣ

ΕΚΤΟΣ ΣΧΕΔΙΟΥ ΚΑΤΑ ΚΑΝΟΝΑ		ΚΑΤΑ ΠΑΡΕΚΚΛΙΣΗ
ΑΡΤΙΟΤΗΤΑ-ΟΙΚΟΔΟΜΗΣΙΜΟΤΗΤΑ (ΓΕΩΡΓΟΚΤ/ΚΑ ΚΤΙΡΙΑ)		
ΕΛΑΧΙΣΤΟ ΠΡΟΣΩΠΟ	25μ.	
ΕΛΑΧΙΣΤΟ ΕΜΒΑΔΟ	4000 τ.μ.	-
Σ.Δ.	0.20	0,90
ΜΕΓΙΣΤΗ ΚΑΛΥΨΗ	10%	30%
ΜΕΓΙΣΤΟ ΥΨΟΣ	7.5 μ.+1.20 στέγη	
ΑΠΟΣΤΑΣΗ ΑΠΟ ΟΡΙΑ	Δ = 15,00 μ.	5,00 μ.

ΔΗΛΩΣΗ ΥΛΟΠΟΙΗΣΗΣ ΟΡΙΩΝ

Ο ΚΑΤΩΘΙ ΥΠΟΓΕΓΡΑΜΜΕΝΟΣ ΠΛΗΡΕΞΟΥΣΙΟΣ ΤΗΣ ΕΤΑΙΡΙΑΣ, ΧΡΗΣΤΟΣ ΤΣΟΛΑΣ & ΣΙΑ Ο.Ε., ΔΗΛΩΝΩ ΥΠΕΥΘΥΝΑ ΚΑΙ ΕΝ ΓΝΩΣΗ ΤΩΝ ΣΥΝΕΠΕΙΩΝ ΤΟΥ ΝΟΜΟΥ ΠΕΡΙ ΨΕΥΔΟΥΣ ΔΗΛΩΣΕΩΣ ΟΤΙ ΕΙΜΑΙ ΙΔΙΟΚΤΗΤΗΣ, ΤΟΥ ΥΠΟ ΣΤΟΙΧΕΙΑ (Π-Ρ-Λ-Μ-Ν-Ξ-Ο-Π) ΑΓΡΟΤΕΜΑΧΙΟΥ, ΤΗΣ ΚΤΗΜΑΤΙΚΗΣ ΠΕΡΙΦΕΡΕΙΑΣ ΤΟΥ Δ. ΠΥΛΗΣ - Ν. ΤΡΙΚΑΛΩΝ.

ΤΑ ΔΕ ΟΡΙΑ ΠΟΥ ΕΧΩ ΥΛΟΠΟΙΗΣΕΙ ΣΕ ΑΥΤΟ ΕΙΝΑΙ ΟΡΘΑ.

Ο ΔΗΛΩΝ

ΥΠΕΥΘΥΝΗ ΔΗΛΩΣΗ Άρθρ. 5 Ν. 651/77

Τα παραπάνω αγροτεμάχια:

-Δεν βρίσκονται μέσα σε περιοχή του Δικτύου NATURA 2000
-Άνωθεν ή πλησίον των αγροτεμαχίων δεν διέρχεται αγωγός υψηλής τάσης της ΔΕΗ
-Σε ακτίνα 150 μέτρων από τα όρια των αγροτεμαχίων δεν υπάρχει κανένας σταθμός παραγωγής ηλεκτρικής ενέργειας.
- Απέχουν περισσότερο από 800μ από τη θαλάσσα.
- Το αγροτεμάχιο (Π-Ρ-Λ-Μ-Ν-Ξ-Ο-Π), ΔΕΝ ειναι άρτιο και οικοδομήσιμο.
- Το αγροτεμάχιο (Π-Ρ-Λ-Μ-Ν-Ξ-Ο-Π), βρισκεται σε περιοχή υπό ένταξη στην επέκταση του Ρυμ. Σχεδίου Πόλεος, Πύλης -ΤΟΜΕΑΣ Ι (ΦΕΚ ΑΑΠ 32/13-2-2012)
- - Στο παρόν τοπογραφικό διάγγραμα, έγινε εφαρμογή της Πράξης Χαρακτηρισμού Εκτάσεως, με ΑΔΑ: ΨΨΑΚΟΡ10-07Ι, βάσει των συντεταγμένων που αναγράφονται στο διάγραμμα του Δασαρχείου Τρικάλων που συνοδεύει την απόφαση.

Ο ΜΗΧΑΝΙΚΟΣ

ΔΗΜΗΤΡΙΟΣ ΑΝ. ΟΙΚΟΝΟΜΟΥ
ΔΙΠΛΩΜΑΤ. ΠΟΛΙΤΙΚΟΣ ΜΗΧΑΝΙΚΟΣ
ΠΑΝΕΠΙΣΤΗΜΙΟ ΜΠΙΡΜΙΓΚΑΜ ΑΓΓΛΙΑΣ
ΜΕΛΟΣ ΤΕΕ - ΑΡΙΘΜ. ΜΗΤΡΩΟΥ 111630
ΕΡΜΟΥ 30-ΠΥΛΗ ΤΡΙΚΑΛΩΝ-ΤΗΛ.24340 23520
Α Φ Μ: 070413752 - ΔΟΥ ΤΡΙΚΑΛΩΝ

ΧΑΡΤΗΣ ΑΠΟΤΥΠΩΣΗΣ Γ.Υ.Σ., Φ.Χ. ΜΟΥΖΑΚΙΟΝ, ΚΛΙΜ. 1:50000

ΑΠΟΣΠΑΣΜΑ ΑΕΡΟΦΩΤΟΓΡΑΦΙΑΣ ΚΤΗΜΑΤΟΛΟΓΙΟΥ

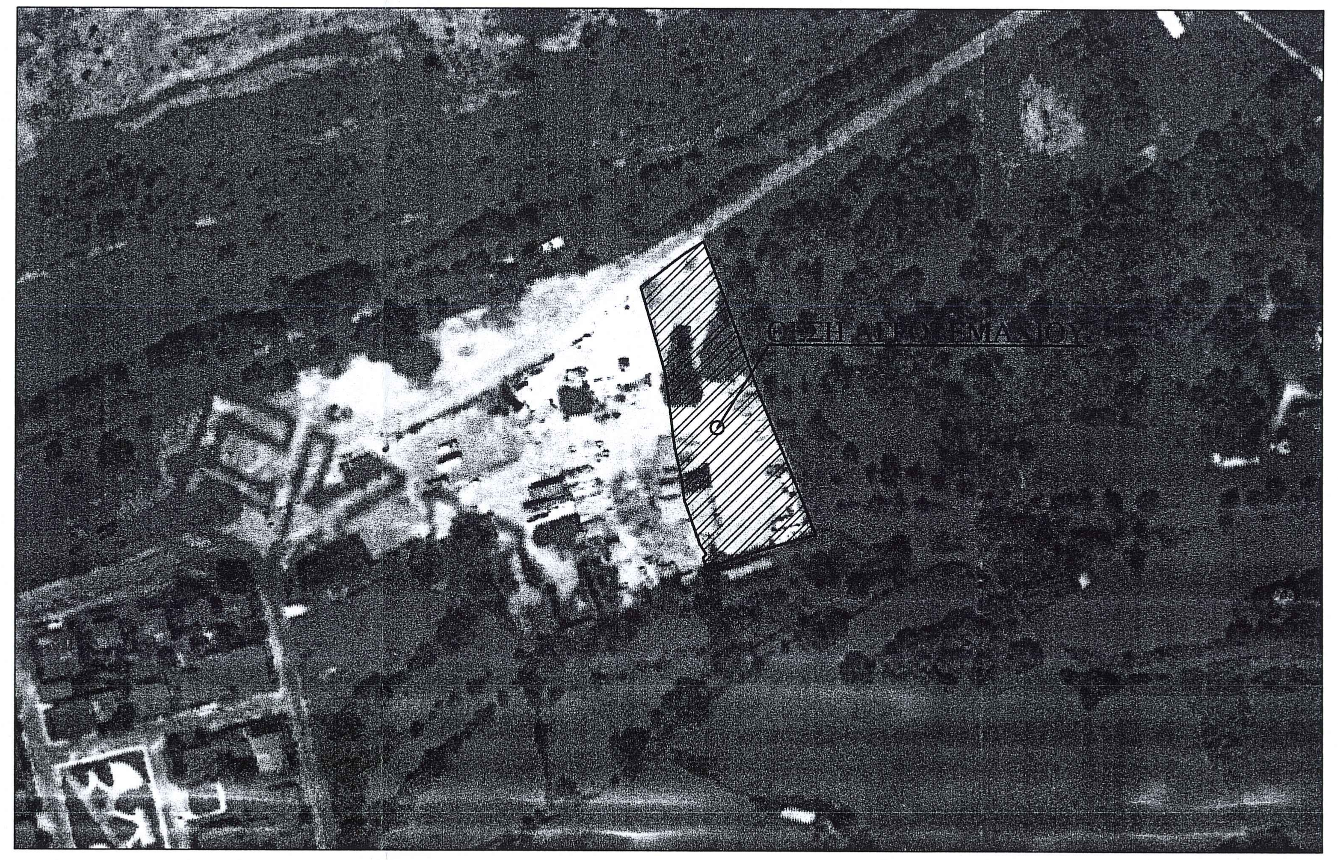

ΕΡΓΟΔΟΤΗΣ	
ΧΡΗΣΤΟΣ ΤΣΟΛΑΣ & ΣΙΑ Ο.Ε.	
ΤΙΤΛΟΣ ΜΕΛΕΤΗΣ	
ΤΟΠΟΓΡΑΦΙΚΗ ΑΠΟΤΥΠΩΣΗ ΑΓΡΟΤΕΜΑΧΙΟΥ & ΚΑΙ ΕΦΑΡΜΟΓΗ ΤΗΣ ΠΡΑΞΗΣ ΧΑΡΑΚΤΗΡΙΣΜΟΥ ΕΚΤΑΣΕΩΣ ΜΕ ΑΔΑ: ΨΨΑΚΟΡ10-07Ι, ΑΠΟ ΤΟ ΔΑΣΑΡΧΕΙΟ ΤΡΙΚΑΛΩΝ	
ΠΕΡΙΟΧΗ ΜΕΛΕΤΗΣ	
ΕΚΤΟΣ ΣΧΕΔΙΟΥ ΚΤΗΜ. ΠΕΡ. Δ.Δ. ΠΥΛΗΣ ΝΟΜΟΣ ΤΡΙΚΑΛΩΝ	
ΟΙΚΟΝΟΜΟΥ ΔΗΜΗΤΡΙΟΣ - ΠΟΛΙΤΙΚΟΣ ΜΗΧΑΝΙΚΟΣ ΠΥΛΗ ΤΡΙΚΑΛΩΝ	
ΘΕΜΑ ΣΧΕΔΙΟΥ	ΚΛΙΜΑΚΑ
ΤΟΠΟΓΡΑΦΙΚΟ ΔΙΑΓΡΑΜΜΑ	1:500
	ΑΡ. ΣΧΕΔΙΟΥ
	Τ1
Ο ΣΥΝΤΑΞΑΣ	ΘΕΩΡΗΣΗ
ΔΗΜΗΤΡΙΟΣ ΑΝ. ΟΙΚΟΝΟΜΟΥ ΔΙΠΛΩΜΑΤ. ΠΟΛΙΤΙΚΟΣ ΜΗΧΑΝΙΚΟΣ ΠΑΝΕΠΙΣΤΗΜΙΟ ΜΠΙΡΜΙΓΚΑΜ ΑΓΓΛΙΑΣ ΜΕΛΟΣ ΤΕΕ - ΑΡΙΘΜ. ΜΗΤΡΩΟΥ 111630 ΕΡΜΟΥ 30-ΠΥΛΗ ΤΡΙΚΑΛΩΝ-ΤΗΛ.24340 23520 Α Φ Μ: 070413752 - ΔΟΥ ΤΡΙΚΑΛΩΝ	
ΠΥΛΗ ΤΡΙΚΑΛΩΝ ΙΟΥΝΙΟΣ 2016	