

Αντίθετα
αριθμός 21/2017
20/11/2017

Π. Δ. 24-85
Φ. Δ. 19-85

Π. Δ. 24-85
Φ. Δ. 19-85

ΕΝΤΟΣ ΔΡΟΜΟΥ				ΕΝΤΟΣ ΓΕΩΤΕΜΑΧΙΟΥ				ΕΜΒΛΟΜΕΤΡΙΚΗ ΓΕΩΤΕΜΑΧΙΟΥ ΜΕ ΣΥΝΤΕΤΑΓΜΕΝΕΣ ΕΤΣΑ 87			
ΕΜΒΛΟΜΕΤΡΙΚΗ ΓΕΩΤΕΜΑΧΙΟΥ ΜΕ ΣΥΝΤΕΤΑΓΜΕΝΕΣ ΕΤΣΑ 87				ΕΜΒΛΟΜΕΤΡΙΚΗ ΓΕΩΤΕΜΑΧΙΟΥ ΜΕ ΣΥΝΤΕΤΑΓΜΕΝΕΣ ΕΤΣΑ 87				ΕΜΒΛΟΜΕΤΡΙΚΗ ΓΕΩΤΕΜΑΧΙΟΥ ΜΕ ΣΥΝΤΕΤΑΓΜΕΝΕΣ ΕΤΣΑ 87			
Με τη βοήθεια των ορθογώνων συντεταγμένων των κορυφών του				Με τη βοήθεια των ορθογώνων συντεταγμένων των κορυφών του				Με τη βοήθεια των ορθογώνων συντεταγμένων των κορυφών του			
ΣΗΜΕΙΟ	X	Y	ΜΗΚΟΣ	ΣΗΜΕΙΟ	X	Y	ΜΗΚΟΣ	ΣΗΜΕΙΟ	X	Y	ΜΗΚΟΣ
A1	298543.0905	4372730.5962	59.02	A	298636.80	4372864.26	164.95	A	298636.80	4372864.26	164.95
B1	298577.2207	4372778.7510	0.94	B	298716.78	4372720.00	200.00	B	298716.78	4372720.00	200.00
Γ1	298577.9955	4372718.2215	57.53	Γ	298541.86	4372623.02	64.60	Γ	298541.86	4372623.02	64.60
Δ1	298545.5330	4372730.7221	2.45	Δ	298510.54	437279.52	223.76	Δ	298510.54	437279.52	223.76
Α1	298543.0905	4372730.5962		Α	298636.80	4372864.26		Α	298636.80	4372864.26	
Α1	298543.0905	4372730.5962									
Ε = 83.66 μ ²				Ε = 717.37 μ ²				Ε = 22955.00 μ ²			

ΑΠΟΣΠΑΣΜΑ ΑΠΟ ΤΟ ΧΑΡΤΗ ΑΝΑΔΑΣΜΟΥ ΠΑΛΑΙΟΜΟΝΑΣΤΗΡΙΟΥ

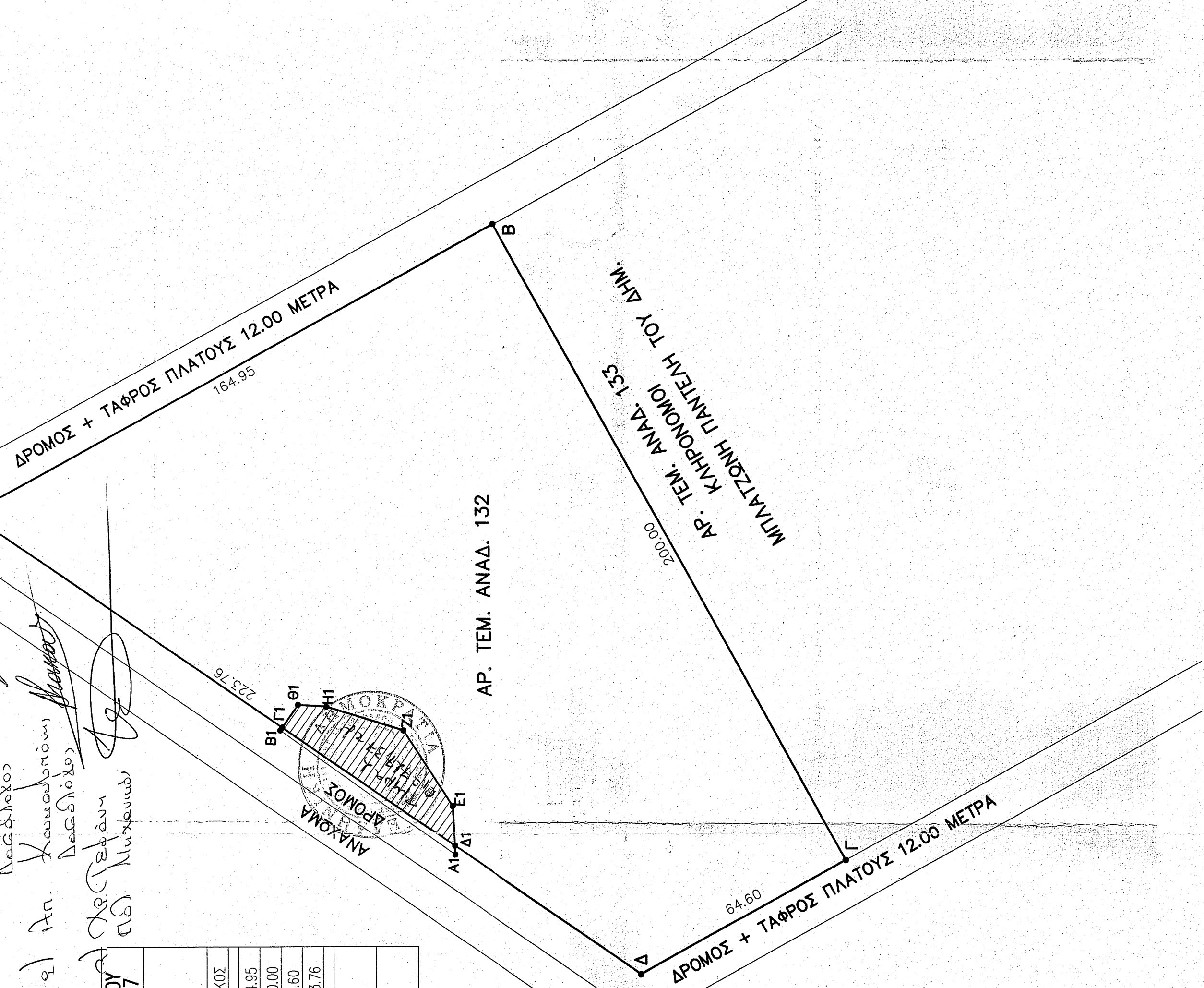
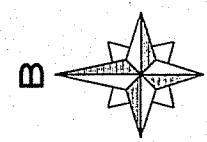
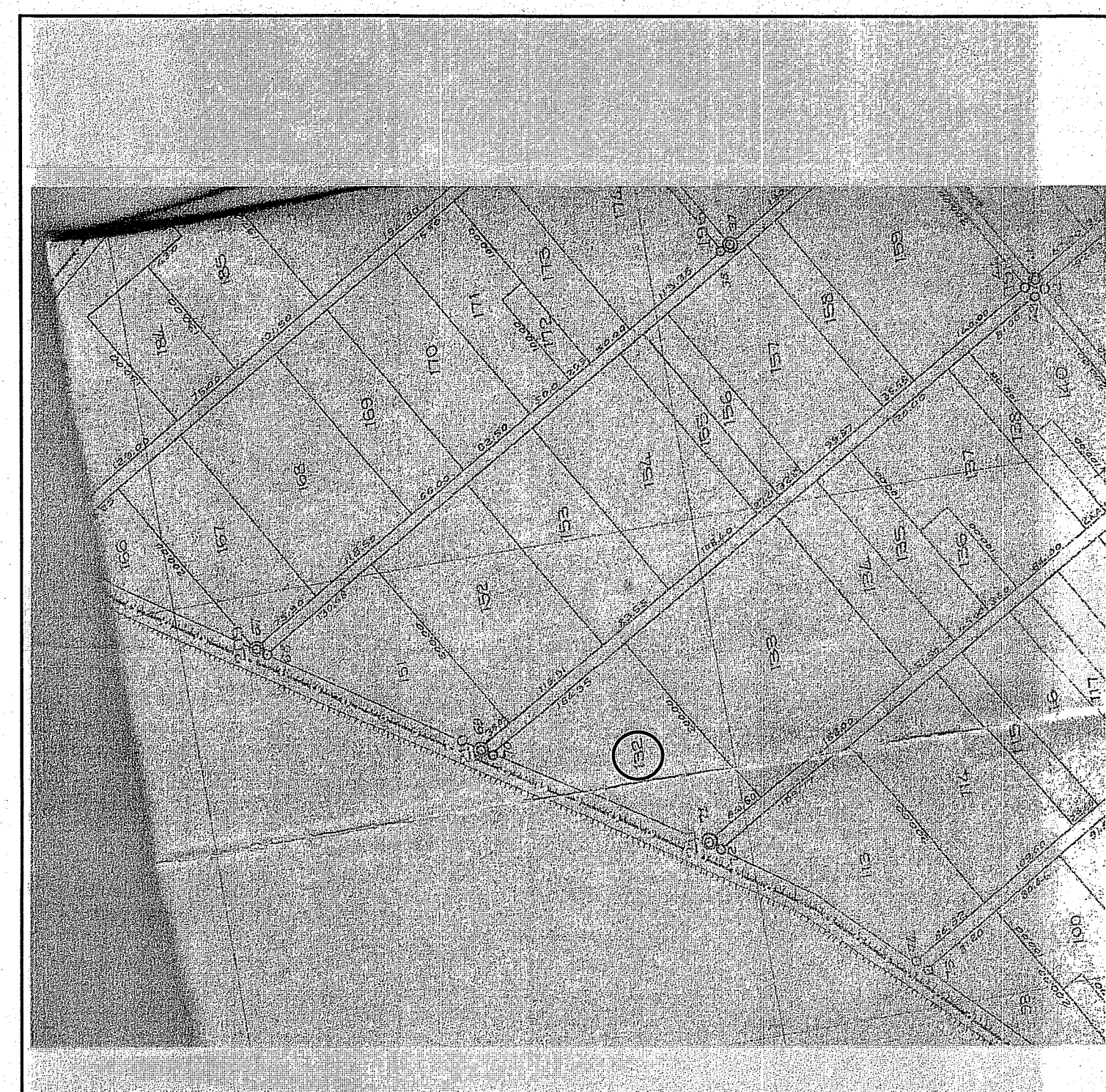

ΘΕΜΑ ΣΧΕΔΙΟΥ : ΤΟΠΟΓΡΑΦΙΚΟ ΔΙΑΓΡΑΜΜΑ
ΔΗΜΟΣ : ΠΥΛΗΣ
ΔΗΜ. ΕΝΟΤΗΤΑ : ΓΟΜΦΩΝ
ΤΟΠΙΚΗ ΚΟΙΝΟΤΗΤΑ : ΠΑΛΑΙΟΜΟΝΑΣΤΗΡΙΟΥ
ΙΔΙΟΚΤΗΤΗΣ : ΜΠΑΛΑΤΖΟΝΗ ΓΑΜΑΙΤΣΑ ΤΟΥ ΑΘΑΝ.
ΘΕΣΗ : ΑΜΜΟΥΔΕΣ
ΧΡΟΝΟΣ ΜΕΛΕΤΗΣ : ΙΟΥΛΙΟΣ 2016
ΚΛΙΜΑΚΑ ΣΧΕΔΙΟΥ : 1 : 1000

Ο Ρ Ο Ι Δ Ο Μ Η Σ Η Σ
 Π.Δ./24-85 ΦΕΚ-270/31-5-85 (ΑΡΘΡΟ 1)
 1. α) Ε=4000 μ²
 β) Π=45 μ. Β=50 μ. Ε= 4000 μ²
 (για γηπέδα με προσωπο σε Διεθνείς, Εθνικές κ.λ.π. οδούς)
 ΚΑΤΑ ΠΑΡΕΚΚΛΙΣΗ
 2. α) Ε=2000 μ² τίν 24-4-77
 (εντός ζώνης πολεων, κομων, οικισμων)
 β) Για γηπέδα με προσωπο σε Διεθνείς, Εθνικές κ.λ.π. οδούς
 αα) Π=10 μ. Β=15 μ. Ε= 750 μ² προ 12-11-62
 αβ) Π=20 μ. Β=35 μ. Ε= 1200 μ² προ 12-9-64
 αγ) Π=25 μ. Β=40 μ. Ε= 2000 μ² προ 17-10-78
 αδ) Ε=4000 μ² από 17-10-78 έως 31-5-85

ΣΤΟΙΧΕΙΑ ΙΔΙΟΚΤΗΣΙΑΣ

1) ΠΕΡΙΓΡΑΦΗ : (Α,Β,Γ,Δ,Α) = ΕΜΒΑΔΟΝ = 22955.00 Μ²
 (Αριθμός Τεμαχίου Αναδασμού 132 Παλαιομοναστηρίου)
 ΙΔΙΟΚΤΗΤΗΣ : ΜΠΑΛΑΤΖΟΝΗ ΓΑΜΑΙΤΣΑ ΤΟΥ ΑΘΑΝΣΙΟΥ
 1) ΠΕΡΙΓΡΑΦΗ : (Α1,Β1,Γ1,Δ1,Α1) = ΕΜΒΑΔΟΝ = 83.66 Μ²
 2) ΠΕΡΙΓΡΑΦΗ : (Γ1,Δ1,Ε1,Ζ1,Η1,Θ1,Γ1) = ΕΜΒΑΔΟΝ = 717.37 Μ²

ΥΠΕΥΘΥΝΗ ΔΗΛΩΣΗ ΙΔΙΟΚΤΗΤΟΥ
 Η υπογράφουσα κ. Μπαλατζώνη Γαμαίτσα του Αθανασίου, ιδιοκτήτρια του γεωτεμαχίου με στοιχεία Α,Β,Γ,Δ,Α Δηλώνω υπεύθυνα ότι τα όρια που υπέδειξα προς αποτύπωση είναι υλοποιημένα στο έδαφος αλλά και τα όρια.

— Η —
 ΔΗΛΩΟΥΣΑ

ΒΕΒΑΙΩΣΗ ΜΗΧΑΝΙΚΟΥ Ν.651/77
 Ο υπογράφων κ. Δερβενής Γρηγόριος Πολιτικός Μηχανικός βεβαίω ότι το γεωτεμάχιο με στοιχεία Α,Β,Γ,Δ,Α βρίσκεται εκτός των ορίων του οικισμού Παλαιομοναστηρίου και είναι άρτιο και οικοδομήσιμο σύμφωνα με τον Π.Δ. του 1985 όπου αφορά την εκτός σχεδίου δόμηση και αρτάτητα. Ο υπογράφων δηλώνει υπεύθυνα ότι μετά από έλεγχο που έγινε όμορες ιδιοκτησίες δεν προκύπτει ανάγκη τακτοποίησης αυτών. Η περιοχή δεν υπάγεται στις διατάξεις του Ν. 1337/83 και η ιδιοκτησία δεν οφείλει εισφορά σε γη και χρήμα. Η περιοχή δεν έχει ενταχθεί στις διαδικασίες του Εθνικού Κτηματολογίου.

— Ο —
 ΜΗΧΑΝΙΚΟΣ

ΕΡΓΟΔΟΤΗΣ : ΜΠΑΛΑΤΖΟΝΗ ΓΑΜΑΙΤΣΑ ΤΟΥ ΑΘΑΝΑΣΙΟΥ

ΕΡΓΟ : ΑΠΟΤΥΠΩΣΗ ΥΦΙΣΤΑΜΕΝΗΣ ΚΑΤΑΣΤΑΣΗΣ ΑΓΡΟΤΕΜΑΧΙΟΥ

ΘΕΣΗ : (ΑΜΜΟΥΔΕΣ) ΤΟΠ. ΚΟΙΝ. ΠΑΛΑΙΟΜΟΝΑΣΤΗΡΙΟΥ

ΜΕΛΕΤΗΤΗΣ : ΔΕΡΒΕΝΗΣ ΓΡΗΓΟΡΙΟΣ ΠΟΛΙΤΙΚΟΣ ΜΗΧΑΝΙΚΟΣ

ΘΕΜΑ ΣΧΕΔΙΟΥ : ΤΟΠ/ΚΟ ΔΙΑΓΡΑΜΜΑ

ΚΛΙΜΑΚΑ ΣΧΕΔΙΟΥ: 1:1000

ΣΦΡΑΓΙΔΑ — ΥΠΟΓΡΑΦΗ

ΗΜΕΡΟΜΗΝΙΑ ΙΟΥΛΙΟΣ 2016

ΑΡΙΘΜΟΣ ΣΧΕΔΙΟΥ Α1

