ΑΠΟΣΠΑΣΜΑ Φ.Χ. ΓΥΣ 9519/8, 9529/2, 9610/7, 9620/1 ΣΕ ΚΛΙΜΑΚΑ 1:5000

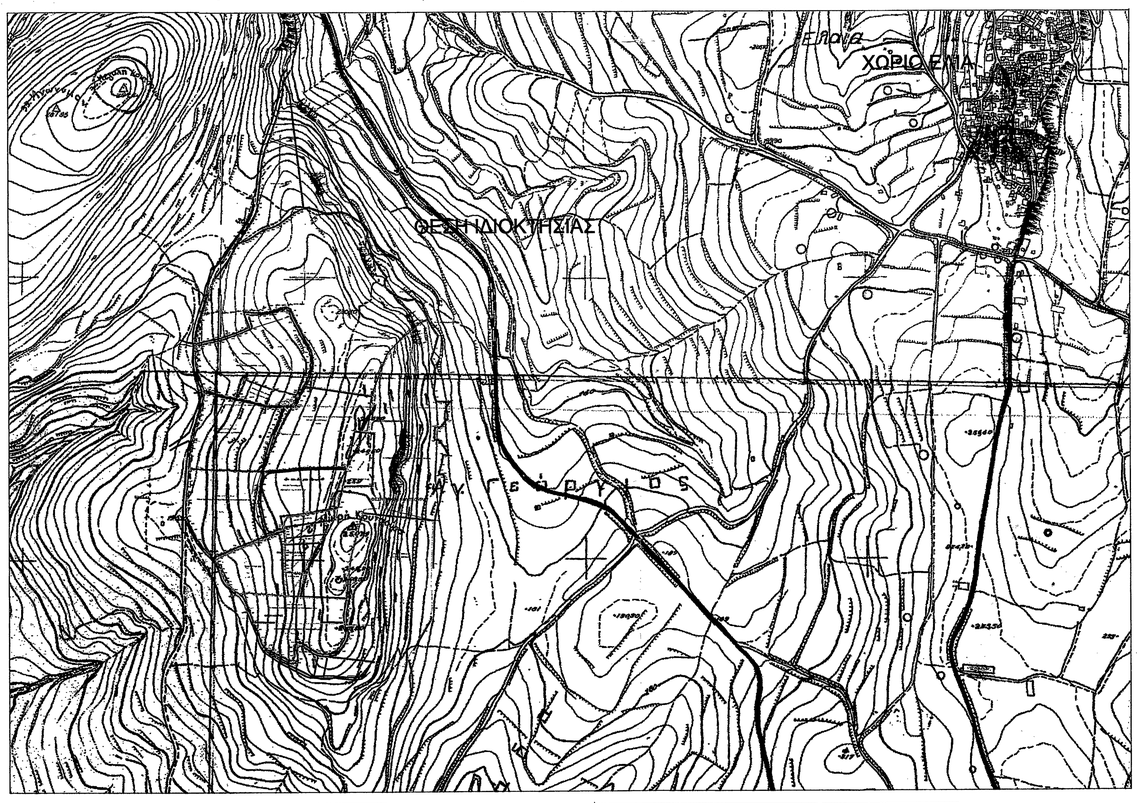

X=610400
Y=3907100

X=610700
Y=3907100

θέση:ΜΕΓΑΛΗ ΚΟΥΤΣΟΥΡΑ

θέση:ΠΛΑΪ

θέση: ΜΙΚΡΗ ΚΟΥΤΣΟΥΡΑ

Θέση ΜΠΙΛΑΛ ΚΑΜΙΝΙ

ΘΕΣΗ ΤΡΟΥΛΟΥ ΧΑΡΑΚΙ

ΘΕΣΗ ΧΕΡΙΣΑ

ΘΕΣΗ ΚΟΠΡΕΣ

X=610400
Y=3906000

X=610800
Y=3906000

ΠΙΝΑΚΑΣ ΣΥΝΤΕΤΑΓΜΕΝΩΝ ΚΟΡΥΦΩΝ ΣΥΝΟΛΙΚΗΣ ΙΔΙΟΚΤΗΣΙΑΣ 6 στό στοιχείο (442-443-...-465-105-106-...-132-472-471-...-466-34-422-421-517-35-36-...-76-442) εκτάσεως 142338.33 μ2

α/α	X	Y
103	610525.34	3907104.94
104	610535.38	3907094.94
105	610562.70	3906873.37
106	610569.74	3906874.38
107	610593.08	3906866.38
108	610596.34	3906864.76
109	610604.89	3906863.50
110	610613.13	3906865.53
111	610623.58	3906866.70
112	610635.07	3906864.14
113	610641.55	3906860.03
114	610658.54	3906848.31
115	610662.47	3906841.34
116	610689.24	3906830.23
117	610697.53	3906819.59
118	610672.80	3906806.97
119	610674.89	3906795.48
120	610677.32	3906787.66
121	610682.68	3906777.06
122	610687.34	3906772.13
123	610693.43	3906760.75
124	610702.47	3906749.39
125	610698.72	3906741.30
126	610699.93	3906731.39
127	610708.94	3906720.12
128	610732.87	3906707.41
129	610739.70	3906706.34
130	610747.97	3906709.18
131	610761.21	3906701.00
132	610771.83	3906672.18
133	610779.41	3906657.10
134	610789.33	3906641.77
135	610783.96	3916617.32
136	610778.75	3906597.16
137	610784.69	3906584.27
138	610786.66	3906559.99
139	610784.28	3906538.55
140	610785.93	3906526.62
141	610788.75	3906519.25
142	610796.74	3906518.75
143	610803.50	3906518.10
144	610811.70	3906518.84
145	610806.16	3906510.47
146	610805.43	3906504.65
147	610807.04	3906497.94
148	610808.44	3906484.69
149	610808.27	3906485.46
150	610801.52	3906476.46
151	610798.23	3906472.23
152	610794.87	3906470.12
153	610791.13	3906470.15
154	610787.95	3906470.54
155	610787.41	3906457.78
156	610787.86	3906447.33
157	610794.33	3906446.85
158	610798.00	3906442.62
159	610802.87	3906435.78
160	610806.82	3906429.21
161	610811.38	3906419.33
162	610802.55	3906419.57
163	610799.98	3906401.70
164	610797.60	3906391.27
165	610796.56	3906382.72
166	610803.18	3906382.96
167	610804.84	3906378.12
168	610805.86	3906375.62
169	610805.36	3906368.67
170	610801.30	3906351.57
171	610798.87	3906331.98
172	610794.46	3906313.95
173	610791.35	3906295.99
565	610719.11	3906303.82
566	610675.30	3906308.57
174	610672.46	3906308.87
175	610670.76	3906303.85
176	610669.06	3906291.58
177	610665.22	3906277.46
178	610662.50	3906264.03
179	610658.83	3906246.67
180	610655.59	3906231.92
181	610653.89	3906217.29
182	610652.64	3906206.84
183	610651.20	3906194.41
184	610650.57	3906186.09
185	610650.37	3906181.28
186	610650.31	3906167.04
187	610648.50	3906148.76
188	610646.44	3906125.86
189	610644.57	3906111.04
473	610645.78	3906103.73
190	610646.99	3906096.43
191	610648.26	3906082.76
192	610646.11	3906070.30
193	610639.90	3906057.74
194	610633.96	3906050.25
195	610625.09	3906044.95
196	610619.32	3906043.10
197	610611.85	3906042.88
198	610602.76	3906045.12
199	610597.51	3906048.03
200	610586.45	3906056.33
201	610579.88	3906061.81
202	610575.10	3906064.14
203	610570.35	3906064.91
204	610566.65	3906062.23
205	610564.58	3906055.08
206	610564.73	3906047.39
207	610565.21	3906039.09
208	610562.37	3906031.57
209	610559.17	3906030.45
210	610554.00	3906031.93
211	610545.57	3906037.41
212	610533.86	3906042.85
213	610527.92	3906046.10
214	610523.65	3906048.43
215	610520.91	3906049.99
216	610515.47	3906053.99
217	610510.23	3906061.62
218	610507.11	3906071.39
219	610501.81	3906086.88
220	610495.66	3906101.64
473	610645.78	3906103.73
190	610646.99	3906096.43
191	610648.26	3906082.76
192	610646.11	3906070.30
193	610639.90	3906057.74
194	610633.96	3906050.25
195	610625.09	3906044.95
196	610619.32	3906043.10
197	610611.85	3906042.88
198	610602.76	3906045.12
199	610597.51	3906048.03
200	610586.45	3906056.33
201	610579.88	3906061.81
202	610575.10	3906064.14
203	610570.35	3906064.91
204	610566.65	3906062.23
205	610564.58	3906055.08
206	610564.73	3906047.39
207	610565.21	3906039.09
208	610562.37	3906031.57
209	610559.17	3906030.45
210	610554.00	3906031.93
211	610545.57	3906037.41
212	610533.86	3906042.85
213	610527.92	3906046.10
214	610523.65	3906048.43
215	610520.91	3906049.99
216	610515.47	3906053.99
217	610510.23	3906061.62
218	610507.11	3906071.39
219	610501.81	3906086.88
220	610495.66	3906101.64
473	610645.78	3906103.73
190	610646.99	3906096.43
191	610648.26	3906082.76
192	610646.11	3906070.30
193	610639.90	3906057.74
194	610633.96	3906050.25
195	610625.09	3906044.95
196	610619.32	3906043.10
197	610611.85	3906042.88
198	610602.76	3906045.12
199	610597.51	3906048.03
200	610586.45	3906056.33
201	610579.88	3906061.81
202	610575.10	3906064.14
203	610570.35	3906064.91
204	610566.65	3906062.23
205	610564.58	3906055.08
206	610564.73	3906047.39
207	610565.21	3906039.09
208	610562.37	3906031.57
209	610559.17	3906030.45
210	610554.00	3906031.93
211	610545.57	3906037.41
212	610533.86	3906042.85
213	610527.92	3906046.10
214	610523.65	3906048.43
215	610520.91	3906049.99
216	610515.47	3906053.99
217	610510.23	3906061.62
218	610507.11	3906071.39
219	610501.81	3906086.88
1	610473.07	3906153.60
2	610477.45	3906154.55
3	610487.43	3906155.65
4	610508.66	3906154.96
5	610515.14	3906154.28
6	610525.82	3906153.78
7	610541.32	3906153.06
8	610552.34	3906152.51
9	610570.18	3906151.53
10	610572.83	3906151.53
11	610576.17	3906167.10
253	610582.04	3906193.06
12	610583.39	3906199.10
13	610583.75	3906205.21
14	610589.33	3906222.15
15	610597.41	3906242.52
16	610604.78	3906252.37
245	610543.82	3906267.09
244	610545.03	3906252.95
521	610544.43	3906280.02
243	610543.82	3906267.09
242	610543.11	3906272.26
262	610542.51	3906276.06
520	610541.45	3906280.95
261	610541.24	3906281.93
260	610548.48	3906300.59
259	610562.96	3906302.43
258	610573.53	3906303.80
257	610579.97	3906305.49
257α	610584.63	3906306.61
256	610590.43	3906308.01
255	610604.83	3906311.35
254	610612.79	3906313.08
22	610625.18	3906315.56
518	610625.15	3906317.27
23	610624.82	3906334.08
24	610632.03	3906363.05
25	610636.14	3906374.87
26	610644.18	3906392.75
519	610644.41	3906393.30
27	610650.14	3906409.19
28	610661.57	3906435.83
29	610667.01	3906445.02
30	610674.58	3906459.71
31	610679.24	3906489.36
32	610679.76	3906502.76
33	610680.08	3906514.07
34	610682.17	3906527.15
422	610573.01	3906543.74
421	610578.58	3906556.41
517	610581.70	3906569.50
35	610581.78	3906569.99
36	610583.82	3906583.37
37	610583.22	3906594.27
38	610582.09	3906603.89
39	610578.74	3906614.27
40	610571.96	3906627.40
41	610564.60	3906642.46
42	610556.56	3906659.10
43	610549.11	3906674.60
44	610546.32	3906682.69
45	610539.69	3906690.19
46	610533.51	3906689.62
47	610522.63	3906685.82
48	610509.65	3906681.80
49	610499.87	3906679.95
50	610484.71	3906679.95
51	610470.56	3906681.38
52	610468.48	3906678.21
53	610478.17	3906653.35
54	610468.82	3906648.39
55	610458.95	3906643.93
56	610447.31	3906638.74
57	610431.67	3906632.08
58	610423.85	3906629.80
59	610410.88	3906626.56
60	610391.47	3906621.30
61	610391.40	3906632.50
62	610391.70	3906640.30
63	610393.17	3906648.01
64	610394.88	3906658.76
65	610396.72	3906666.48
66	610400.51	3906680.08
67	610404.38	3906695.25
68	610406.24	3906702.74
69	610409.46	3906718.01
70	610411.81	3906724.97
71	610413.67	3906729.80
72	610417.29	3906736.25
73	610420.11	3906742.83
74	610441.81	3906777.25
75	610447.18	3906789.54
76	610451.84	3906800.03
442	610455.66	3906807.36
77	610457.68	3906811.22
78	610464.74	3906824.42
79	610467.81	3906829.97
80	610470.76	3906835.95
81	610476.56	3906845.88
82	610480.60	3906853.63
83	610484.15	3906862.65
84	610487.10	3906874.11
85	610488.10	3906881.71
86	610487.23	3906894.33
87	610488.94	3906909.94
88	610489.23	3906915.86
89	610490.39	3906927.61
90	610491.25	3906939.90
91	610491.33	3906943.02
92	610492.49	3906957.14
93	610497.18	3906979.54
94	610502.92	3906997.65
95	610504.25	3907001.12
96	610506.34	3907006.81
97	610510.22	3907022.68
98	610515.26	3907039.46
99	610520.17	3907054.27
100	610523.25	3907077.24
101	610523.98	3907086.54
102	610524.46	3907098.57

ΠΙΝΑΚΑΣ ΣΥΝΤΕΤΑΓΜΕΝΩΝ ΚΟΡΥΦΩΝ ΤΜΗΜΑΤΟΣ 2 υπό στοιχεία (442-443-...-465-105-106-...-132-472-471-...-466-34-422-421-517-35-36-...-76-442) εκτάσεως 69781.98 μ2

α/α	X	Y
442	610455.66	3906807.36
443	610461.61	3906809.75
444	610469.28	3906813.21
445	610471.61	3906814.37
446	610477.89	3906818.50
447	610484.27	3906823.40
448	610491.93	3906829.02
449	610496.71	3906832.31
450	610499.41	3906833.67
451	610503.04	3906835.17
452	610507.09	3906836.30
453	610511.20	3906837.80
454	610514.41	3906839.21
455	610519.08	3906841.49
456	610521.03	3906842.60
457	610528.17	3906848.73
458	610531.66	3906851.85
459	610535.99	3906855.57
460	610540.36	3906859.26
461	610545.12	3906862.90
462	610548.13	3906865.01
463	610551.34	3906867.14
464	610554.60	3906869.20
465	610557.58	3906870.86
105	610562.70	3906873.37
106	610569.74	3906874.38
107	610593.08	3906866.38
108	610596.34	3906864.76
109	610604.89	3906863.50
110	610613.13	3906865.53
111	610623.58	3906866.70
112	610635.07	3906864.14
113	610641.55	3906860.03
114	610658.54	3906848.31
115	610662.47	3906841.34
116	610689.24	3906830.23
117	610697.53	3906819.59
118	610672.80	3906806.97
119	610674.89	3906795.48
120	610677.32	3906787.66
121	610682.68	3906777.06
122	610687.34	3906772.13
123	610693.43	3906760.75
124	610702.47	3906749.39
125	610698.72	3906741.30
126	610699.93	3906731.39
127	610708.94	3906720.12
128	610732.87	3906707.41
129	610739.70	3906706.34
130	610747.97	3906709.18
131	610761.21	3906701.00
132	610771.83	3906672.18
472	610764.09	3906668.36
471	610757.97	3906664.06
470	610729.41	3906634.94
469	610708.41	3906610.14
468	610705.83	3906605.03
467	610700.57	3906590.06
466	610685.50	3906540.18
170	610682.17	3906527.15
253	610582.04	3906193.06
421	610578.58	3906556.41
517	610581.70	3906569.50
35	610581.78	3906569.99
36	610583.82	3906583.37
37	610583.22	3906594.27
38	610582.09	3906603.89
39	610578.74	3906614.27
40	610571.96	3906627.40
41	610564.60	3906642.46
42	610556.56	3906659.10
43	610549.11	3906674.60
44	610546.32	3906682.69
45	610539.69	3906690.19
46	610533.51	3906689.62
47	610522.63	3906685.82
48	610509.65	3906681.80
49	610499.87	3906679.95
50	610484.71	3906679.95
51	610470.56	3906681.38
52	610468.48	3906678.21
53	610478.17	3906653.35
54	610468.82	3906648.39
55	610458.95	3906643.93
56	610447.31	3906638.74
57	610431.67	3906632.08
58	610423.85	3906629.80
59	610410.88	3906626.56
60	610391.47	3906621.30
61	610391.40	3906632.50
62	610391.70	3906640.30
63	610393.17	3906648.01
64	610394.88	3906658.76
65	610396.72	3906666.48

ΠΙΝΑΚΑΣ ΣΥΝΤΕΤΑΓΜΕΝΩΝ ΚΟΡΥΦΩΝ ΤΜΗΜΑΤΟΣ 3 υπό στοιχεία (132-133-...-173-565-566-174-175-...-187-10-11-253-12-13-...-17-474-18-19-20-21-22-518-23-24-25-28-519-27-28-...-34-466-467-...-472-132) εκτάσεως 52676.20 μ2

α/α	X	Y
132	610771.83	3906672.18
133	610779.41	3906657.10
134	610789.33	3906641.77
135	610783.96	3916617.32
136	610778.75	3906597.16
137	610784.69	3906584.27
138	610786.66	3906559.99
139	610784.28	3906538.55
140	610785.93	3906526.62
141	610788.75	3906519.25
142	610796.74	3906518.75
143	610803.50	3906518.10
144	610811.70	3906518.84
145	610806.16	3906510.47
146	610805.43	3906504.65
147	610807.04	3906497.94
148	610808.44	3906484.69
149	610808.27	3906485.46
150	610801.52	3906476.46
151	610798.23	3906472.23
152	610794.87	3906470.12
153	610791.13	3906470.15
154	610787.95	3906470.54
155	610787.41	3906457.78
156	610787.86	3906447.33
157	610794.33	3906446.85
158	610798.00	3906442.62
159	610802.87	3906435.78
160	610806.82	3906429.21
161	610811.38	3906419.33
162	610802.55	3906419.57
163	610799.98	3906401.70
164	610797.60	3906391.27
165	610796.56	3906382.72
166	610803.18	3906382.96
167	610804.84	3906378.12
168	610805.86	3906375.62
169	610805.36	3906368.67
170	610801.30	3906351.57
171	610798.87	3906331.98
172	610794.46	3906313.95
173	610791.35	3906295.99
565	610719.11	3906303.82
566	610675.30	3906308.57
174	610672.46	3906308.87
175	610670.76	3906303.85
176	610669.06	3906291.58
177	610665.22	3906277.46
178	610662.50	3906264.03
179	610658.83	3906246.67
180	610655.59	3906231.92
181	610653.89	3906217.29
182	610652.64	3906206.84
183	610651.20	3906194.41
184	610650.57	3906186.09
185	610650.37	3906181.28
186	610650.31	3906167.04
187	610648.50	3906148.76
188	610646.44	3906125.86
189	610644.57	3906111.04
473	610645.78	3906103.73
190	610646.99	3906096.43
191	610648.26	3906082.76
192	610646.11	3906070.30
193	610639.90	3906057.74
194	610633.96	3906050.25
195	610625.09	3906044.95
196	610619.32	3906043.10
197	610611.85	3906042.88
198	610602.76	3906045.12
199	610597.51	3906048.03
200	610586.45	3906056.33
201	610579.88	3906061.81
202	610575.10	3906064.14
203	610570.35	3906064.91
204	610566.65	3906062.23
205	610564.58	3906055.08
206	610564.73	3906047.39
207	610565.21	3906039.09
208	610562.37	3906031.57
209	610559.17	3906030.45
210	610554.00	3906031.93
211	610545.57	3906037.41
212	610533.86	3906042.85
213	610527.92	3906046.10
214	610523.65	3906048.43
215	610520.91	3906049.99
216	610515.47	3906053.99
217	610510.23	3906061.62
218	610507.11	3906071.39
219	610501.81	3906086.88

ΠΙΝΑΚΑΣ ΣΥΝΤΕΤΑΓΜΕΝΩΝ ΚΟΡΥΦΩΝ ΤΜΗΜΑΤΟΣ 4 υπό στοιχεία (1-2-...-10-187-188-189-473-220-221-222-223-1) εκτάσεως 7927.02 μ2

α/α	X	Y
1	610473.07	3906153.60
2	610477.45	3906154.55
3	610487.43	3906155.65
4	610508.66	3906154.96
5	610515.14	3906154.28
6	610525.82	3906153.78
7	610541.32	3906153.06
8	610552.34	3906152.51
9	610570.18	3906151.53
10	610572.83	3906151.53
11	610576.17	3906167.10
253	610582.04	3906193.06
12	610583.39	3906199.10
13	610583.75	3906205.21
14	610589.33	3906222.15
15	610597.41	3906242.52
16	610604.78	3906252.37
245	610543.82	3906267.09
244	610545.03	3906252.95
521	610544.43	3906280.02
243	610543.82	3906267.09
242	610543.11	3906272.26
262	610542.51	3906276.06
520	610541.45	3906280.95
261	610541.24	3906281.93
260	610548.48	3906300.59
259	610562.96	3906302.43
258	610573.53	3906303.80
257	610579.97	3906305.49
257α	610584.63	3906306.61
256	610590.43	3906308.01
255	610604.83	3906311.35
254	610612.79	3906313.08
22	610625.18	3906315.56
518	610625.15	3906317.27
23	610624.82	3906334.08
24	610632.03	3906363.05
25	610636.14	3906374.87
26	610644.18	3906392.75
519	610644.41	3906393.30
27	610650.14	3906409.19
28	610661.57	3906435.83
29	610667.01	3906445.02
30	610674.58	3906459.71
31	610679.24	3906489.36
32	610679.76	3906502.76
33	610680.08	3906514.07
34	610682.17	3906527.15
422	610573.01	3906543.74
421	610578.58	3906556.41
517	610581.70	3906569.50
35	610581.78	3906569.99
36	610583.82	3906583.37
37	610583.22	3906594.27
38	610582.09	3906603.89
39	610578.74	3906614.27
40	610571.96	3906627.40
41	610564.60	3906642.46
42	610556.56	3906659.10
43	610549.11	3906674.60
44	610546.32	3906682.69
45	610539.69	3906690.19
46	610533.51	3906689.62
47	610522.63	3906685.82
48	610509.65	3906681.80
49	610499.87	3906679.95
50	610484.71	3906679.95
51	610470.56	3906681.38
52	610468.48	3906678.21
53	610478.17	3906653.35
54	610468.82	3906648.39
55	610458.95	3906643.93
56	610447.31	3906638.74
57	610431.67	3906632.08
58	610423.85	3906629.80
59	610410.88	3906626.56
60	610391.47	3906621.30
61	610391.40	3906632.50
62	610391.70	3906640.30
63	610393.17	3906648.01
64	610394.88	3906658.76
65	610396.72	3906666.48

ΠΙΝΑΚΑΣ ΣΥΝΤΕΤΑΓΜΕΝΩΝ ΚΟΡΥΦΩΝ ΤΜΗΜΑΤΟΣ 5 υπό στοιχεία (220-473-190-191-...-219-220) εκτάσεως 7719.21 μ2

α/α	X	Y
220	610495.66	3906101.64
473	610645.78	3906103.73
190	610646.99	3906096.43
191	610648.26	3906082.76
192	610646.11	3906070.30
193	610639.90	3906057.74
194	610633.96	3906050.25
195	610625.09	3906044.95
196	610619.32	3906043.10
197	610611.85	3906042.88
198	610602.76	3906045.12
199	610597.51	3906048.03
200	610586.45	3906056.33
201	610579.88	3906061.81
202	610575.10	3906064.14
203	610570.35	3906064.91
204	610566.65	3906062.23
205	610564.58	3906055.08
206	610564.73	3906047.39
207	610565.21	3906039.09
208	610562.37	3906031.57
209	610559.17	3906030.45
210	610554.00	3906031.93
211	610545.57	3906037.41
212	610533.86	3906042.85
213	610527.92	3906046.10
214	610523.65	3906048.43
215	610520.91	3906049.99
216	610515.47	3906053.99
217	610510.23	3906061.62
218	610507.11	3906071.39
219	610501.81	3906086.88

ΠΙΝΑΚΑΣ ΣΥΝΤΕΤΑΓΜΕΝΩΝ ΚΟΡΥΦΩΝ ΤΜΗΜΑΤΟΣ (22-21-20-520-261-260-259-258-257-257α-256-255-254-22) εκτάσεως 1589.22 μ2

α/α	X	Y
22	610625.18	3906315.56
21	610625.29	3906309.72
19	610624.90	3906295.44
520	610541.45	3906280.95
261	610541.24	3906281.93
260	610548.48	3906300.59
259	610562.96	3906302.43
258	610573.53	3906303.80
257	610579.97	3906305.49
257α	610584.63	3906306.61
256	610590.43	3906308.01
255	610604.83	3906311.35
254	610612.79	3906313.08

ΠΙΝΑΚΑΣ ΣΥΝΤΕΤΑΓΜΕΝΩΝ ΚΟΡΥΦΩΝ ΤΜΗΜΑΤΟΣ (20-19-18-474-521-243-242-262-520-20) εκτάσεως 1752.66 μ2

α/α	X	Y
20	610624.90	3906295.44
19	610617.94	3906279.16
18	610515.00	3906272.26
474	610613.41	3906268.96
521	610544.43	3906260.02
243	610543.82	3906267.09
242	610543.11	3906272.26
262	610542.51	3906276.06
520	610541.45	3906280.95

ΠΙΝΑΚΑΣ ΣΥΝΤΕΤΑΓΜΕΝΩΝ ΚΟΡΥΦΩΝ ΤΜΗΜΑΤΟΣ 8 στό στοιχεία (474-17-16-245-244-521-474) εκτάσεως 590.04 μ2

α/α	X	Y
474	610613.41	3906268.96
17	610606.76	3906255.00
16	610604.78	3906252.37
245	610543.82	3906267.09
244	610545.03	3906252.95
521	610544.43	3906280.02

ΟΔΟΙΠΟΡΙΚΟ ΣΚΑΡΙΦΗΜΑ

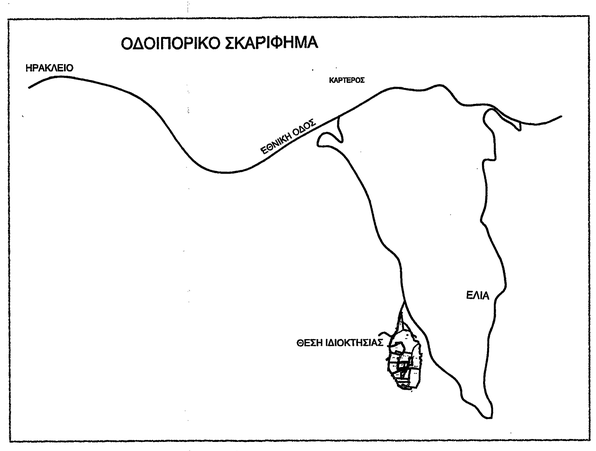

ΤΕΧΝΙΚΟ ΓΡΑΦΕΙΟ ΜΕΛΕΤΩΝ

ΑΛΕΞΑΚΗΣ ΕΜΜΑΝΟΥΗΛ του Ι. ΑΓΡ. & ΤΟΠΟΓΡΑΦΟΣ ΜΗΧΑΝΙΚΟΣ

ΑΘ. ΔΙΑΚΟΥ 19 - 71306 ΗΡΑΚΛΕΙΟ ΚΡΗΤΗΣ

ΤΗΛ. (+2810) 283717, 281348 FAX: 281348 Email:ealexakis@her.forthnet.gr

ΕΙΔΟΣ ΣΧΕΔΙΟΥ:	Τοπογραφικό Κτηματολογικό Διάγραμμα ιδιοκτησίας υπό στοιχεία (442-443-...-465-105-106-...-173-565-566-174-...-189-473-190-191-...-223-1-2-...-11-253-12-13-14-15-16-245-244-521-243-242-262-520-261-260-259-258-257-257α-256-255-254-22-518-23-24-25-28-519-27-28-...-34-422-421-517-35-36-...-76-442) εκτάσεως 142336.33 μ2
ΘΕΣΕΙΣ:	**Μικρή Κουτσούρα η Κουτσούρα η Μακρά Κουτσούρα, Μπιλάλ Καμίνι, Κοπρές, Τρούλου Χαράκι, Πεζούλια του Δ. Δ. Ελιάς, Δήμου Χερσονήσου, Νομού Ηρακλείου.**
ΙΔΙΟΚΤΗΤΕΣ:	**Μιχαήλ Λυρώνης (50%) & κληρ. Ιωάννη Λυρώνη (50%)**

ΥΠΟΜΝΗΜΑ

Εξέρτηση Διανράμματος:
Η αποτύπωση