

ΑΠΟΣΠΑΣΜΑ Φ.Χ. 9610/7 ΓΥΣ, ΚΛΙΜΑΚΑ 1:5000

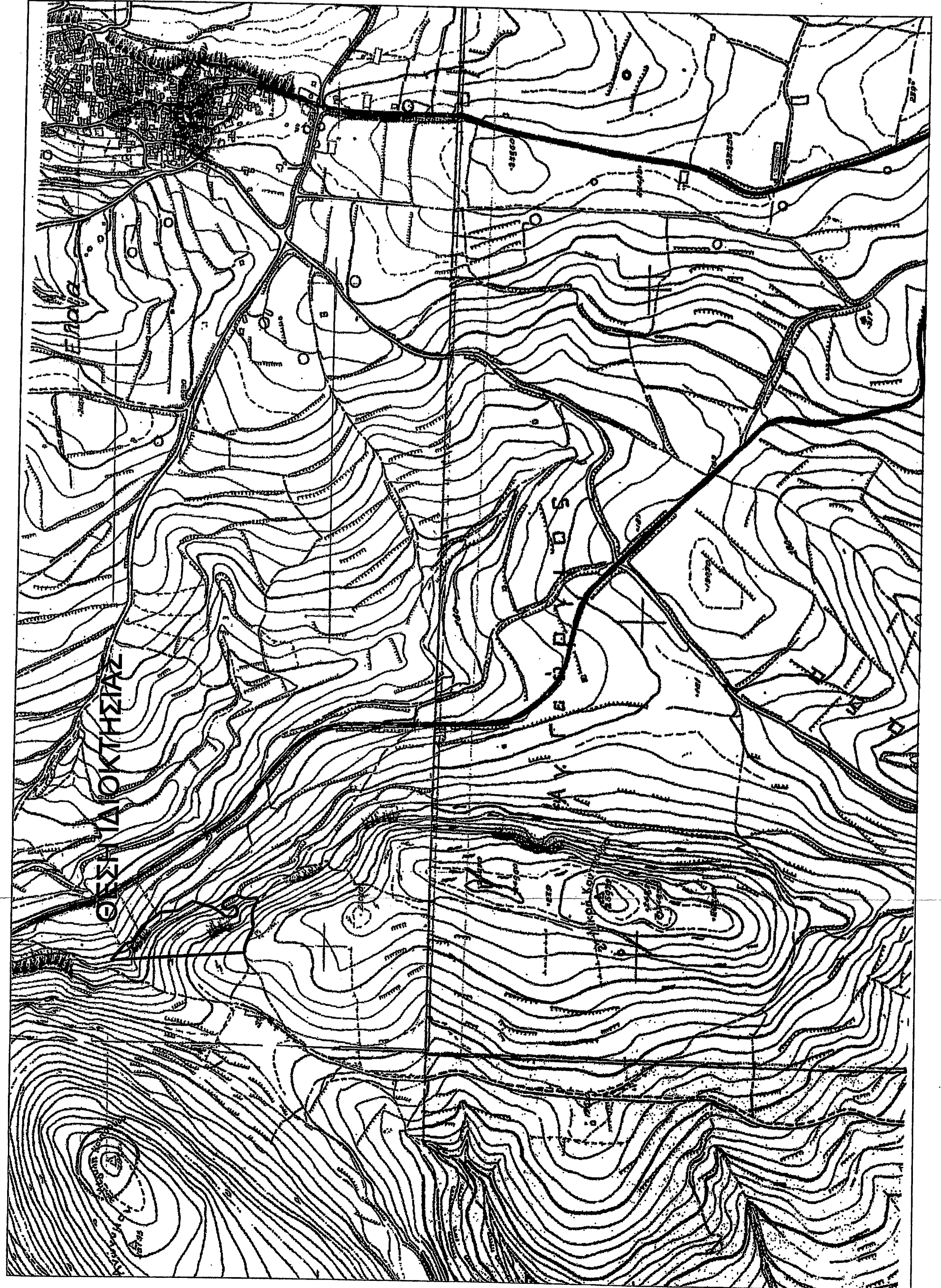

X=610400  
Y=3907100

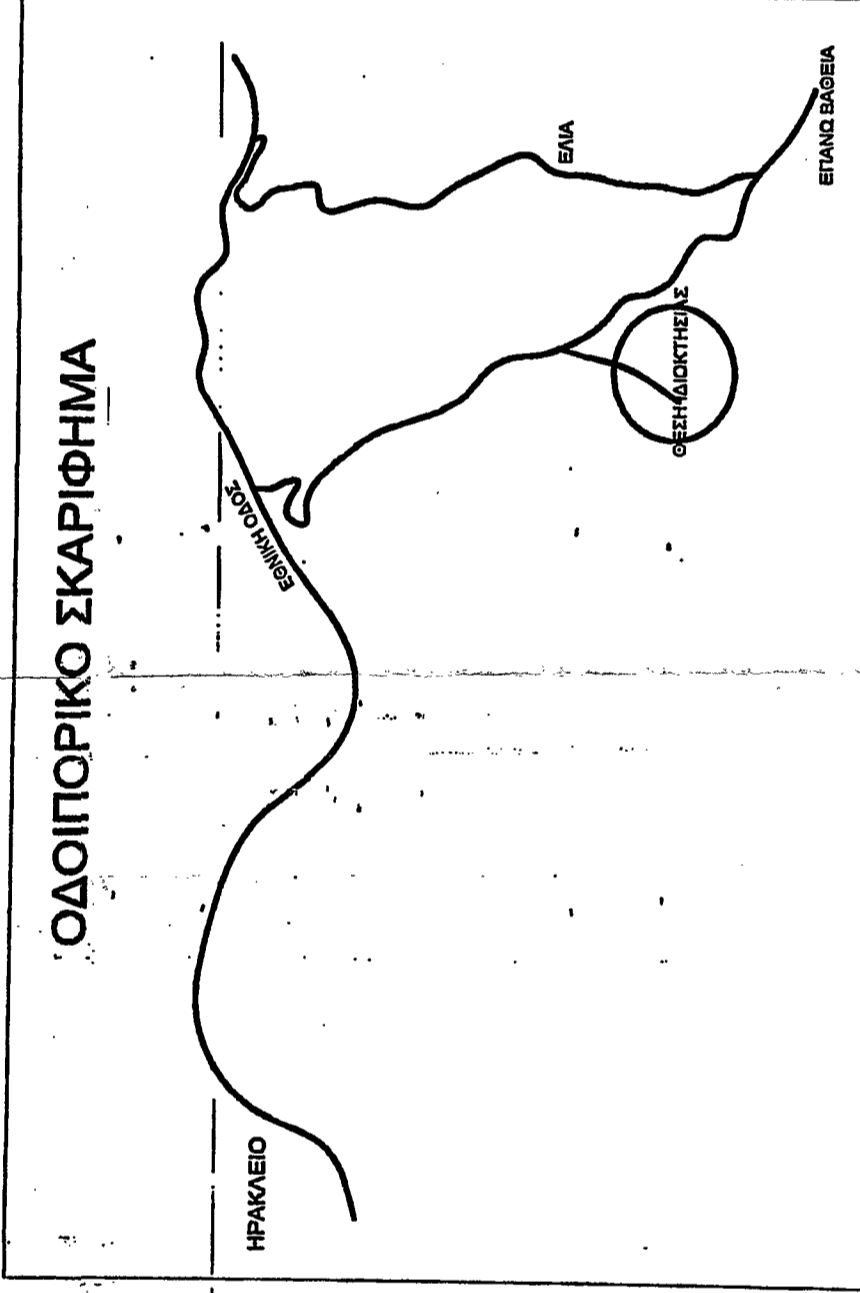

X=610400  
Y=3906800

ΜΕΡΟΣ ΤΗΣ ΙΑ-6  
ΤΙΜΗΜΑ Τ27= 286.82 μ2  
ΑΠΟ ΧΡΗΣΗΣ 64

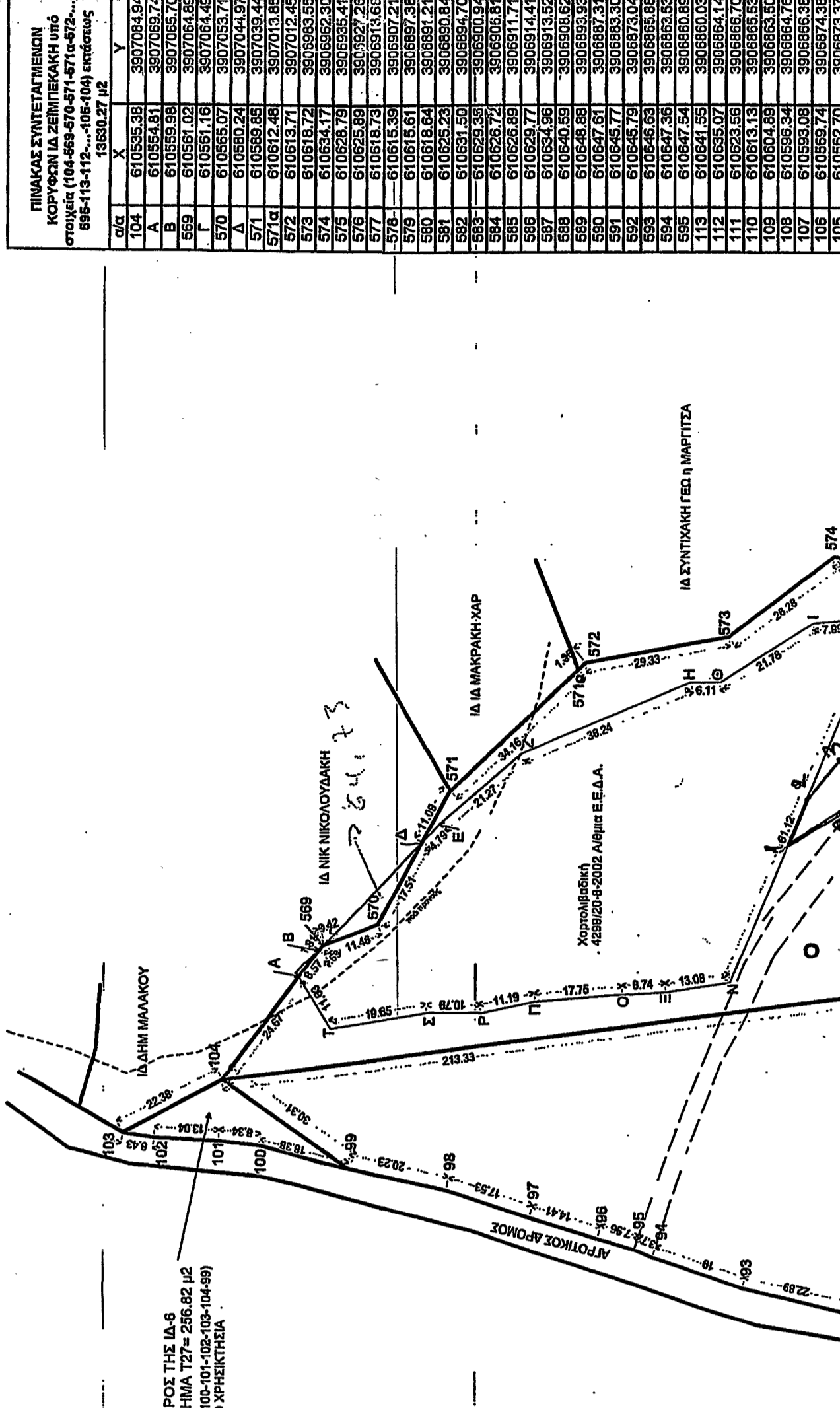

X=610800  
Y=3907100



ΤΕΧΝΙΚΗ ΕΠΙΤΡΟΠΗ ΕΞΕΤΑΣΤΗΣ  
ΑΝΤΙΡΡΗΣΙΩΝ Ν. ΗΡΑΚΛΕΙΟΥ  
Το παρόν τοπογραφικό αποτελεί  
αυθεντικότυπο μέρος της

ΤΕΧΝΙΚΟ ΓΡΑΦΕΙΟ ΜΕΛΕΤΩΝ  
ΑΛΕΞΑΝΔΡΗΣ ΕΜΜΑΝΟΥΗΛ ΤΟΥ ΚΩΝΣΤΑΝΤΙΝΟΥ  
ΑΒ. ΔΙΑΚΟΥ 19 - 71809/ΑΠ - ΕΡΜΑΚΙΣ  
Τηλ. (2810) 293717, 281348 fax: 281348  
www.alexandros-emmanouil.com

ΕΠΙΛΟΓΗ ΣΧΕΔΙΟΥ: Τονυχαριστώ Κωνσταντίνος Δημόπουλος  
ΘΕΣΣΑΛΙΑ  
Μικρή Κοιτίσσορα η Κοιτίσσορα Τηλεφωνική Κεντρική  
Κοιτίσσορα, Τροχίου Χάρδα, Πλευρά του Δ. Εξέχθ. Αιμίω Χερσονήσου,  
Νομού Ηρακλείου.

ΥΠΟΜΟΝΗΜΑ  
ΓΕΩΡΓΙΟΣ ΠΑΠΑΔΟΠΟΥΛΟΣ  
Εξόχιστος Αντιπεριφερειάρχης  
Η απόφαση ομόθυμα εγκρίθηκε και υπογράφηκε στην αίθουσα του Νομού Ηρακλείου  
Ο Αντιπεριφερειάρχης Ανδρέας Παπαδόπουλος (αριθμ. 138553) και απόφαση το με αριθμ. 3783 ο αντιπεριφερειάρχης Ανδρέας Παπαδόπουλος.  
Βεβαιώνεται η ακρίβεια των συντεταγμένων και η ορθότητα αποτύπωσης του διαγράμματος.

Βεβαιώνεται επίσης η ακρίβεια των συντεταγμένων και η ορθότητα αποτύπωσης του διαγράμματος.  
Αριθμ. 138553/27.12

Επίσης αυτής ημερομηνίας ημερήσιος υπό στοιχεία (Α-Φ-5895-Ε-2-11-Φ-Η-Κ-Μ-Κ-Ε-Ο-Π-Δ-Ε-Τ-Α) Αποφάση Επιτελείου Ε.Ε.Α.Α. Νομού Ηρακλείου  
Απόφαση Επιτελείου Ε.Ε.Α.Α. Νομού Ηρακλείου

Απόφαση Επιτελείου Ε.Ε.Α.Α. Νομού Ηρακλείου  
Απόφαση Επιτελείου Ε.Ε.Α.Α. Νομού Ηρακλείου  
Απόφαση Επιτελείου Ε.Ε.Α.Α. Νομού Ηρακλείου  
Απόφαση Επιτελείου Ε.Ε.Α.Α. Νομού Ηρακλείου

ΑΠΟΓΙΩΣ ΣΧΕΔΙΟΥ:  
ΚΛΙΜΑΚΑ: 1:1000  
ΧΡΟΝΟΛΟΓΙΑ:  
22-1-2014

Ο ΜΗΧΑΝΙΚΟΣ  
ΑΛΕΞΑΝΔΡΗΣ ΕΜΜΑΝΟΥΗΛ ΤΟΥ ΚΩΝΣΤΑΝΤΙΝΟΥ  
ΑΒ. ΔΙΑΚΟΥ 19 - 71809/ΑΠ - ΕΡΜΑΚΙΣ  
ΗΡΑΚΛΕΙΟ - ΤΗΛ. 281348 - FAX: 281348  
ΑΦΣ 0171892500 - ΔΟΥ Β' ΗΡΑΚΛΕΙΟΥ