

ΤΟΠΟΓΡΑΦΙΚΟ ΔΙΑΓΡΑΜΜΑ

ΑΓΡΟΤΕΧΝΙΚΟΥ ΕΜΒΑΔΟΥ 2512.9608Μ² ΔΙΟΚΗΣΙΑΣ
ΣΑΒΑΚΑ ΠΑΝΙΟΥ ΣΤΗΝ ΕΣΤΟΣ ΣΧΕΔΙΟΥ ΠΕΡΙΟΧΗ
"ΒΟΥΔΟΒΑΤΖΑΝ" ΤΟΥ ΔΗΜΟΥ ΑΤΑΛΑΝΤΗΣ

ΚΑΙΝΑΚΑ 1:500

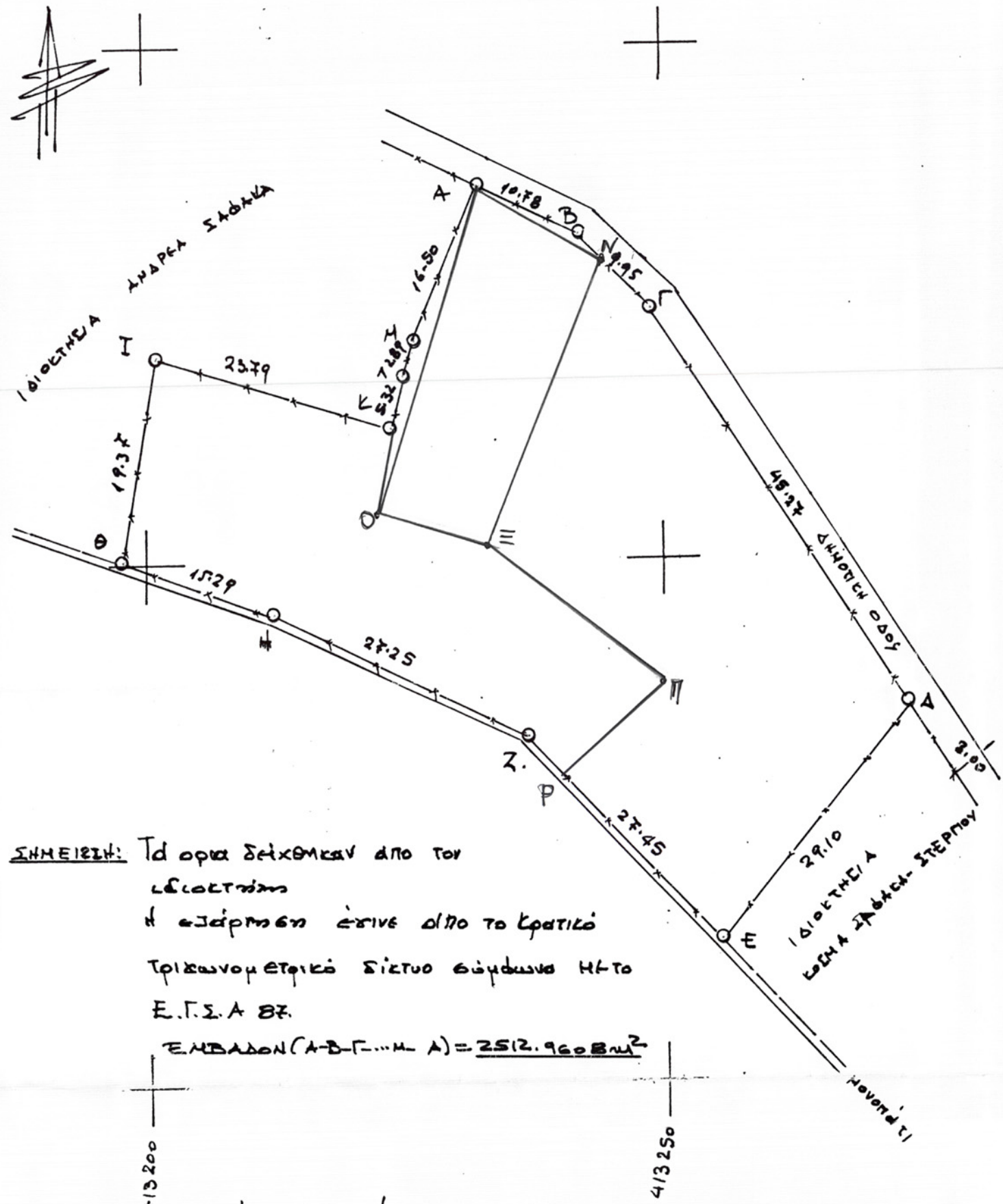

ΣΗΜΕΙΩΣΗ: Τα όρια δείχθηκαν από τον
γεωγράφο
ή εγέρθησαν έγινε από το κρατικό
τριγωνομετρικό δίκτυο σύμφωνα με το
Ε.Γ.Σ.Α 87.
ΕΜΒΑΔΟΝ (Α-Β-Γ-...-Α) = 2512.9608Μ²

πίνακας συντεταγμένων κορυφών

X _A = 413232.0000	Y _A = 4278236.0000
X _B = 413241.7289	Y _B = 4278231.4736
X _Γ = 413248.6505	Y _Γ = 4278224.2676
X _Δ = 413243.0964	Y _Δ = 4278196.1650
X _Ε = 413255.2444	Y _Ε = 4278163.1760
X _Ζ = 413236.6392	Y _Ζ = 4278183.3656
X _Η = 413212.0000	Y _Η = 4278195.0000
X _Θ = 413197.7000	Y _Θ = 4278200.4000
X _Ι = 413200.9667	Y _Ι = 4278220.0000
X _Κ = 413223.6362	Y _Κ = 4278212.7884
X _Λ = 413232.2057	Y _Λ = 4278205.0833
X _Μ = 413222.5683	Y _Μ = 4278201.9558

**ΣΥΜΠΛΗΡΩΜΑΤΙΚΑ ΣΗΜΕΙΑ
ΤΡΟΦΕΝΤΑ ΑΠΟ ΤΟ ΔΑΣΟΡΧΕΙΟ**

ΠΙΝΑΚΑΣ ΣΥΝΤΕΤΑΓΜΕΝΩΝ ΕΓΣΑ '87	
ΤΜΗΜΑΤΟΣ Ε (Α-Ν-Ε-Ο-Α) = 345 τ.μ.	
A	X=413232.0000 Y=4278236.0000
N	X=413243.8067 Y=4278229.3301
E	X=413232.5683 Y=4278201.9558
O	X=413222.2057 Y=4278205.0833

ΠΙΝΑΚΑΣ ΣΥΝΤΕΤΑΓΜΕΝΩΝ ΕΓΣΑ '87	
ΤΜΗΜΑΤΟΣ Ε (Ι-Κ-Ο-Ε-Π-Ρ-Ζ-Ι-Θ-Ι) = 862 τ.μ.	
Ι	X=413200.9667 Y=4278220.0000
Κ	X=413223.6362 Y=4278212.7884
Ο	X=413222.2057 Y=4278205.0833
Ε	X=413232.5683 Y=4278201.9558
Π	X=413249.7501 Y=4278188.6902
Ρ	X=413239.8361 Y=4278179.8716
Ζ	X=413236.6392 Y=4278183.3656
Η	X=413212.0000 Y=4278195.0000
Θ	X=413197.7000 Y=4278200.4000

ΕΝΕΓΧΘΗΚΕ
Αταλάνη 16.6.2006
ΟΙ ΕΠΕΞΑΓΓΕΛΕΣ

ΘΕΩΡΗΣΗ
Προσφάται το παρόν τοπογραφικό
διάγραμμα με στοιχεία
ΑΒΓΔΕΖΗΘΙΚΛΜΑ που είναι
αναπόσπαστο τμήμα της αριθ.
1974/166. Ομάδας χαρακτηρισμού
του Δασορχειού Αταλάνης.
Αταλάνη 16.6.2006

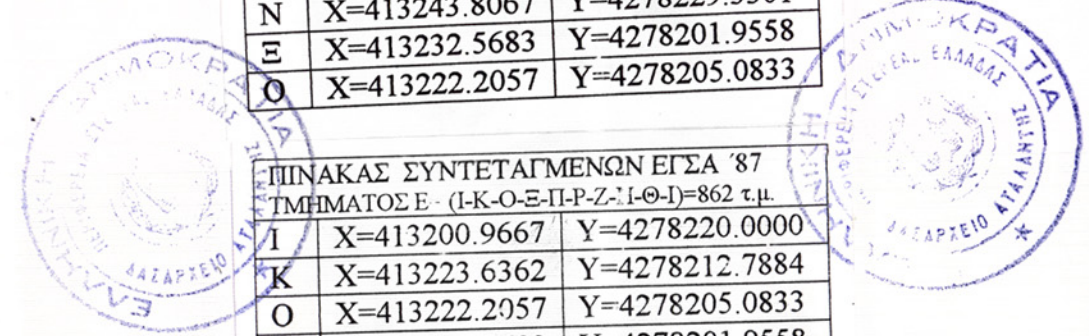

1. *[Signature]*
ΙΩΑΝΝΗΣ ΖΙΑΖΙΑΡΗΣ
ΔΑΣΟΔΟΓΟΣ

2. *[Signature]*
ΒΑΣΙΛΙΚΗ ΤΣΟΧΑΝΤΑΡΗ
ΔΑΣΟΠΟΝΟΣ

[Signature]
ΙΩΑΝΝΗΣ ΖΙΑΖΙΑΡΗΣ
ΔΑΣΟΔΟΓΟΣ

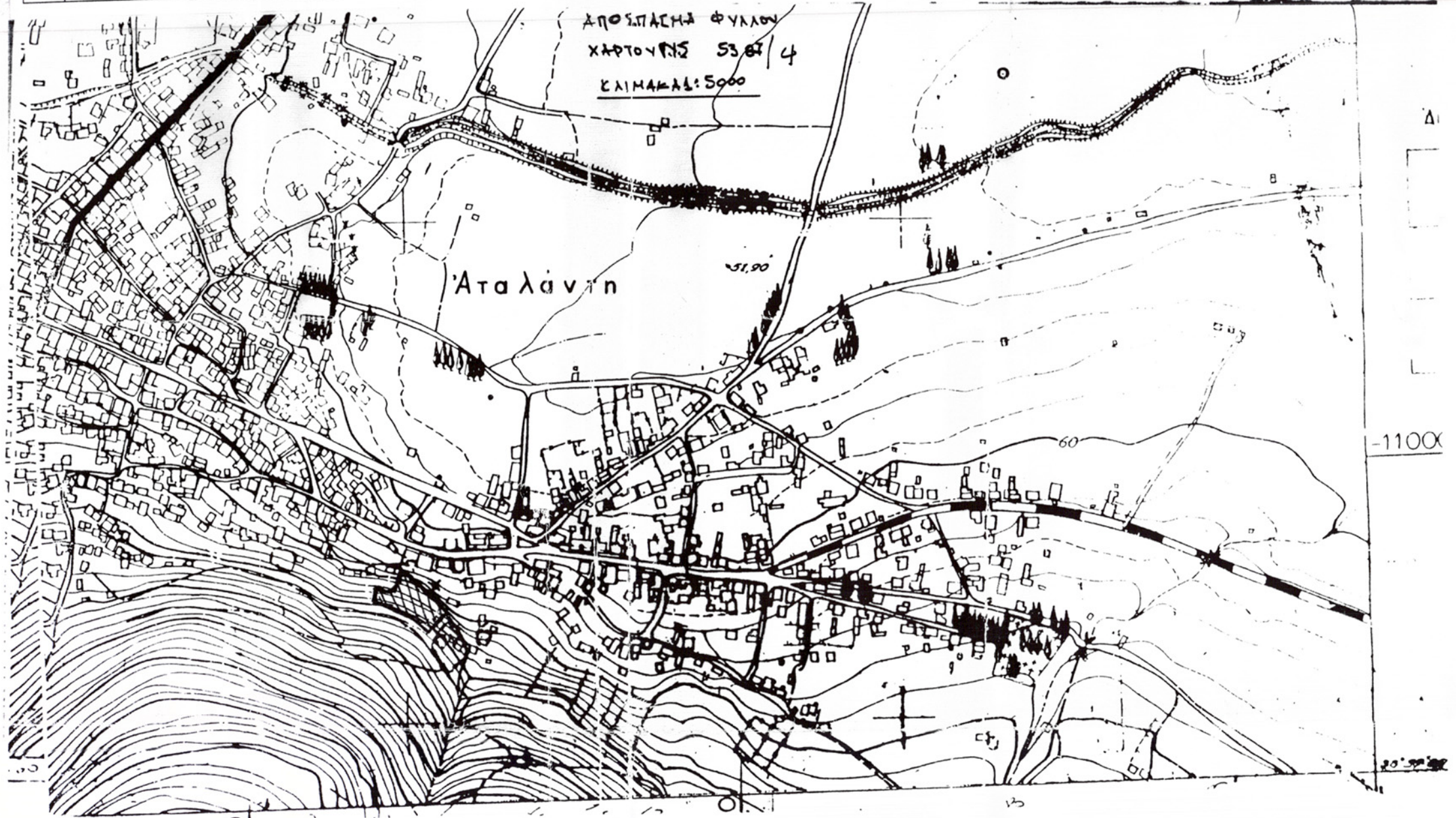

ΑΤΑΛΑΝΤΗ 10 ΜΑΪΟΥ 2006.
Η
ΜΗΧΑΝΙΚΟΣ

ΕΥΣΥΜΙΑ ΠΑΥΛΟΥ - ΚΑΛΟΓΕΡΟΠΟΥΛΟΥ
ΠΟΛΙΤΙΚΟΣ ΜΗΧΑΝΙΚΟΣ Ε.Μ.Π.
ΜΕΛΟΣ Τ.Ε.Ε. ΑΡΙΘΜΟΣ ΜΗΤΡΩΟΥ 655252
Α.Φ.Μ. 046074446 Π.Δ.Ο.Υ. ΑΤΑΛΑΝΤΗΣ
ΕΘΝ. ΑΝΤΙΣΤΑΣΗΣ 47 - ΑΤΑΛΑΝΤΗ
ΤΗΛ.: 22330-23496 • ΚΙΝ.: 6932-911998

ΘΕΩΡΗΣΗ
και στήκει στην αριθ. 14/2016
απόφαση της Τοπικής Επιτροπής
Ελέγχου Αντιρροήσεων Ν. Φυλιώτιδας.
Αταλάνη 18-4-2017

Ο ΠΡΟΕΔΡΟΣ ΤΑ ΜΕΛΗ
[Signature] Σταυρούλα Αρίτσα
[Signature] Κατερούλα Ευαγγελία
3) *[Signature]* Στάθης Κων/νος