

ΕΛΛΗΝΙΚΟ ΓΕΩΔΑΙΤΙΚΟ ΣΥΣΤΗΜΑ ΑΝΑΦΟΡΑΣ (Ε.Γ.Σ.Α. 87)
 ΕΛΛΗΝΟΕΥΡΩΠΕΙΑΣ ΑΝΑΦΟΡΑΣ GRS 80 (a+b 378 137m 1h=288.25722101)
 ΠΡΩΤΗ ΕΓΚΑΡΙΑ ΜΕΡΚΑΤΟΡΙΚΗ
 ΚΕΝΤΡΙΚΟΣ ΜΕΣΗΜΕΡΙΚΟΣ h=24 00' 00" μκ κ=699600
 ΤΕΤΡΑΜΕΝΗ ΚΕΝΤΡΙΚΟΥ ΜΕΣΗΜΕΡΙΚΟΥ +500000,00 μ
 ΓΕΩΓΡΑΦΙΚΟ ΠΛΑΤΟΣ ΑΝΑΦΟΡΑΣ 00 00' 00"

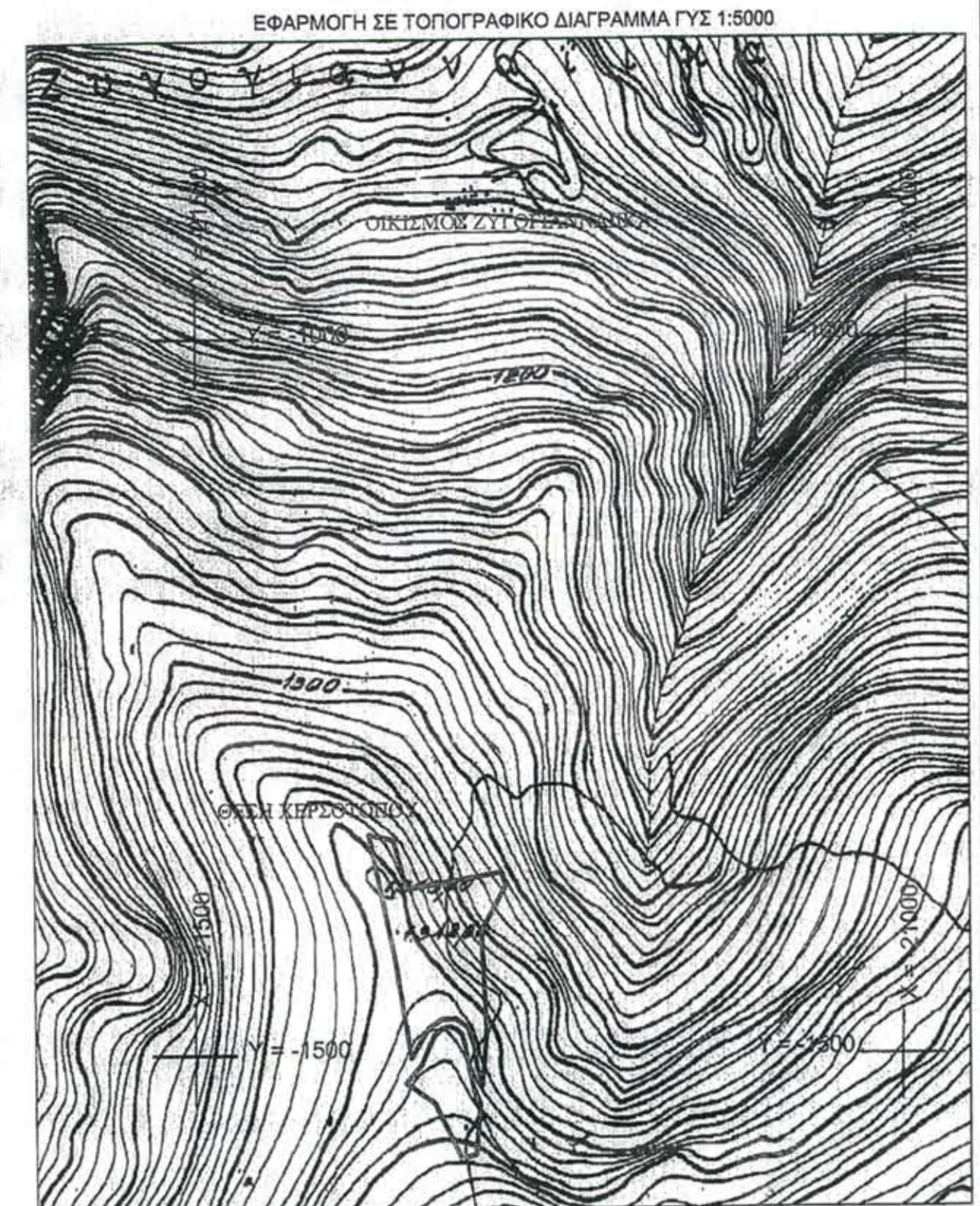

ΑΝΗΚΕΙ ΣΤΟ Φ. Χ. 1:50.000 ΦΟΥΡΝΑ φ=39 15' λ=01 45'
 ΑΡΙΘΜΟΣ ΦΥΛΟΥ 8225.5
 Χρονολογία λήψης ΑΦ 1982-1975
 ΙΣΟΔΙΑΣΤΑΣΗ 4μ.

ΕΦΑΡΜΟΓΗ ΣΕ ΟΡΘΟΦΩΤΟΧΑΡΤΗ ΚΤΗΜΑΤΟΛΟΓΙΟΥ

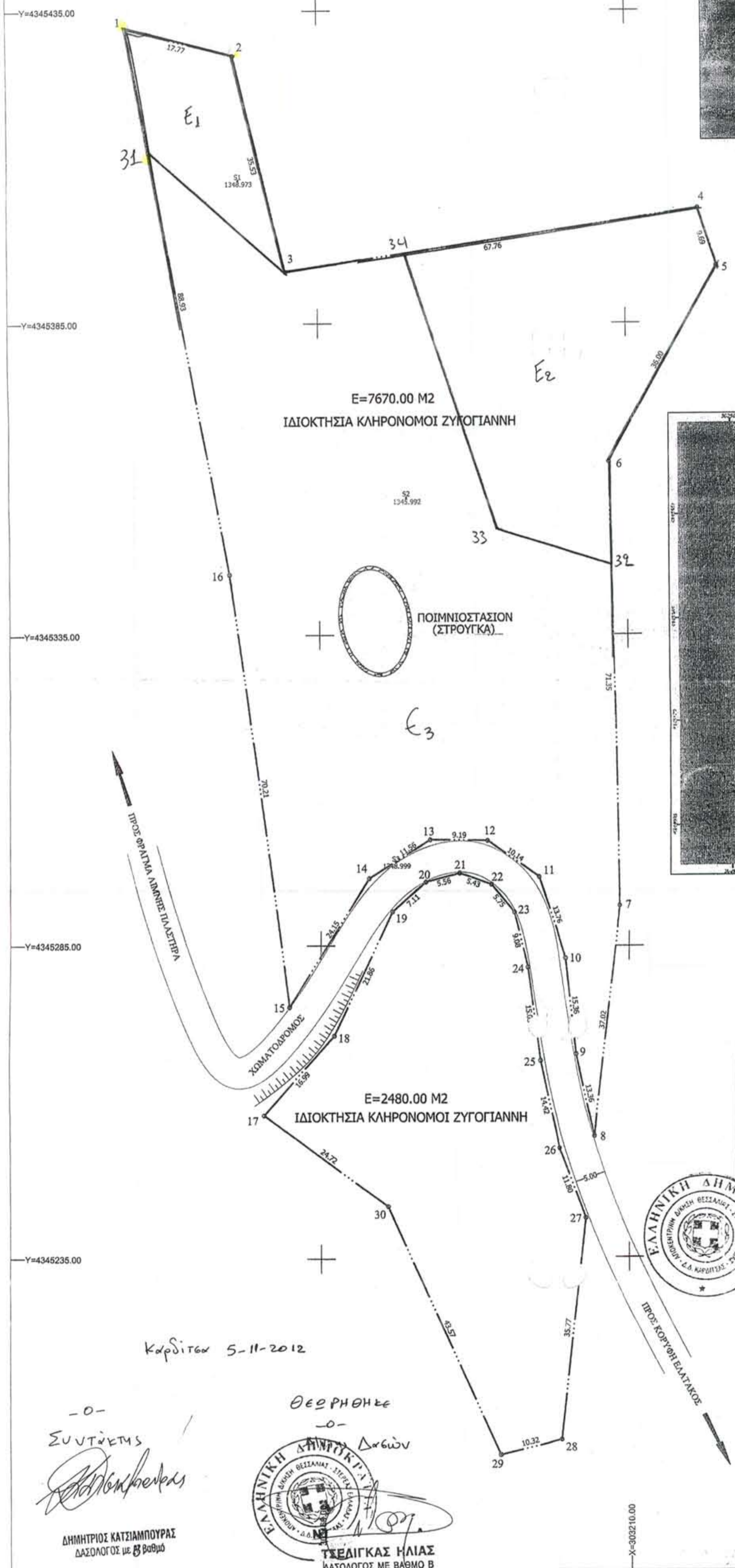
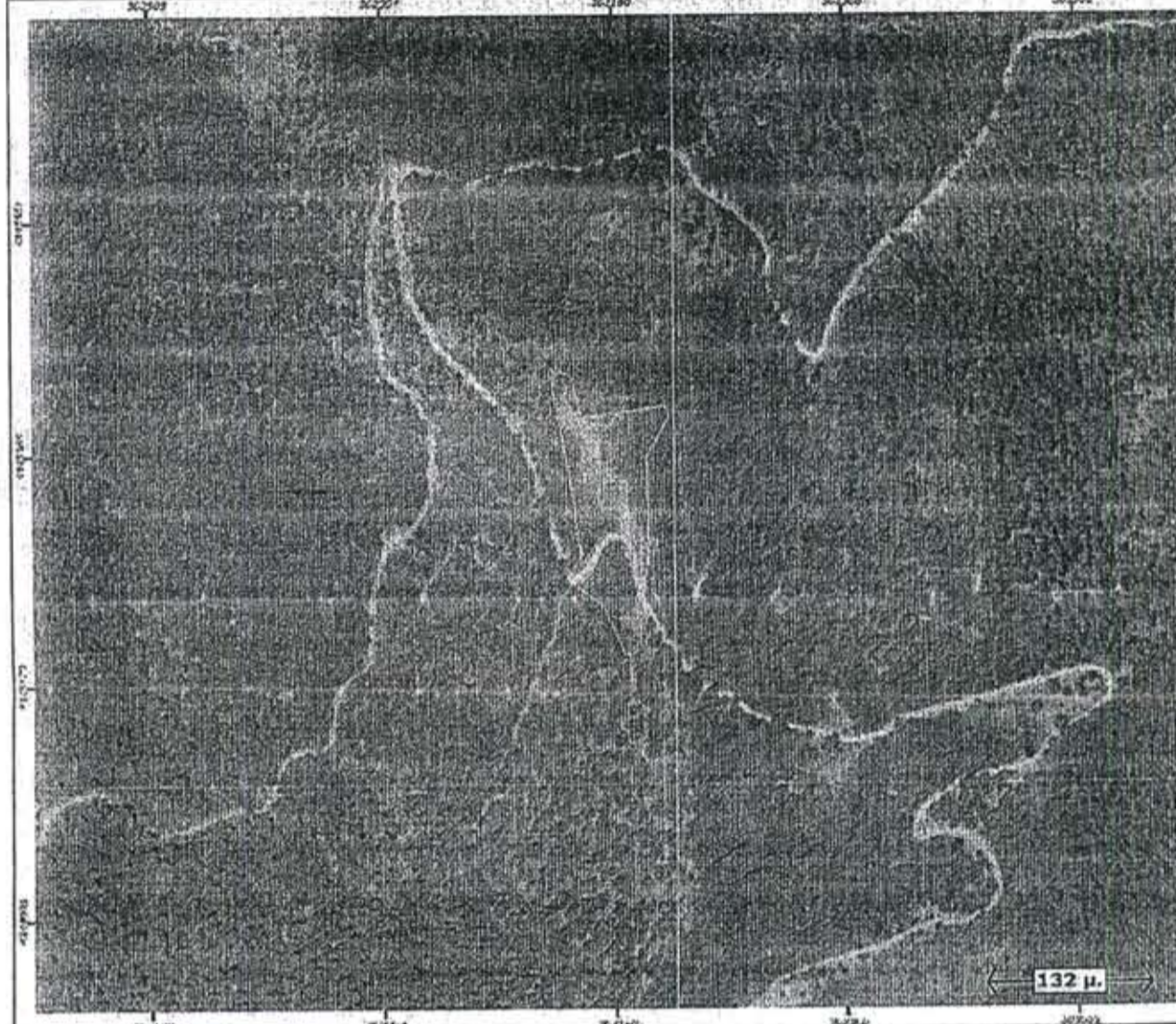

Ε2		
α/α	X	ψ
32	303207,345	4345346,327
33	303189,000	4345352,000
34	303173,958	4345396,147
4	303221,770	4345403,260
5	303224,770	4345394,050
6	303206,990	4345362,750
32	303207,345	4345346,327

Ε1		
α/α	X	ψ
1	303129,150	4345432,220
2	303146,370	4345427,820
3	303154,750	4345393,290
31	303132,891	4345412,148
1	303129,150	4345432,220

ΣΥΝΤΕΤΑΓΜΕΝΕΣ ΕΓΣΑ 87		
A/A	X	ψ
1	303129,15	4345432,22
2	303146,37	4345427,82
3	303154,75	4345393,29
4	303221,77	4345403,26
5	303224,77	4345394,05
6	303206,99	4345362,75
7	303208,47	4345291,41
8	303204,28	4345254,63
9	303201,33	4345267,66
10	303199,51	4345282,91
11	303195,08	4345295,94
12	303186,76	4345301,74
13	303177,57	4345301,87
14	303167,80	4345295,70
15	303154,99	4345275,23
16	303145,41	4345344,78
17	303150,93	4345257,95
18	303162,26	4345270,61
19	303171,57	4345290,38
20	303176,87	4345295,12
21	303182,25	4345296,52
22	303187,37	4345294,73
23	303191,06	4345290,32
24	303193,29	4345281,52
25	303195,41	4345266,64
26	303198,60	4345252,57
27	303202,80	4345241,55
28	303198,74	4345206,01
29	303188,72	4345203,58
30	303170,85	4345243,32

ΕΡΓΟΔΟΤΗΣ:		ΚΛΗΡΟΝΟΜΟΙ ΖΥΓΟΓΙΑΝΝΗ	
ΕΡΓΟ:		ΟΡΙΟΘΕΤΗΣΗ ΧΕΡΣΤΟΠΟΥ	
ΘΕΣΗ:		ΣΤΑΝΟΜΑΝΔΡΗ ΖΥΓΟΓΙΑΝΝΗ (ΣΤΡΟΥΓΚΑ) ΤΟΠΙΚΗ ΚΟΙΝΟΤΗΤΑ ΜΠΕΛΟΚΟΜΙΤΗΣ ΔΗΜΟΣ ΛΙΜΝΗΣ ΠΛΑΣΤΗΡΑ	
ΜΕΛΕΤΗΤΕΣ:		ΠΟΛΥΓΩΝΙΚΗ Ο.Ε. Γ. ΤΙΤΕΛΗΣ - Γ. ΖΥΓΟΓΙΑΝΝΗΣ ΤΕΧΝΙΚΗ ΕΤΑΙΡΕΙΑ ΤΟΠΟΓΡΑΦΙΚΩΝ ΜΕΛΕΤΩΝ ΚΑΙ ΕΦΑΡΜΟΓΩΝ ΑΡΤΕΜΙΔΟΣ 57 546-44 ΘΕΣ/ΝΙΚΗ ΤΗΛ. 2310-887990 / 6974493898	
ΘΕΜΑ:	ΤΟΠΟΓΡΑΦΙΚΟ ΔΙΑΓΡΑΜΜΑ	ΑΡ. ΣΧΕΔΙΟΥ:	T1
ΚΛΙΜΑΚΑ:	1:500		
ΗΜΕΡΟΜΗΝΙΑ:	ΑΥΓΟΥΣΤΟΣ 2012		
ΥΠΟΓΡΑΦΗ:	ΠΟΛΥΓΩΝΙΚΗ Ο.Ε. Γ. ΤΙΤΕΛΗΣ - Γ. ΖΥΓΟΓΙΑΝΝΗΣ ΤΕΧΝΙΚΗ ΕΤΑΙΡΕΙΑ ΤΟΠΟΓΡΑΦΙΚΩΝ ΣΥΓΧΡΟΝΙΣΤΙΚΩΝ ΥΠΟΛΟΓΙΣΤΙΚΩΝ ΜΕΛΕΤΩΝ ΚΑΙ ΕΦΑΡΜΟΓΩΝ ΜΕΛΟΣ Τ.Ε.Ε. ΑΡ. ΜΗΤΡΩΟΥ 15490 ΑΦΜ: 80095947 - ΔΟΥ: Η' ΘΕΣ/ΝΙΚΗΣ ΑΣΤΕΡΙΔΟΣ 57 546 44 ΘΕΣ/ΝΙΚΗ ΤΗΛ: 2310.887990 - 6972 299155	ΣΦΡΑΓΙΔΑ	Αποτελεί αναπόσπαστο τμήμα του με αριθμό 249/2012 Διαταγής Καρτίνας.
	ΖΥΓΟΓΙΑΝΝΗΣ Α. ΓΕΩΡΓΙΟΣ ΔΙΠΛ. ΑΓΡΟΝΟΜΟΣ ΤΟΠΟΓΡΑΦΟΣ ΜΗΧ/ΚΟΣ ΠΟΛΥΤΕΧΝΙΚΗΣ ΣΧΟΛΗΣ Α.Π.Θ. ΜΕΛΟΣ Τ.Ε.Ε. ΑΡ. ΜΗΤΡΩΟΥ 86299 ΑΡΤΕΜΙΔΟΣ 57 Π.Κ. 546 44 ΘΕΣ/ΝΙΚΗ ΤΗΛ: 2310 887990 FAX: 2310 887993	ΑΛΕΞΑΝΔΡΟΣ ΚΑΡΤΙΝΑΣ ΔΙΠΛ. ΑΓΡΟΝΟΜΟΣ ΤΟΠΟΓΡΑΦΟΣ ΜΗΧ/ΚΟΣ ΠΟΛΥΤΕΧΝΙΚΗΣ ΣΧΟΛΗΣ Α.Π.Θ. ΜΕΛΟΣ Τ.Ε.Ε. ΑΡ. ΜΗΤΡΩΟΥ 86299 ΑΡΤΕΜΙΔΟΣ 57 Π.Κ. 546 44 ΘΕΣ/ΝΙΚΗ ΤΗΛ: 2310 887990 FAX: 2310 887993	ΕΛΕΧΘΗΚΕ Ο ΔΑΣΟΛΟΓΟΣ ΓΙΑΝΝΗΣ ΑΠΟΣΤΟΛΟΣ ΔΑΣΟΛΟΓΟΣ με Α' βαθμό

-0-
 ΣΥΝΤΕΤΗΣ
 ΔΗΜΗΤΡΙΟΣ ΚΑΤΣΙΑΜΠΟΥΡΑΣ
 ΔΑΣΟΛΟΓΟΣ με Β' βαθμό

ΘΕΣΡΗΘΗΚΕ
 -0-
 Δεσφών
 ΤΡΕΔΙΓΚΑΣ ΗΛΙΑΣ
 ΔΑΣΟΛΟΓΟΣ με Β' βαθμό

