

Υπόψη
 7/1/2016
 ΤΑ ΜΕΛΗ
 ΤΕΕ Α Χανίων
 1. Κατωγιάνης
 2. Παπαδόπουλος
 3. Παπαδόπουλος



ΠΡΟΕΔΡΟΣ
 Τ. Ε. Α. ΧΑΝΙΩΝ
 ΠΡΟΕΔΡΟΣ ΤΕΧΝΙΚΩΝ ΔΕΛΤΑΙΩΝ

ΤΡΑΝΣΑΚΣ
 [Signature]

ΥΠΟΜΝΗΜΑ

1. Η παρούσα ιδιοκτησία που χαρακτηρίζεται από τα στοιχεία ΑΒΓ...Α βρίσκεται στην θέση Ψευδία 1 του δήμ. διαμ. Αφράτα του Δήμου Κολυμβαρίου και είναι εκτός οικισμού.
2. Η συνοδική επιρροή προκύπτει ως εξής (Κατά Simpson)

Β (ΑΒΓΑΕΖΗΘΙΚΑΜΝΞΟΠΡ...Ν3Α) = 22824,82 μ²

| ΚΟΡΝΙΣ | X | Y | ΚΟΡΝΙΣ | Σ |
|--------|---------|---------|--------|---------|
| 1 | 4297.22 | 4297.22 | 1 | 4297.22 |
| 2 | 4297.22 | 4297.22 | 2 | 4297.22 |
| 3 | 4297.22 | 4297.22 | 3 | 4297.22 |
| 4 | 4297.22 | 4297.22 | 4 | 4297.22 |
| 5 | 4297.22 | 4297.22 | 5 | 4297.22 |
| 6 | 4297.22 | 4297.22 | 6 | 4297.22 |
| 7 | 4297.22 | 4297.22 | 7 | 4297.22 |
| 8 | 4297.22 | 4297.22 | 8 | 4297.22 |
| 9 | 4297.22 | 4297.22 | 9 | 4297.22 |
| 10 | 4297.22 | 4297.22 | 10 | 4297.22 |
| 11 | 4297.22 | 4297.22 | 11 | 4297.22 |
| 12 | 4297.22 | 4297.22 | 12 | 4297.22 |
| 13 | 4297.22 | 4297.22 | 13 | 4297.22 |
| 14 | 4297.22 | 4297.22 | 14 | 4297.22 |
| 15 | 4297.22 | 4297.22 | 15 | 4297.22 |
| 16 | 4297.22 | 4297.22 | 16 | 4297.22 |
| 17 | 4297.22 | 4297.22 | 17 | 4297.22 |
| 18 | 4297.22 | 4297.22 | 18 | 4297.22 |
| 19 | 4297.22 | 4297.22 | 19 | 4297.22 |
| 20 | 4297.22 | 4297.22 | 20 | 4297.22 |
| 21 | 4297.22 | 4297.22 | 21 | 4297.22 |
| 22 | 4297.22 | 4297.22 | 22 | 4297.22 |
| 23 | 4297.22 | 4297.22 | 23 | 4297.22 |
| 24 | 4297.22 | 4297.22 | 24 | 4297.22 |
| 25 | 4297.22 | 4297.22 | 25 | 4297.22 |
| 26 | 4297.22 | 4297.22 | 26 | 4297.22 |
| 27 | 4297.22 | 4297.22 | 27 | 4297.22 |
| 28 | 4297.22 | 4297.22 | 28 | 4297.22 |
| 29 | 4297.22 | 4297.22 | 29 | 4297.22 |
| 30 | 4297.22 | 4297.22 | 30 | 4297.22 |
| 31 | 4297.22 | 4297.22 | 31 | 4297.22 |
| 32 | 4297.22 | 4297.22 | 32 | 4297.22 |
| 33 | 4297.22 | 4297.22 | 33 | 4297.22 |
| 34 | 4297.22 | 4297.22 | 34 | 4297.22 |
| 35 | 4297.22 | 4297.22 | 35 | 4297.22 |
| 36 | 4297.22 | 4297.22 | 36 | 4297.22 |
| 37 | 4297.22 | 4297.22 | 37 | 4297.22 |
| 38 | 4297.22 | 4297.22 | 38 | 4297.22 |
| 39 | 4297.22 | 4297.22 | 39 | 4297.22 |
| 40 | 4297.22 | 4297.22 | 40 | 4297.22 |
| 41 | 4297.22 | 4297.22 | 41 | 4297.22 |
| 42 | 4297.22 | 4297.22 | 42 | 4297.22 |
| 43 | 4297.22 | 4297.22 | 43 | 4297.22 |
| 44 | 4297.22 | 4297.22 | 44 | 4297.22 |
| 45 | 4297.22 | 4297.22 | 45 | 4297.22 |
| 46 | 4297.22 | 4297.22 | 46 | 4297.22 |
| 47 | 4297.22 | 4297.22 | 47 | 4297.22 |
| 48 | 4297.22 | 4297.22 | 48 | 4297.22 |
| 49 | 4297.22 | 4297.22 | 49 | 4297.22 |
| 50 | 4297.22 | 4297.22 | 50 | 4297.22 |
| 51 | 4297.22 | 4297.22 | 51 | 4297.22 |
| 52 | 4297.22 | 4297.22 | 52 | 4297.22 |
| 53 | 4297.22 | 4297.22 | 53 | 4297.22 |
| 54 | 4297.22 | 4297.22 | 54 | 4297.22 |
| 55 | 4297.22 | 4297.22 | 55 | 4297.22 |
| 56 | 4297.22 | 4297.22 | 56 | 4297.22 |
| 57 | 4297.22 | 4297.22 | 57 | 4297.22 |
| 58 | 4297.22 | 4297.22 | 58 | 4297.22 |
| 59 | 4297.22 | 4297.22 | 59 | 4297.22 |
| 60 | 4297.22 | 4297.22 | 60 | 4297.22 |
| 61 | 4297.22 | 4297.22 | 61 | 4297.22 |
| 62 | 4297.22 | 4297.22 | 62 | 4297.22 |
| 63 | 4297.22 | 4297.22 | 63 | 4297.22 |
| 64 | 4297.22 | 4297.22 | 64 | 4297.22 |
| 65 | 4297.22 | 4297.22 | 65 | 4297.22 |
| 66 | 4297.22 | 4297.22 | 66 | 4297.22 |
| 67 | 4297.22 | 4297.22 | 67 | 4297.22 |
| 68 | 4297.22 | 4297.22 | 68 | 4297.22 |
| 69 | 4297.22 | 4297.22 | 69 | 4297.22 |
| 70 | 4297.22 | 4297.22 | 70 | 4297.22 |
| 71 | 4297.22 | 4297.22 | 71 | 4297.22 |
| 72 | 4297.22 | 4297.22 | 72 | 4297.22 |
| 73 | 4297.22 | 4297.22 | 73 | 4297.22 |
| 74 | 4297.22 | 4297.22 | 74 | 4297.22 |
| 75 | 4297.22 | 4297.22 | 75 | 4297.22 |
| 76 | 4297.22 | 4297.22 | 76 | 4297.22 |
| 77 | 4297.22 | 4297.22 | 77 | 4297.22 |
| 78 | 4297.22 | 4297.22 | 78 | 4297.22 |
| 79 | 4297.22 | 4297.22 | 79 | 4297.22 |
| 80 | 4297.22 | 4297.22 | 80 | 4297.22 |
| 81 | 4297.22 | 4297.22 | 81 | 4297.22 |
| 82 | 4297.22 | 4297.22 | 82 | 4297.22 |
| 83 | 4297.22 | 4297.22 | 83 | 4297.22 |
| 84 | 4297.22 | 4297.22 | 84 | 4297.22 |
| 85 | 4297.22 | 4297.22 | 85 | 4297.22 |
| 86 | 4297.22 | 4297.22 | 86 | 4297.22 |
| 87 | 4297.22 | 4297.22 | 87 | 4297.22 |
| 88 | 4297.22 | 4297.22 | 88 | 4297.22 |
| 89 | 4297.22 | 4297.22 | 89 | 4297.22 |
| 90 | 4297.22 | 4297.22 | 90 | 4297.22 |
| 91 | 4297.22 | 4297.22 | 91 | 4297.22 |
| 92 | 4297.22 | 4297.22 | 92 | 4297.22 |
| 93 | 4297.22 | 4297.22 | 93 | 4297.22 |
| 94 | 4297.22 | 4297.22 | 94 | 4297.22 |
| 95 | 4297.22 | 4297.22 | 95 | 4297.22 |
| 96 | 4297.22 | 4297.22 | 96 | 4297.22 |
| 97 | 4297.22 | 4297.22 | 97 | 4297.22 |
| 98 | 4297.22 | 4297.22 | 98 | 4297.22 |
| 99 | 4297.22 | 4297.22 | 99 | 4297.22 |
| 100 | 4297.22 | 4297.22 | 100 | 4297.22 |

3. Το παρόν οφρατεύεται με επιφάνεια Π=22824,72μ² είναι όφρατο και οικοδομήσιμο σύμφωνα με το Π.Δ. από 24/31.5.1985 (ΦΕΚ 270 Δ), με τους ελλείψεις όφρατος δόματος έφρατος δεν εφρατείται στις διατάξεις της Διοδουονος Διοδουονος και πιο εφρατεί του έτους 2000,00 μ²
- α. Μέγιστο ύψος 200,00 μ²
- β. Μέγιστο ύψος 80,00 μ²
- γ. Μέγιστο ύψος 148,24 μ²
- δ. Συνοδική επιρροή 10%
- ε. Μέγιστο ύψος κτιρίου 7,50 μ
- ζ. Αριθμός ορόφων δύο (2)
- η. Από το γήπεδο δεν διέρχεται πύμα υψηλής τάσης της Δ.Ε.Η.
- θ. Τα όφρα της ιδιοκτησίας υπεδείχθησαν από τον ιδιοκτήτη επί τόπου του έδαφους με δική του ευθύνη.
- ι. Η παρούσα ιδιοκτησία βρίσκεται σε απόσταση μεγαλύτερη των 140,00μ από την θάλασσα.

Διεύθυνση Ν. 651/77
 έφρατος δεν εφρατείται στις διατάξεις της Διοδουονος Διοδουονος και οφρατεύεται σε γη και σε κτίρια.
 Ο ΔΙΟΝ ΜΕΧΑΝΙΚΟΣ

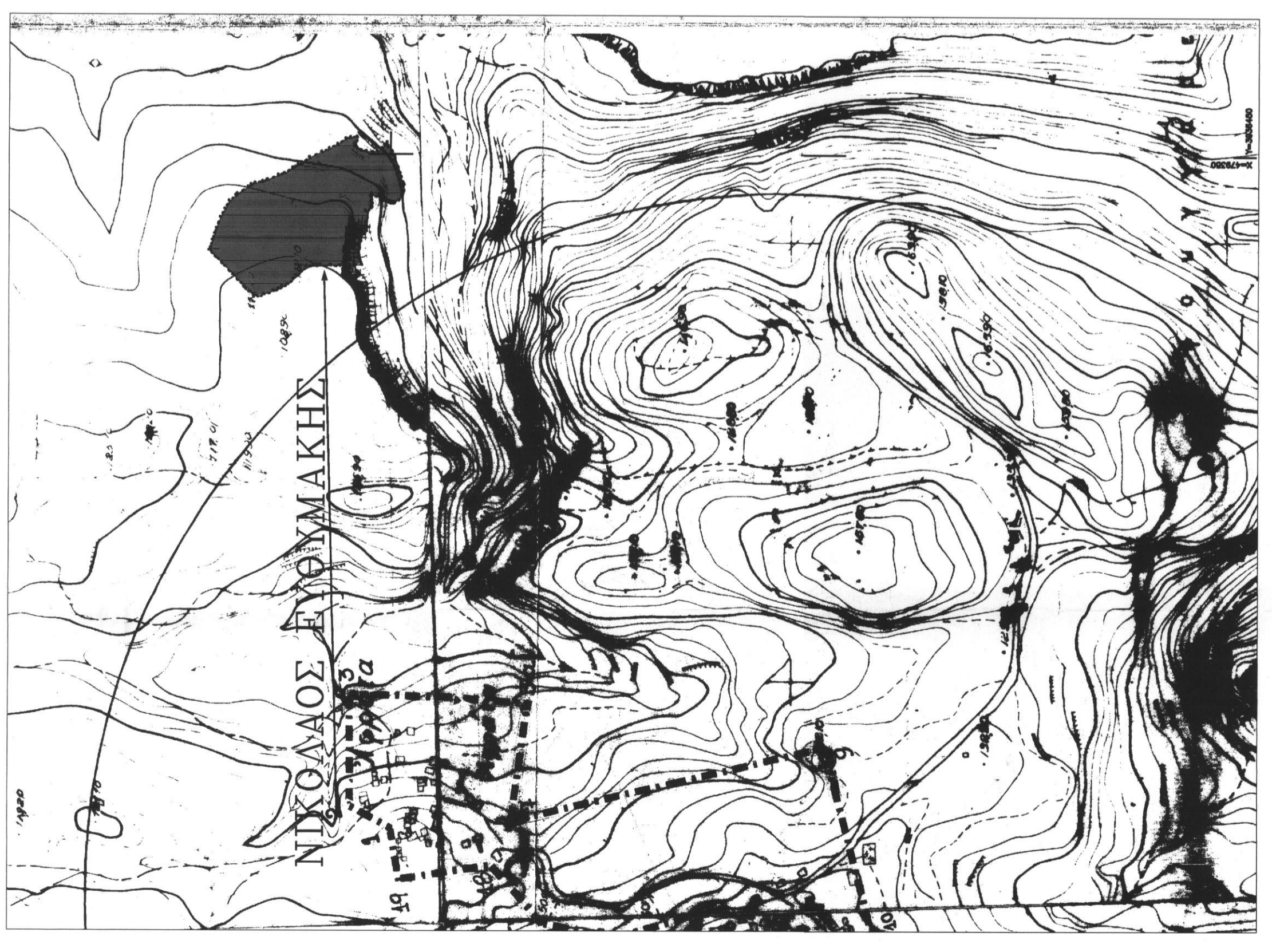
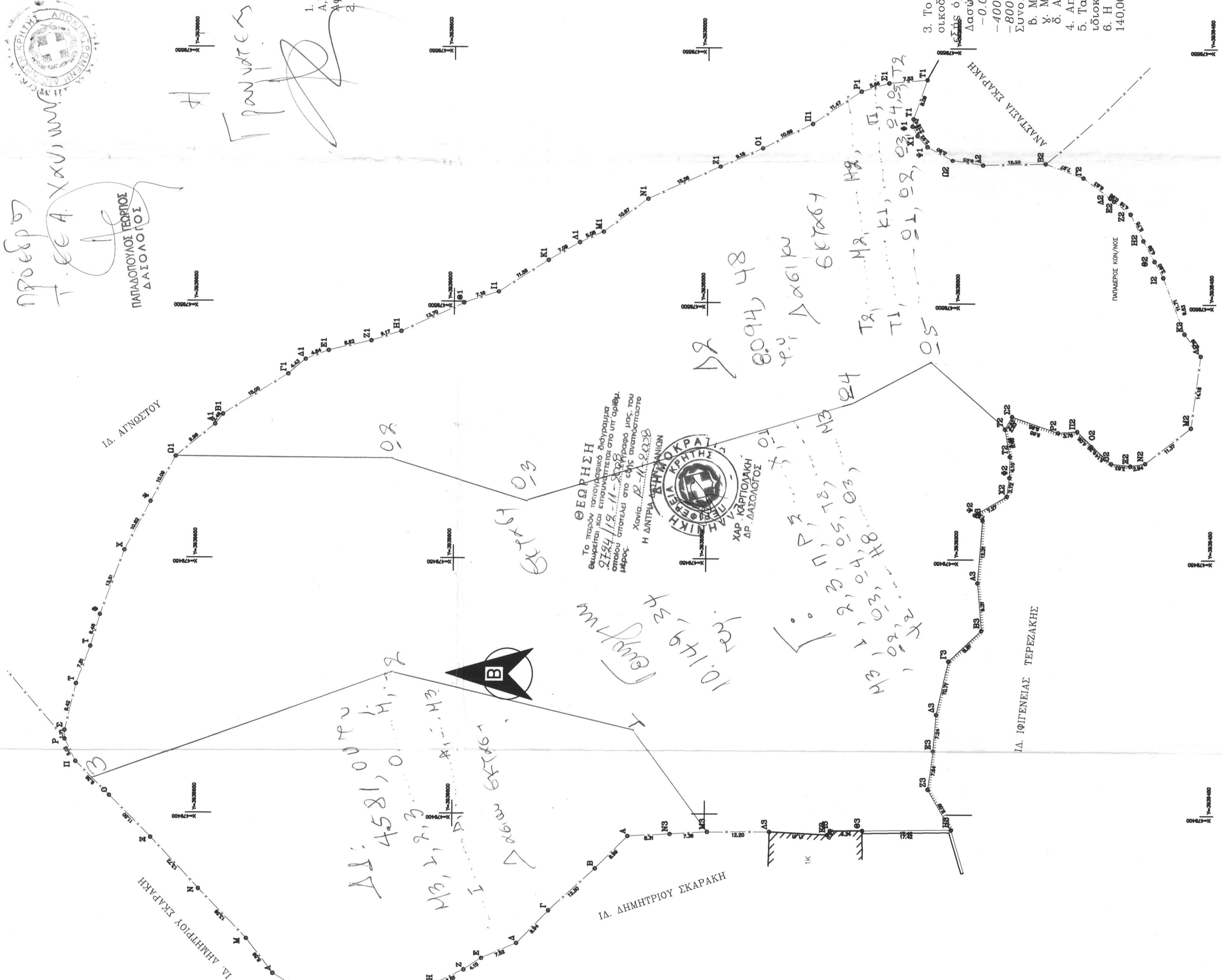

ΕΡΓΟΔΟΤΗΣ: **ΚΟΝΙΝΟΣ ΠΑΡΟΝΑΚΗΣ ΝΙΚΟΛΑΟΣ ΕΥΘΥΜΑΚΗΣ**
 ΕΡΓΟ: **ΑΠΟΤΥΠΩΣΗ ΓΗΠΕΛΟΥ**
 ΘΕΣΗ: **ΨΑΤΕ ΤΡΟΥΛΙΑΣ ΕΚΤΟΣ ΟΙΚΙΣΜΟΥ ΑΦΡΑΤΑ Δ. ΚΟΛΥΜΒΑΡΙΟΥ**
 ΜΕΛΕΤΗΤΗΣ: **ΙΩΑΝΝΗΣ ΜΑΡΚΟΓΙΑΝΝΑΚΗΣ**
 ΘΕΜΑ: **Τοπογραφικό Διάγραμμα** (ΑΡ. ΣΧΕΔΙΟΥ: 1)
 ΚΛΙΜΑΚΑ: **1 : 500** | **1 : 50000**
 ΠΕΡΙΟΔΟΣ ΜΕΛΕΤΗΣ: **ΜΑΡΤΙΟΣ 2008**
 ΣΦΡΑΓΙΔΑ: ΥΠΟΓΡΑΦΗ

ΙΩΑΝΝΗΣ Π. ΜΑΡΚΟΓΙΑΝΝΑΚΗΣ
 ΠΤΥΧΙΟΣ ΠΟΛΙΤΙΚΟΣ ΜΗΧΑΝΙΚΟΣ
 ΔΟΜΙΚΑ ΕΡΓΑ
 251 ΜΑΡΤΙΑΣ 0994 Κ. 73210
 Α.Φ.Μ. 075282395 Δ.ΟΥ ΔΑΥΙΔΑ