

ПРОБОВАИ "ТЕКАΡΙΑ ΜΕΚΑΤΟΡΙΚΗ"
ΕΛΛΗΝΙΚΟ ΓΕΩΔΑΙΤΙΚΟ ΣΥΣΤΗΜΑ ΑΝΑΦΟΡΑΣ 1987
(Ε.Γ.Σ.Α. 87)

ΤΑ ΟΡΙΑ ΚΑΙ ΟΙ ΟΜΟΡΡΕ-
ΛΙΟΚΤΗΛΕΣ ΤΗΣ ΕΠΙΣΤΡΟΦΗΣ
ΑΥΤΟ ΤΟΥ ΔΙΑΚΟΚΤΗΤΗ

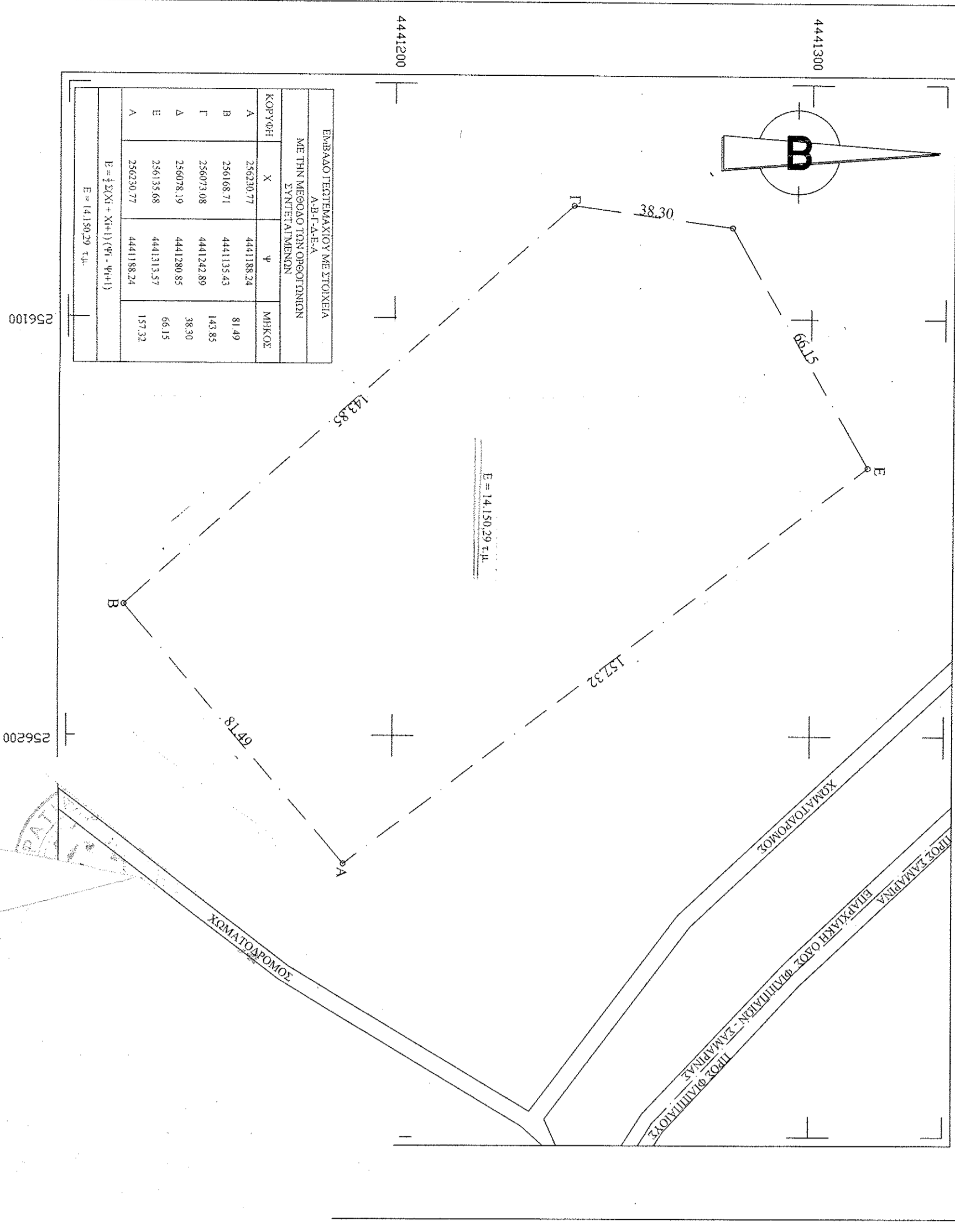

ΚΟΡΥΦΗ	X	Y	ΜΗΚΟΣ
A	256230.77	4441188.24	81.49
B	256168.71	4441135.43	143.85
F	256073.19	4441242.89	38.30
A	256135.68	4441313.37	66.15
A	256230.77	4441188.24	157.32

ΥΠΟΜΗΝΙΑ ΣΥΜΒΟΛΙΣΜΟΥ

- Οριο Ιδιοκτησίας
- Επιτομή Οδού
- Αέριος Επιτομή Οδού
- Χωροδρόμους

ΟΡΟΙ ΔΟΜΗΣΗΣ

ΕΚΤΟΣ ΟΡΘΩΝ ΟΙΚΙΣΜΟΥ (Π.Δ.34.05.1985 - Φ.Ε.Κ. 270/Α.51.05.1985 & Ν. 5312 - Φ.Ε.Κ. 508/Α.51.12.2003)
Απαιτήσεις κατά κενό:

- Για πρόσωπο σε κοινόχρηστο χώρο (Επιτόμοι = 4.000τμ - Πρόσωπο = 25.00τμ)
- Για πρόσωπο σε Διεθνούς, Εθνικής, Εμπορικής, Δημοτικής και κοινοτικής οδού ως και σε επανωτάξινα τμήματα τους και σε οριζοπομιακές γραμμές (Επιτόμοι = 4.000τμ - Πρόσωπο = 45.00τμ - Βήθος = 50,00τμ)
- Για πρόσωπο σε βήθος (Επιτόμοι = 4.000τμ - Βήθος = 31,12.2003)
- Για πρόσωπο σε Διεθνούς, Εθνικής, Εμπορικής, Δημοτικής και κοινοτικής οδού ως και σε επανωτάξινα τμήματα τους και σε οριζοπομιακές γραμμές (Επιτόμοι = 1.200τμ - Πρόσωπο = 25.00τμ - Βήθος = 40,00τμ (από 17.10.1978)
- Επιτόμοι = 2.000τμ - Πρόσωπο = 20,00τμ - Βήθος = 35,00τμ (από 12.09.1949)
- Επιτόμοι 75τμ - Πρόσωπο 100τμ - Βήθος = 15,00τμ (από 12.11.1962)

Απαιτήσεις κατά αναβάθμιση:

- Για πρόσωπο σε βήθος (Επιτόμοι = 4.000τμ - Βήθος = 24,04.1977)
- Για πρόσωπο σε Διεθνούς, Εθνικής, Εμπορικής, Δημοτικής και κοινοτικής οδού ως και σε επανωτάξινα τμήματα τους και σε οριζοπομιακές γραμμές (Επιτόμοι = 2.000τμ - Πρόσωπο = 20,00τμ)

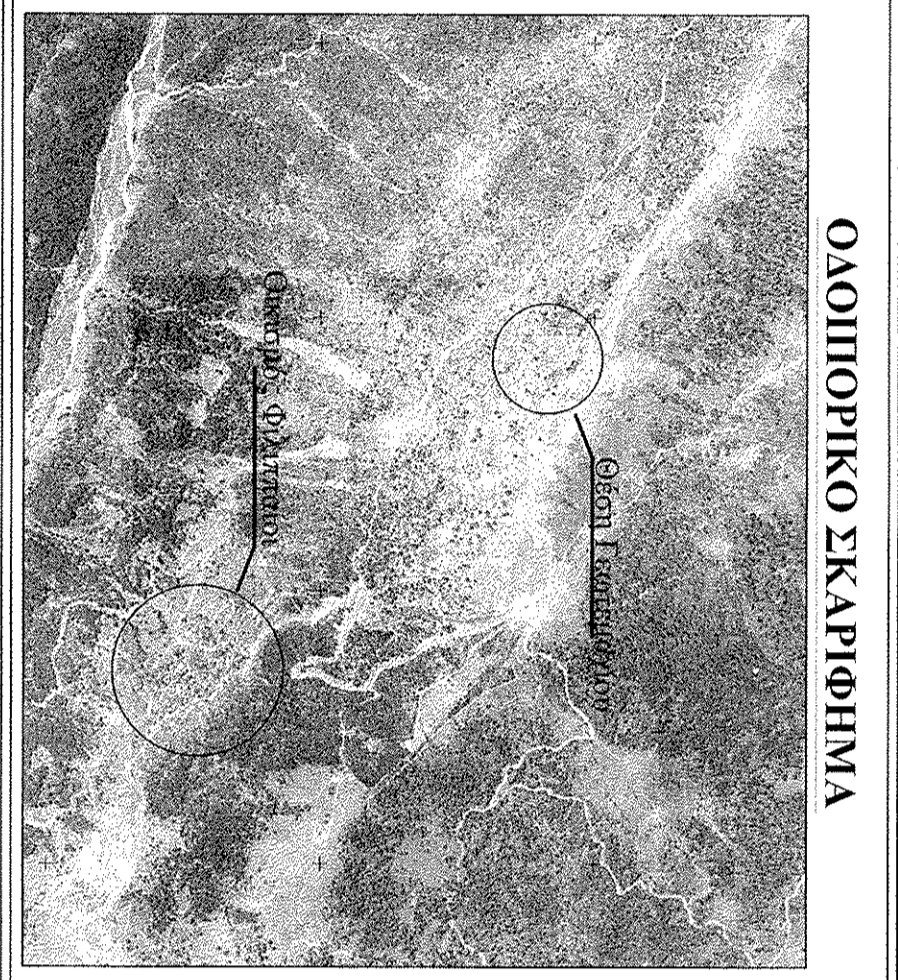

ΟΑΘΗΠΟΡΙΚΟ ΣΚΑΡΙΦΗΜΑ

**ΑΠΟΣΠΑΣΜΑ ΧΑΡΤΗΣ Γ.Υ.Σ. (ΑΡ.Φ. 4149 / 1)
ΚΑΜΙΝΑΚΑ 1:5000**

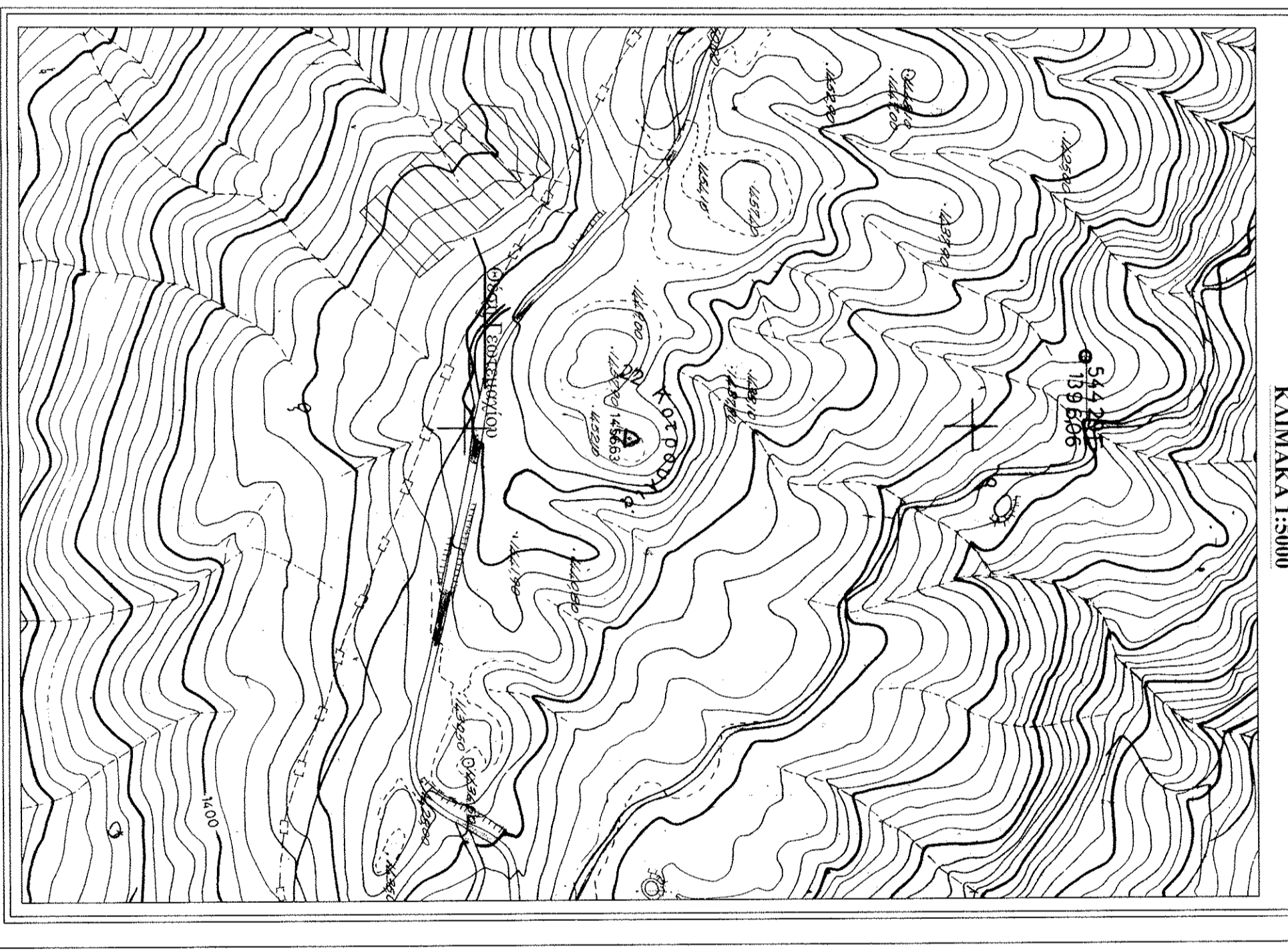

ΔΗΛΩΣΗ ΙΔΙΟΚΤΗΤΗΣ (Ν. 4030/2011)

Ο κτήσης υφ'εξουσιοδότησης Γεωργίου Κωνσταντίνου δηλώνει ότι: τα όρια του γεωτμήματός με στοιχεία "Α-Β-Γ-Δ-Ε-Α" και επιβάδων 14.150,29 τμ που βρίσκεται στη θέση "ΑΛΛΑΙ ΠΕΤΡΑ" του δημοτικού Φυλάκτου της Δημοτικής Ενότητας Γρεβενών του Δήμου Γρεβενών Π.Ε. Γρεβενών υφ'εξουσιοδότησής από εμένα, και ειδικότερα για την ακριβεία των δηλωμένων ορίων του γεωτμήματός και την ύπαρξη και την ακεραιότητα του δικαιώματός μου να ζητήσω την έκδοση άδειας δόμησης

Ο ΔΗΛΩΣ

ΔΗΛΩΣΗ ΜΗΧΑΝΙΚΟΥ (Ν. 6511/77)

Δηλώνω σύμφωνα με το νόμο για το γεωτμήμα με στοιχεία "Α-Β-Γ-Δ-Ε-Α" και με επιβάδων 14.150,29 τμ, που βρίσκεται στη θέση "ΑΛΛΑΙ ΠΕΤΡΑ" στο δημοτικό Φυλάκτου Γρεβενών του Δήμου Γρεβενών Π.Ε. Γρεβενών ότι:

- είναι άρτιο και οικοδομήσιμο κατά παρακείμενη σύμπτωση με τις κολλοειδομικές διατάξεις που ισχύουν στην περιοχή
- βρίσκεται εκτός ορίων του οικισμού Φυλάκτου Γρεβενών του Δήμου Γρεβενών Π.Ε. Γρεβενών και εκτός ΖΟΕ
- δεν εμπόδιστε στις διατάξεις του νόμου 1337/83 περί επιστροφής σε γη και χρήση
- εντός αυτού δε διέρχονται ενδεχόμενες γραμμικές μεταφορές υψηλής τάσης της ΔΕΗ, αγωγός φυσικού αερίου
- εντός αυτού και κατά μήκος του προσώπου του εν θίμωτα γεωτμήματός δεν υπάρχουν δέντρα, και
- εντός αυτού ή σε απόσταση μικρότερη των 20μ από αυτό δε διέρχεται ρέμα.

Ο ΜΗΧΑΝΙΚΟΣ

ΕΜΒΑΔΟΝ ΤΕΣΤΗΜΑΧΙΟΥ: Ε-Α-Β-Γ-Δ-Ε-Α = 14.150,29 τμ.

ΠΡΑΓΜΑΤΕΥΣΕΙΣ:

- Το δόγμα είναι ενταγμένο στο χωρικό σύστημα αναμετρήσεων ΕΓΣΑ 87
- Οι διαστάσεις και το εμβαδόν υπολογίσθηκαν αναλυτικά από τις συν/νές των κορυφών
- Η εξαγωγή από το ΕΓΣΑ 87 πραγματοποιήθηκε με σύστημα GPS και κλώνους χρήση του Ελληνικού Συστήματος Εντομολογίας - ΗΕΡΟΣ

ΤΕΧΝΙΚΟ ΓΡΑΦΕΙΟ
ΠΑΠΑΔΟΠΟΥΛΟΣ Σ. ΠΑΝΑΓΙΩΤΗΣ
ΤΟΠΟΓΡΑΦΟΣ ΜΗΧΑΝΙΚΟΣ Τ.Ε. - Ε.Α.Ε. e-mail: topo.p.papadopoulos@gmail.com
τηλ.-fax: 24620 80116
κινητό: 6945 390 424

ΕΡΓΟΘΕΤΗΣ
ΓΕΩΡΓΙΟΥ ΛΑΣ ΚΩΝ/ΝΟΣ

ΕΡΓΟ
ΑΠΟΤΥΠΩΣΗ ΓΕΩΤΗΜΑΧΙΟΥ

ΘΕΣΗ
"ΑΛΛΑΙ ΠΕΤΡΑ" - ΦΙΛΙΠΠΙΑΙΟΙ - Α.ΓΡΕΒΕΝΩΝ - Ν.ΓΡΕΒΕΝΩΝ

ΜΕΛΕΤΗΤΗΣ
ΠΑΠΑΔΟΠΟΥΛΟΣ Σ. ΠΑΝΑΓΙΩΤΗΣ
ΤΟΠΟΓΡΑΦΟΣ ΜΗΧΑΝΙΚΟΣ Τ.Ε. - Ε.Α.Ε.

ΘΕΜΑ
ΤΟΠΟΓΡΑΦΙΚΟ ΔΙΑΓΡΑΜΜΑ

ΕΜΒΑΔΟΝ Ε-Α-Β-Γ-Δ-Ε-Α = 14.150,29 τμ.
ΚΑΜΙΝΑΚΑ 1: 1000
ΧΡΟΝΟΣ ΜΕΛΕΤΗΣ ΝΟΕΜΒΡΙΟΣ 2016 ΑΔΜ 04742

ΕΛΕΙΤΟΣ
ΣΦΡΑΓΙΔΑ - ΥΠΟΓΡΑΦΗ

ΕΛΕΙΤΟΣ